1.1 Curricular Planning and Implementation

Sonamukhi College

1.1.1 Curriculum Planning and Delivery Process

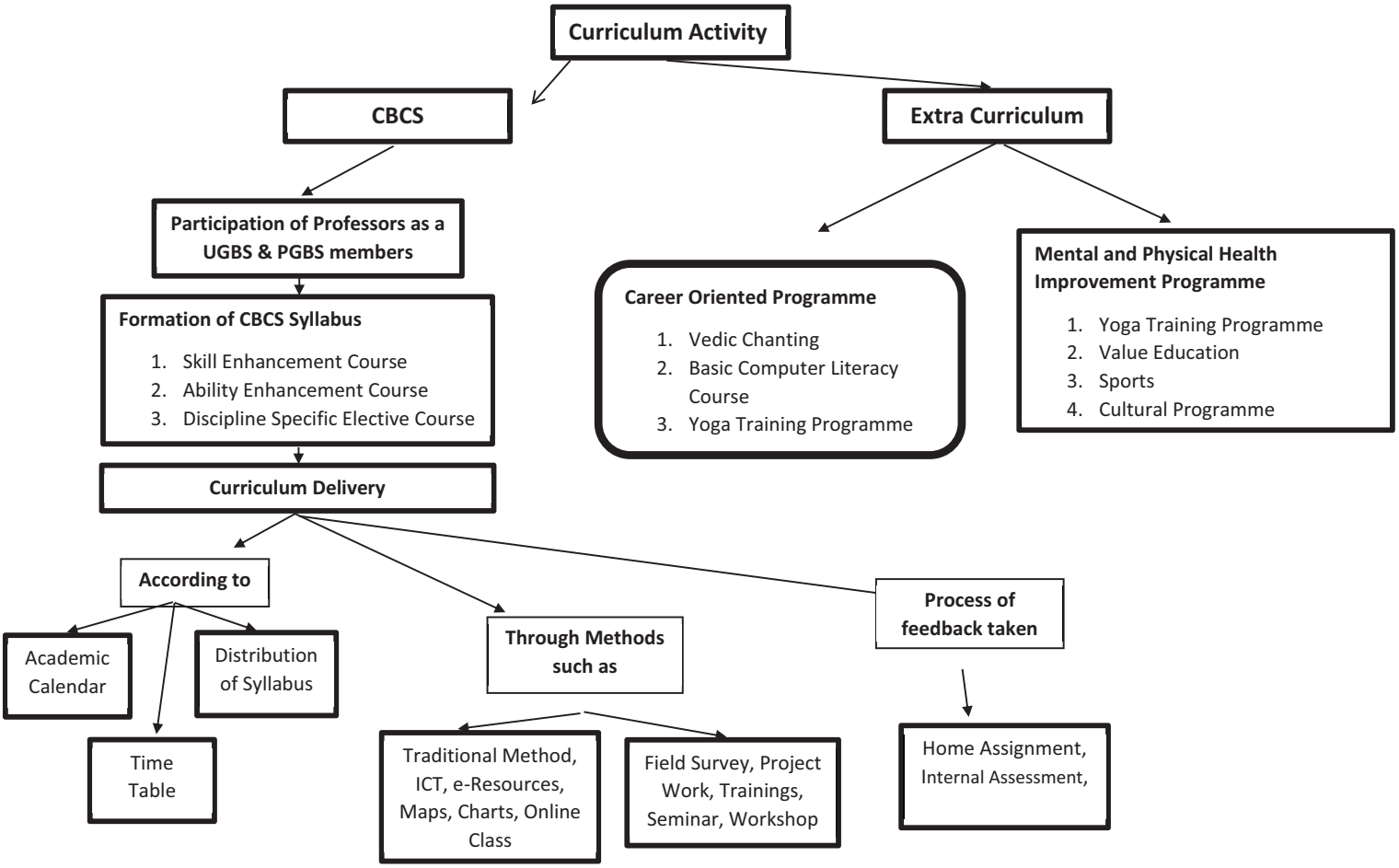

SONAMUKHI COLLEGE

P.O. - Sonamukhi, Dist. - Bankura,
West Bengal, India - 722 207

NAAC B(2.57) 2020 - 1st Cycle

AISHE : C-44762

From : Dr. Bappaditya Mandal
Principal

Ref. No.

Date :

REVISED

LIST OF HOLIDAYS (1ST JULY-2021 TO 31st December-2021)

DATE	DAY	HOLIDAY	COMMENTS
12.07.2021	Monday	RATHJATRA	1
20.07.2021	Tuesday	ID UD ZOHA (BAKRID)	1
21.07.2021	Wednesday	ID-UD-ZOHA	1
15.08.2021	Sunday	INDEPENDENCE DAY	0
20.08.2021	Friday	MAHARAM	1
30.08.2021	Monday	JANMASTHAMI	1
02.10.2021	Saturday	GANDHIJI BIRTH DAY	1
06.10.2021	Wednesday	MAHALAYA	1
11.10.2021-18.10.2021	Monday to Monday	PUJA HOLIDAY	7
19.10.2021	Tuesday	FATEH-DWAZ-DAHAM	1
20.10.2021-22.10.2021	Wednesday to Friday	LAXMI PUJA	3
04.11.2021 & 05.11.2021	Thursday and Friday	KALI PUJA	2
06.11.2021	Saturday	BHATRIDITWIYA	1
08.11.2021	Monday	KALI BISORJON	1
09.11.2021 & 10.11.2021	Tuesday & Wednesday	CHHAT PUJA	2
15.11.2021	Monday	BIRTHDAY OF BIRSA MUNDA	1
19.11.2021	Friday	BIRTHDAY OF GURU NANAK	1
22.11.2021	Monday	KARTICK BISORJON	1
25.12.2021	Saturday	CHRISTMAS DAY	1

Holiday (College Annual Sports) : 1

Holiday (College Annual Social Programme) : 1

Holiday (College Fresher's Welcome) : 1

TOTAL HOLIDAYS : (28+3)=31 DAYS

SONAMUKHI COLLEGE ESTD-1966 BANKURA SONAMUKHI

SONAMUKHI COLLEGE
P.O. - Sonamukhi, Dist. - Bankura,
West Bengal, India - 722 207
NAAC : B(2.37) 2016 - 3rd Cycle
AISHE :: C-44762

From : Dr. Bappaditya Mandal
Principal

ACADEMIC DIARY FOR SESSION 2021-22

MONTH	WORKING DAYS	SUNDAYS	HOLIDAYS	TEACHING DAYS
JUL' 21	27	04	03	27
AUG' 21	24	05	02	24
SEPT' 21	25	04	00	25
OCT' 21	14	04	13	11
NOV' 21	17	05	09	17
DEC' 21	26	04	01	12+7 (Study Leave)+7(Semester Exam)
TOTAL=	133	26	28	

TENTATIVE SCHEDULE OF ACADEMIC & CULTURAL PROGRAMES – 2021-2022

MONTH	EVENTS
JULY 2021	Online Admission process for new Students (as per Govt. instruction) NSS Plantation Program Commencement of Classes Online paper(s) selection by 3rd& 5thsem students & fees deposit
AUGUST 2021	Independence Day Celebration 17th August- College Foundation Day Celebration Rehearsal for Y.P.C. Y.P.C., Quiz, Extempore, Debate(District Level).,Essay Competition(State Level).
SEPTEMBER 2021	Teachers Day Celebration Freshers' Welcome Celebration 3rd& 5th Semester admission process (3rd- 4th week)
OCTOBER 2021	Registration process NSS Special Camp & NCC blood donation camp Puja Vacation
NOVEMBER 2021	Seminar organized by IQAC INTERNAL Assignment/Assessment for odd Semester Online Enrollment process- odd semester-University (3rd week) Internal Marks upload to University Portal (4th week)
DECEMBER 2021	Annual Social & Cultural Activities, Prize Distribution (1st- 2nd week) Form fill up for odd semester Students' representative election (as directed by State Govt.) SEMESTER Final Exam (B.K.U).

SONAMUKHI COLLEGE ESTD-1966 BANKURA SONAMUKHI

Principal
Principal
Sonamukhi College
Sonamukhi, Bankura

www.sonamukhicollegebankura.com
sonamukhicol@gmail.com
(91)03244-275251

SONAMUKHI COLLEGE

P.O. - Sonamukhi, Dist. - Bankura,
West Bengal, India - 722 207

NAAC : B(2.37) 2016 - 1st Cycle

AISHE :: C-44762

Academic Calendar (Even Semester) : 1st January-2022 to 30th June-2022

LIST OF HOLIDAYS (1ST January-2022 TO 30th June-2022)

DATE	DAY	HOLIDAY	COMMENTS
01.01.2022	Saturday	NEW YEAR 2021	1
12.01.2022	Wednesday	VIVEKANANDA'S BIRTH DAY & NATIONAL YOUTH DAY	1
14.01.2022	Friday	MAKAR SANKRANTI	1
15.01.2022	Saturday	AKEN (LOCAL)	1
23.01.2022	Sunday	NETAJI JAYANTI	0
26.01.2022	Wednesday	REPUBLIC DAY	1
04.02.2022 & 05.02.2022	Friday & Saturday	SARASWATI PUJA	2
14.02.2022	Monday	BIRTHDAY OF THAKUR PANCHANAN BARMA	1
01.03.2022	Tuesday	SHIVARATRI	1
18.03.2022 & 19.03.2022	Friday & Saturday	DOL YATRA	2
10.04.2022	Sunday	BIRTHDAY OF SHRI SHRI HARICHAND THANKUR	0
14.04.2022	Thursday	BIRTHDAY OF B.R.AMBEDKAR & MAHAVIR JAYANTI	1
15.04.2022	Friday	PAILA BAISHAKH & GOOD FRIDAY	1
01.05.2022	Sunday	MAY DAY	0
03.05.2022 & 04.05.2022	Tuesday & Wednesday	EID-UL-FITR	2
09.05.2022	Monday	BIRTHDAY OF RABINDRANATH TAGORE	1
16.05.2022	Monday	BUDDHA PURNIMA	1

Note: Holiday List may be changed as per notification of Govt. of West Bengal and Bankura University.

SONAMUKHI COLLEGE * ESTD.-1955 BANKURA *

ACADEMIC DIARY FOR SESSION 2021-22 (Even Semester)

MONTH	WORKING DAYS	SUNDAYS	HOLIDAYS	TEACHING DAYS
JAN'22	21	05	05	21
FEB'22	21	04	03	21
MARCH'22	24	04	03	24
APRIL'22	24	04	02	24
MAY'22	22	05	04	22
JUNE'22	26	04	00	6+20 (Study Leave&Semester Exam)
TOTAL=	138	26	17	

ACADEMIC & CULTURAL TENTATIVE PROGRAMME – 2021-22

(1st January 2022 to 30th June 2022)

MONTH	EVENTS
JANUARY 2022	Commencement of Classes for Even Semester Celebration of Netaji's Birth Day by NCC Republic Day Celebration by NCC Seminar Organized by IQAC
FEBRUARY 2022	Gurdians' Meet Alumni Meet Saraswati Puja Celebration
MARCH 2022	Seminar Organised by departments Career Counselling
APRIL 2022	**INTERNAL ASSESSMENT Semester (B.K.U.).**
MAY 2022	**Summer Recess**
JUNE 2022	**SEMESTER Final Exam II & IV & VI(B.K.U.)** **Preparation and Commencement of Admission Process for next Session**

SONAMUKHI COLLEGE * SONAMUKHI * ESTD-1955 * BANKURA

Principal
Sonamukhi College
P.O- Sonamukhi, Dt- Bankura

www.sonamukhicollegebankura.com
sonamukhicol@gmail.com
(91)3244-275251

SONAMUKHI COLLEGE

P.O. - Sonamukhi, Dist. - Bankura,
West Bengal, India - 722 207

NAAC B(2.37) 2016 - 1st Cycle

AISHE :: C-44762

Ref. No. Date :

LIST OF HOLIDAYS (1ST January TO 31st December-2022)

DAY	DATE	HOLIDAY	COMMENTS
01.01.2022	Saturday	NEW YEAR 2022	1
12.01.2022	Wednesday	VIVEKANANDA'S BIRTH DAY & NATIONAL YOUTH DAY	1
14.01.2022	Friday	MAKAR SANKRANTI	1
15.01.2022	Saturday	AKEN (LOCAL)	1
23.01.2022	Sunday	NETAJI JAYANTI	0
26.01.2022	Wednesday	REPUBLIC DAY	1
04.02.2022 & 05.02.2022	Friday & Saturday	SARASWATI PUJA	2
14.02.2022	Monday	BIRTHDAY OF THAKUR PANCHANAN BARMA	1
01.03.2022	Tuesday	SHIVARATRI	1
18.03.2022 & 19.03.2022	Friday & Saturday	DOL YATRA	2
10.04.2022	Sunday	BIRTHDAY OF SHRI SHRI HARICHAND THANKUR	0
14.04.2022	Thursday	BIRTHDAY OF B.R.AMBEDKAR & MAHAVIR JAYANTI	1

SONAMUKHI COLLEGE ESTD-1966 BANKURA SONAMUKHI

15.04.2022	Friday	PAILA BAISHAKH & GOOD FRIDAY	1
01.05.2022	Sunday	MAY DAY	0
03.05.2022 & 04.05.2022	Tuesday & Wednesday	EID-UL-FITR	2
09.05.2022	Monday	BIRTHDAY OF RABINDRANATH TAGORE	1
16.05.2022	Monday	BUDDHA PURNIMA	1
01.07.2022	Friday	RATHAYATRA	1
10.07.2022	Sunday	ID-UD-ZOHA	0
09.08.2022	Tuesday	MAHARAM	1
15.08.2021	Monday	INDEPENDENCE DAY	1
19.08.2022	Friday	JANMASTHAMI	1
17.09.2022	Saturday	BISWAKARMA PUJA	1
25.09.2022	Sunday	MAHALAYA	0
30.09.2022 to 08.10.2022	Friday to Saturday	PUJA VACATION & GANDHIJI BIRTH DAY	8
09.10.2022	Sunday	LAXMI PUJA & FATEH-DWAZ-DAHAM	0
24.10.2022-27.10.2022	Monday to Thursday	KALI PUJA & BHATRIDWITYA	4
29.10.2022	Saturday	KALI BISORJON	1
30.10.2022 to 31.10.2022	Sunday to Monday	CHHAT PUJA	1
08.11.2022	Tuesday	BIRTHDAY OF GURU NANAK	1
15.11.2022	Tuesday	BIRTHDAY OF BIRSA MUNDA	1
22.11.2022	Tuesday	KARTICK BISORJON	1
25.12.2022	Sunday	CHRISTMAS DAY	0

Note: Holiday List may be changed as per notification of Govt. of West Bengal and Bankura University.

Holiday (College Annual Sports) : 1

Holiday (College Annual Social Programme) : 1

Holiday (College Fresher's Welcome) : 1

TOTAL HOLIDAYS : (39+3)=42

Principal

Principal
Sonamukhi College
P.O- Sonamukhi, Dt- Bankura

SONAMUKHI COLLEGE ESTD-1966 BANKURA SONAMUKHI

Sonamukhi College

SMC Arts Master Routine 2021-2022 (1st Sem 3rd Sem & 5th Sem)

Day	Time	10.30-11.30		11.30-12.30		12.30-1.30		1.30-2.30		2.30-3.30		3.30-4.30
	Class	Sub	Teacher	Sub	Teacher	Sub	Teacher	Sub	Teacher	Sub	Teacher	Sub
Monday	1st Yr 1st Sem	AECC-1 (ENVS)		BNGH		BNGH		BNG GE Rem		Only For Prog. MIL-1 BENG / SANS / ENG		BNGP/D-2
				ENGH		ENGH		ENG GE Rem				ENGP/D-2
				SNSH		SNSH		SNS GE Rem				SNSP/D-2
				HISH		HISH		GEO GE Rem				PHTED P
				PLSH		PLSH		HIS GE Rem				
				PHIH		PHIH		EDU GE Rem				
				GEOH		GEOH		PLS GE Rem				
				ECOH		ECOH		PHI GE Rem				
				EDUH		EDUH		ECO GE Rem				
				BSWH		BSWH						
								GEOP/D-2 Rem				
						EDUP/D-2		HISP/D-2 Rem				
						PHIP/D-2		PLSP/D-2 Rem				
						ECOP/D-2						
	2nd Yr 3rd Sem	Only For Prog. MIL-2 BENG / SANS		BNGH		BNGH		BNG GE		BNGH		BNGSEC (H & P) BNG Rem
				ENGH		ENGH		ENG GE		ENGH		ENGSEC (H & P) ENG Rem
				SNSH		SNSH		SNS GE		SNSH		SNSSEC (H & P) SNS Rem
				HISH		HISH		GEO GE		HISH		HISSEC (H & P) HIS Rem
				PLSH		PLSH		HIS GE		PLSH		PLSSEC (H & P) PLS Rem
				PHIH		PHIH		EDU GE		PHIH		PHISEC (H & P) ENG Rem
				GEOH		GEOH		PLS GE		GEOH		GEOSEC (H & P) COMP. SC Rem
				ECOH		ECOH		PHI GE		ECOH		ECOSEC (H & P) ECO Rem
				EDUH		PEDS C-1C		ECO GE		EDUH		EDUSEC (H & P) COMP. SC Rem
				BSWH		BSWH				BSWH		BSWH SEC (H) Rem
				BNGP/D-2		PLSP/D-2				GEOP/D-2		
				ENGP/D-2		PHIP/D-2NT				HISP/D-2		
				SNSP/D-2		ECOP/D-2				EDUP/D-2		
	3rd Yr 5th Sem	BNGH Rem		BNGH		BNGH DSE 1 A /B		BNGP GE 1 Rem		BNGH DSE 2 A /B		
		ENGH Rem		ENGH		ENGH DSE 1 A /B		ENGP GE 1 Rem		ENGH DSE 2 A /B		
		SNSH Rem		SNSH		SNSH DSE 1 A /B		SNSP GE 1 Rem		SNSH DSE 2 A /B		
		HISH Rem		HISH		HISH DSE 1 A /B		PLSP GE 1 Rem		HISH DSE 2 A /B		
		PLSH Rem		PLSH		PLSH DSE 1 A /B		PHIP GE 1 Rem		PLSH DSE 2 A /B		
		PHIH Rem		PHIH		PHIH DSE 1 A /B		ECOP GE 1 Rem		PHIH DSE 2 A /B		
		GEOH Rem		GEOH		GEOH DSE 1 A /B		GEOP GE 1 Rem		GEOH DSE 2 A /B		GEOH PR
		ECOH Rem		ECOH		ECOH DSE 1 A /B		HISP GE 1 Rem		ECOH DSE 2 A /B		
		EDUH Rem		EDUH		EDUH DSE 1 A /B		EDUP GE 1 Rem		EDUH DSE 2 A		
		BSWH Rem		BSWH		BSWH				BSWH		
		[illegible]		[illegible]		[illegible]						GEOP DSE 1 A/B / D2
		[illegible]		[illegible]		[illegible]						HISP DSE 1 A/B / D2

Day	Time / Class	10.30-11.30 Sub	Teacher	11.30-12.30 Sub	Teacher	12.30-1.30 Sub	Teacher	1.30-2.30 Sub	Teacher	2.30-3.30 Sub	Teacher	3.30-4.30 Sub	Teacher
Tuesday	1st Yr 1st Sem	NSS		ENG GE		ENGH		ENGP/D-2		ENGH			
				ENG GE		ENGH		ENGP/D-2		ENGH			
				SNS GE		SNSH		SNSP/D-2		SNSH			
				PLS GE		HISH				HISH			
				PHI GE		PLSH				PLSH			
				ECO GE		PHIH				PHIH			
				GEO GE		GEOH				GEOH Pr		GEOH Pr	
				HIS GE		ECOH				ECOH			
				EDU GE		EDUH				EDUH			
				PHTED P		BSWH				BSWH			
				EDUP/D-2		Only for Prog MIL-2 BENG / SNSS / ENG				GEOP/D-2			
				PHIP/D-2						HISP/D-2			
				ECOP/D-2						PLSP/D-2			
	2nd Yr 3rd Sem	NSS		ENGH		ENG GE		ENGH		ENGH		For Prog. MIL-2 BENG /	
				ENGH		ENG GE		ENGH		ENGH			
				SNSH		SNS GE		SNSH		SNSH			
				HISH		GEO GE		HISH		HISH			
				PLSH		HIS GE		PLSH		PLSH			
				PHIH		EDU GE		PHIH		PHIH			
				GEOH		PLS GE		GEOH		GEOH			
				ECOH		PHI GE		ECOH		ECOH			
				EDUH		ECO GE		EDUH		PEDG C1C			
				BSWH				BSWH		BSWH			
				GEOP/D-2 PR.		GEOP/D-2 PR.		PLSP/D-2		ENGP/D-2			
				HISP/D-2				PHIP/D-2		ENGP/D-2			
				EDUP/D-2				ECOP/D-2		SNSP/D-2			
	3rd Yr 5th Sem	NSS		SNSH DSE 2 A /B		ENGH		ENGH		ENGP GE 1		ENGH DSE 1 A /B	
				SNSH DSE 2 A /B		ENGH		ENGH		ENGP GE 1		ENGH DSE 1 A /B	
				SNSH DSE 2 A /B		SNSH		SNSH		SNSP GE 1		SNSH DSE 1 A /B	
				HISH DSE 2 A /B		HISH		HISH		PLSP GE 1		HISH DSE 1 A /B	
				PLSH DSE 2 A /B		PLSH		PLSH		PHIP GE 1		PLSH DSE 1 A /B	
				PHIH DSE 2 A /B		PHIH		PHIH		ECOP GE 1		PHIH DSE 1 A /B	
				GEOH DSE 2 A /B		GEOH PR		GEOH PR		GEOP GE 1		GEOH DSE 1 A /B	
				ECOH DSE 2 A /B		ECOH		ECOH		HISP GE 1		ECOH DSE 1 A /B	
				EDUH DSE 2 A		EDUH		EDUH		EDUP GE 1		EDUH DSE 1 A /B	
				PEDG SEC 3		BSWH		BSWH				BSWH	
				ECOP SEC 3				PLSP DSE 1 A/B, / D2		GEOP DSE 1 A/B, / D2		ENGP DSE 1 A/B, / D2	
				PLSP SEC 3				PHIP DSE 1 A/B, / D2		HISP DSE 1 A/B, / D2		ENGP DSE 1 A/B, / D2	
				PHIP SEC 3				ECOP DSE 1 A/B, / D2		EDUP DSE 1 A/B, / D2		SNSP DSE 1 A/B, / D2	

Sonamukhi College
P.O- Sonamukhi, Dt- Bankura

Day	Time	10.30-11.30		11.30-12.30		12.30-1.30		1.30-2.30		2.30-3.30		3.30-4.30	
	Class	Sub	Teacher	Sub	Teacher	Sub	Teacher	Sub	Teacher	Sub	Teacher	Sub	Teacher
Wednesday	1st Yr 1st Sem	NCC		BNG GE		BNSH		BNGH Rem				BNGP/D-2	
				ENG GE		ENGH		ENGH Rem				ENGP/D-2	
				SNS GE		SNSH		SNSH Rem				SNSP/D-2	
				PLS GE		HISH		HISH Rem					
				PHI GE		PLSH		PLSH Rem					
				ECO GE		PHIH		PHIH Rem					
				GEO GE		GEOH		GEOH Rem					
				HIS GE		ECOH		ECOH Rem					
				EDU GE		EDUH		EDUH Rem					
						BSWH		BSWH Rem					
				EDUP/D-2		GEOP/D-2		PEDG P Rem					
				PHYP/D-2		HISP/D-2				Only For Prog. MIL-1 BENG / SANS / BNS			
				ECOP/D-2		PLSP/D-2							
	2nd Yr 3rd Sem	NCC		BNGH				BNS GE		BNGH		BNGH Rem	
				ENGH				ENG GE		ENGH		ENGH Rem	
				SNSH				SNS GE		SNSH		SNSH Rem	
				HISH		GEO GE PR.		GEO GE PR.		HISH		HISH Rem	
				PLSH		Only For Prog. MIL-2 BENG / SANS		HIS GE		PLSH		PLSH Rem	
				PHIH				EDU GE		PHIH		PHIH Rem	
				GEOH				PLS GE		GEOH		GEOH Rem	
				ECOH				PHI GE		ECOH		ECOH Rem	
				EDUH				ECO GE		EDUH		EDUH Rem	
				PEDG G 1C						BSWH		BSWH Rem	
				PLSP/D-2				BNGP/D-2		GEOP/D-2 PR.		GEOP/D-2 PR. Rem	
				PHIP/D-2				ENGP/D-2		HISP/D-2			
				ECOP/D-2				SNSP/D-2		EDUP/D-2			
	3rd Yr 5th Sem	NCC		BNGH		BNSH		BNGH DSE 1 A /B		BNGP GE 1		BNGH DSE 2 A /B	
				ENGH		ENSH		ENGH DSE 1 A /B		ENGP GE 1		ENGH DSE 2 A /B	
				SNSH		SNSH		SNSH DSE 1 A /B		SNSP GE 1		SNSH DSE 2 A /B	
				HISH		HISH		HISH DSE 1 A /B		PLSP GE 1		HISH DSE 2 A /B	
				PLSH		PLSH		PLSH DSE 1 A /B		PHIP GE 1		PLSH DSE 2 A /B	
				PHIH		PHIH		PHIH DSE 1 A /B		ECOP GE 1		PHIH DSE 2 A /B	
				GEOH PR		GEOH PR		GEOH DSE 1 A /B		SEOP GE 1		GEOH DSE 2 A /B	
				ECOH		ECOH		ECOH DSE 1 A /B		HSP GE 1		ECOH DSE 2 A /B	
				EDUH		EDUH		EDUH DSE 1 A /B		EDUP GE 1		EDUH DSE 2 A	
				BSWH		PEDG DSE 1 A		BSWH				BSWH	
		GEOP DSE 1 A/B. / D2			PLSP DSE 1 A/B. / D2					BNGP DSE 1 A/B. / D2 Rem		GEOP SEC3	
		HSP DSE 1 A/B. / D2			PHIPDSE 1 A/B. / D2					ENGP DSE 1 A/B. / D2 Rem		HSP SEC3	
		EDUP DSE 1 A/B. / D2			ECOP DSE 1 A/B. / D2					SNSP DSE 1 A/B. / D2 Rem		EDUP SEC3	

Principal
Sonamukhi Colle
P.O- Sonamukhi, Dt. B

Day	Time	10.30-11.30		11.30-12.30		12.30-1.30		1.30-2.30		2.30-3.30		3.30-4.30	
	Class	Sub	Teacher	Sub	Teacher	Sub	Teacher	Sub	Teacher	Sub	Teacher	Sub	Teacher
Thursday	1st Yr 1st Sem	AECC-1(BNG)		BNGH		BNG GE				BNGH			
				ENGH		ENG GE				ENGH			
				SNSH		SNS GE				SNSH			
				HISH		PLS GE				HISH			
				PLSH		PHI GE				PLSH			
				PHIH		ECO GE				PHIH			
				GEOH		GEO GE				GEOH Pr		GEOH Pr	
				ECOH		HIS GE				ECOH			
				EDUH		EDU GE				EDUH			
				BSWH				PEDG P II(T)		BSWH			
				GEOP/D-2		BNGP/D-2		EDUP/D-2		Only For Prog. MIL-1 BENG / SANS / ENG			
				HISP/D-2		ENGP/D-2		PHIP/D-2					
				PLSP/D-2		SNGP/D-2		ECOP/D-2					
	2nd Yr 3rd Sem	Only For Prog. MIL-2 BENG / SANS		BNGH		BNGH		BNGSEC (H & P) BNG		BNGH		BNG GE	
				ENGH		ENGH		ENGSEC (H & P) ENG		ENGH		ENG GE	
				SNSH		SNSH		SNSSEC (H COMP SC)		SNGH		SNS GE	
				HISH		HISH		SNSSEC (P ENG)		HISH		GEO GE	
				PLSH		PLSH		HISSEC (H & P) HIS		PLSH		HIS GE	
				PHIH		PHH		PLSSEC (H & P) PLS		PHIH		EDU GE	
				GEOH		GEOH		PHISEC (H & P) ENG		GEOH		PLS GE	
				ECOH		ECOH		GEOSEC (H & P) COMP SC		ECOH		PHI GE	
				EDUH		EDUH		ECOSEC (H & P) ECO		EDUH		ECO GE	
				PEDG C 1C		BSWH		BSWH SECH		BSWH			
				PLSP/D-2		BNGP/D-2		EDUSEC (H & P) COMP SC		GEOP/D-2			
				PHIP/D-2		ENGP/D-2				HISP/D-2			
				ECOP/D-2		SNGP/D-2				EDUP/D-2			
	3rd Yr 5th Sem	BNGH DSE 1 A /B		BNGH		BNGP GE 1 Rem		BNGH		BNGH DSE 1 A /B			
		ENGH DSE 2 A /B		ENGH		ENGP GE 1 Rem		ENGH		ENGH DSE 1 A /B			
		SNSH DSE 2 A /B		SNSH		SNSP GE 1 Rem		SNSH		SNSH DSE 1 A /B			
		HISH DSE 2 A /B		HISH		GEOP GE 1 Rem		HISH		HISH DSE 1 A /B			
		PLSH DSE 2 A /B		PLSH		HISP GE 1 Rem		PLSH		PLSH DSE 1 A /B			
		PHIH DSE 2 A /B		PHH		EDUP GE 1 Rem		PHIH		PHIH DSE 1 A /B			
		GEOH DSE 2 A /B		GEOH PR		PLSP GE 1 Rem		GEOH		GEOH DSE 1 A /B			
		ECOH DSE 2 A /B		ECOH		PHIP GE 1 Rem		ECOH		ECOH DSE 1 A /B			
		EDUH DSE 2 A		EDUH		ECOP GE 1 Rem		EDUH		EDUH DSE 1 A /B			
		PEDG DSE 1 A		BSWH				BSWH		BSWH			
		PLSP DSE 1 A/B, / D2		GEOP DSE 1 A/B, / D2				BNGP DSE 1 A/B, / D2				BNGP SEC 3	
		PHIPDSE 1 A/B, / D2		HISP DSE 1 A/B, / D2				ENGP DSE 1 A/B, / D2				ENGP SEC 3	
		ECOP DSE 1 A/B, / D2		EDUP DSE 1 A/B, / D2				SNSP DSE 1 A/B, / D2				SNSP SEC 3	

Principal
Sonamukhi College
PO- Sonamukhi Dt. Bankura

Day	Time / Class	10.30-11.30 Sub	Teacher	11.30-12.30 Sub	Teacher	12.30-1.30 Sub	Teacher	1.30-2.30 Sub	Teacher	2.30-3.30 Sub	Teacher	3.30-4.30 Sub	Teacher
Friday	1st Yr 1st Sem	AECC-1 (ENVS)		BNGH		ENGH Rem		ENG GE					
				ENGH		ENGH Rem		ENG GE					
				SNSH		SNSH Rem		SNS GE					
				HISH		HISH Rem		PLS GE					
				PLSH		PLSH Rem		PHI GE					
				PHIH		PHIH Rem		ECO GE					
				GEOH		GEOH Rem		GEO GE					
				ECOH		ECOH Rem		HIS GE					
				EDUH		EDUH Rem		EDU GE					
				BSWH		BSWH Rem							
				PEDG P		BNGP/D-2		Only For Prog. VIII-1 BENG / SANS / ENG		GEOH/D-2			
				EDUP/D-2		ENGP/D-2				HISP/D-2			
				PHIP/D-2						PLSP/D-2			
				ECOP/D-2									
	2nd Yr 3rd Sem	Only For Prog. VIII-2 BENG / SANS		SNS GE		ENGP/D-2		BNGH		BNGH		BNGH Rem	
				ENG GE		ENGP/D-2		ENGH		ENGH		ENGH Rem	
				SNS GE		SNSP/D-2		SNSH		SNSH		SNSH Rem	
				GEO GE PR.		GEO GE PR.		HISH		HISH		HISH Rem	
				HIS GE				PLSH		PLSH		PLSH Rem	
				EDU GE				PHIH		PHIH		PHIH Rem	
				PLS GE				GEOH		ECOH		GEOH Rem	
				PHI GE				ECOH		EDUH		ECOH Rem	
				ECO GE				EDUH		BSWH		EDUH Rem	
								PEDG SEC-1 (IC*)				BSWH Rem	
				PLSP/D-2				BEOP/D-2		GEOH PR.		GEOH PR.	
				PHIP/D-2				HISP/D-2					
				ECOP/D-2				EDUP/D-2					
	3rd Yr 5th Sem	GEO-1 PR		BNGH		BNGH DSE 1 A /B		PLSP GE 1 Rem		BNGH DSE 2 A /B		BNGH Rem	
				ENGH		ENGH DSE 1 A /B		PHIP GE 1 Rem		ENGH DSE 2 A /B		ENGH Rem	
				SNSH		SNSH DSE 1 A /B		ECOP GE 1 Rem		SNSH DSE 2 A /B		SNSH Rem	
				HISH		HISH DSE 1 A /B		BNGP GE 1 Rem		HISH DSE 2 A /B		HISH Rem	
				PLSH		PLSH DSE 1 A /B		ENGP GE 1 Rem		PLSH DSE 2 A /B		PLSH Rem	
				PHIH		PHIH DSE 1 A /B		SNSP GE 1 Rem		PHIH DSE 2 A /B		PHIH Rem	
				GEOH PR		GEOH DSE 1 A /B		BEOP GE 1 Rem		GEOH DSE 2 A /B		GEOH Rem	
				ECOH		ECOH DSE 1 A /B		HISP GE 1 Rem		ECOH DSE 2 A /B		ECOH Rem	
				EDUH		EDUH DSE 1 A /B		EDUP GE 1 Rem		EDUH DSE 2 A		EDUH Rem	
				BSWH		BSWH				PEDG SEC 3		BSWH Rem	
		PLSP DSE 1 A/B, / D1		DN		BNGP DSE 1 A/B, / D2		GEOP DSE 1 A/B, / D2		ECOP SEC 3			
		PHIPDSE 1 A/B, / D1		NT		SNSP DSE 1 A/B, / D2		HISP DSE 1 A/B, / D2		PLSP SEC 3			
		ECOP DSE 1 A/B, / D1		NT		ENGP DSE 1 A/B, / D2		EDUP DSE 1 A/B, / D2		PHIP SEC 3			

Principal
Sonamukhi College
P.O- Sonamukhi, Dt- Bankura

Day	Time															
	Class	Sub	Teacher	Sub	Teacher	Sub	Teacher	Sub	Teacher	Sub	Teacher	Sub	Teacher	Sub	Teacher	
Saturday	1st Yr 1st Sem	AECC-1 (ENVS)		BNGH		BNGH		BNG GE						GEOP/D-2		
				ENGH		ENGH		ENG GE						HISP/D-2		
				SNSH		SNSH		SNS GE						PLSP/D-2		
				HISH		HISH		PLS GE								
				PLSH		PLSH		PHI GE								
				PHIH		PHIH		ECO GE								
				GEOH		GEOH		GEO GE								
				ECOH		ECOH		HIS GE								
				EDUH		EDUH		EDU GE								
				BSWH		BSWH		PEDG P		Only for Prog. MIL-1 BENG / SANS / ENG						
						ENGP/D-2		EDUP/D-2								
						ENGP/D-2		PHIP/D-2								
						SNSP/D-2		ECOP/D-2								
	2nd Yr 3rd Sem	Only For Prog. MIL-2 BENG / SANS		BNGH		GEOP/D-2		ENGH		BNGH				BNG GE		
				ENGH		HISP/D-2		ENGH		ENGH				ENG GE		
				SNSH		EDUP/D-2		SNSH		SNSH				SNS GE		
				HISH				HISH		HISH				GEO GE		
				PLSH				PLSH		PLSH				HIS GE		
				PHIH				PHIH		PHIH				EDU GE		
				GEOH PR		GEOH PR		GEOH		GEOH				PLS GE		
				ECOH				ECOH		ECOH				PHI GE		
				EDUH				EDUH		EDUH				ECO GE		
				BSWH				BSWH		PEDG SEC 1						
				BNGP/D-2						PLSP/D-2						
				ENGP/D-2						PHIP/D-2						
				SNSP/D-2						ECOP/D-2						
	3rd Yr 5th Sem	BNGP GE 1		ENGH DSE 2 A /B		BNGH		PLSP DSE 1 A/B, / D2				BNGH Rem		BNGH DSE 1 A /B		
		ENGP GE 1		ENGH DSE 2 A /B		ENGH		PHIP DSE 1 A/B, / D2				ENGH Rem		ENGH DSE 1 A /B		
		SNSP GE 1		SNSH DSE 2 A /B		SNSH		ECOP DSE 1 A/B, / D2				SNSH Rem		SNSH DSE 1 A /B		
		PLSP GE 1		HISH DSE 2 A /B		HISH						HISH Rem		HISH DSE 1 A /B		
		PHIP GE 1		PLSH DSE 2 A /B		PLSH						PLSH Rem		PLSH DSE 1 A /B		
		ECOP GE 1		PHIH DSE 2 A /B		PHIH						PHIH Rem		PHIH DSE 1 A /B		
		GEOP GE 1		GEOH DSE 2 A /B		GEOH PR		GEOH PR				GEOH Rem		GEOH DSE 1 A /B		
		HISP GE 1		ECOH DSE 2 A /B		ECOH						ECOH Rem		ECOH DSE 1 A /B		
		EDUP GE 1		EDUH DSE 2 A		EDUH						EDUH Rem		EDUH DSE 1 A /B		
				PEDG SEC 3 (ICT)		BSWH						BSWH Rem		BSWH		
				GEOP SEC3		BNGP DSE 1 A/B, / D2				GEOP DSE 1 A/B, / D2						
				HISP SEC3		ENGP DSE 1 A/B, / D2				HISP DSE 1 A/B, / D2						
				EDUP SEC3		SNSP DSE 1 A/B, / D2				EDUP DSE 1 A/B, / D2						

Principal
Sonamukhi Colle
P.O. Sonamukhi, Dt. Bi

Sonamukhi College

Even Sem SMC Arts Master Routine 2021-2022 (2nd, 4th & 6th Sem)

Day	Time	10.30-11.30		11.30-12.30		12.30-1.30		1.30-2.30		2.30-3.30		3.30-4.30	
	Class	Sub	Teacher	Sub	Teacher	Sub	Teacher	Sub	Teacher	Sub	Teacher	Sub	Teacher
Monday	2nd Sem	AECC-2 (IVIL & ENG)		BNGH ENGH SNSH HISH PLSH PHIH GEOH ECOH EDUH BSWH		BNGH ENGH SNSH HISH PLSH PHIH GEOH ECOH EDUH BSWH EDUP/D-2 PHIP/D-2 ECOP/D-2		BNS GE ENS GE SNS GE GEO GE HIS GE EDU GE PLS GE PHI GE ECO GE GEOP/D-2 HISP/D-2 PLSP/D-2		Only For Prog. Compulsory ENG		BNGP/D-2 ENGP/D-2 SNSP/D-2 PEDS P	
Monday	4th Sem	Only For Prog. Compulsory ENG		BNGH ENGH SNSH HISH PLSH PHIH GEOH ECOH EDUH BSWH SNSP/D-2 ENGP/D-2 SNSP/D-2		BNGH ENGH SNSH HISH PLSH PHIH GEOH ECOH PEDS GSC BSWH PLSP/D-2 PHIP/D-2NT ECOP/D-2		BNS GE ENS GE SNS GE GEO GE HIS GE EDU GE PLS GE PHI GE ECO GE		ENGH ENGH SNSH HISH PLSH PHIH GEOH ECOH EDUH BSWH GEOP/D-2 HISP/D-2 EDUP/D-2		BNGSEC IH & PI BNG ENGSEC IH & PI ENG SNSSEC IH & PI SNS HISSEC IH & PI HIS PLSSEC IH & PI PLS PHISEC IH & PI ENG GEOSEC IH & PI COMP. SC ECOSEC IH & PI ECO EDUSEC IH & PI COMP. SC BSWH SEC IH	
Monday	6th Sem	BNGH ENGH SNSH HISH PLSH PHIH GEOH ECOH EDUH BSWH P_SP DSE 1 A/B, / D2 PHIP DSE 1 A/B, / D2 ECOP DSE 1 A/B, / D2 PEDS DSE 1A		BNGH ENGH SNSH HISH PLSH PHIH GEOH ECOH EDUH BSWH BNGP SEC 3 ENGP SEC 3 SNSP SEC 3		BNGH DSE 1 A/B ENGH DSE 1 A/B SNSH DSE 1 A/B HISH DSE 1 A/B PLSH DSE 1 A/B PHIH DSE 1 A/B GEOH DSE 1 A/B ECOH DSE 1 A/B EDUH DSE 1 A/B BSWH BNGP DSE 1 A/B, / D2 ENGP DSE 1 A/B, / D2 SNSP DSE 1 A/B, / D2		BNGP GE 1 ENGP GE 1 SNSP GE 1 PLSP GE 1 PHIP GE 1 ECOP GE 1 GEOP GE 1 HISP GE 1 EDUP GE 1		BNGH DSE 2 A/B ENGH DSE 2 A/B SNSH DSE 2 A/B HISH DSE 2 A/B PLSH DSE 2 A/B PHIH DSE 2 A/B GEOH DSE 2 A/B ECOH DSE 2 A/B EDUH DSE 2 A BSWH		GEOP DSE 1 A/B, / D2 HISP DSE 1 A/B, / D2 ECOP DSE 1 A/B, / D2	

Principal
Sonamukhi College

Day	Time	10.30-11.30		11.30-12.30		12.30-1.30		1.30-2.30		2.30-3.30		3.30-4.30	
	Class	Sub	Teacher	Sub	Teacher	Sub	Teacher	Sub	Teacher	Sub	Teacher	Sub	Teacher
Tuesday	2nd Sem	NSS		BNG GE		BNGH		BNGP/D-2		BNGH		BNGP/D-2 Rem	
				ENG GE		ENGH		ENGP/D-2		ENGH		ENGP/D-2 Rem	
				SNS GE		SNSH		SNSP/D-2		SNSH		SNSP/D-2 Rem	
				PLS GE		HISH		[illegible]		HISH			
				PHI GE		PLSH		[illegible]		PLSH			
				ECO GE		PHIH		[illegible]		PHIH			
				GEO GE		GEOH		[illegible]		GEOH Pr		GEOH Pr	
				HIS GE		ECOH		[illegible]		ECOH			
				EDU GE		EDUH		[illegible]		EDUH			
				PEDG P		BSWH		[illegible]		BSWH			
				EDUP/D-2		Only For Prog. Compulsory ENG		[illegible]		GEOP/D-2			
				PHIP/D-2				[illegible]		HISP/D-2			
				ECOP/D-2			NT			PLSP/D-2			
	4th Sem	NSS		BNGH		BNG GE		BNGH		BNGH			
				ENGH		ENG GE		ENGH		ENGH			
				SNSH		SNS GE		SNSH		SNSH			
				HISH		GEO GE		HISH		HISH			
				PLSH		HIS GE		PLSH		PLSH			
				PHIH		EDU GE		PHIH		PHIH			
				GEOH		PLS GE		GEOH		GEOH			
				ECOH		PEDG C1D		ECOH		ECOH			
				EDUH		ECO GE		EDUH					
				BSWH		GEOP/D-2 Rem		BSWH		BSWH			
				GEOP/D-2 PR.		HISP/D-2 Rem		PLSP/D-2		BNGP/D-2			
				HISP/D-2		PLSP/D-2 Rem		PHIP/D-2		ENGP/D-2		Only For Prog. Compulsory ENG	
				EDUP/D-2				ECOP/D-2		SNSP/D-2			
	6th Sem	NSS		BNSH DSE 2 A/B		BNGH		BNGH		BNGP GE 1		BNGH DSE 1 A/B	
				ENGH DSE 2 A/B		ENGH		ENGH		ENGP GE 1		ENGH DSE 1 A/B	
				SNSH DSE 2 A/B		SNSH		SNSH		SNSP GE 1		SNSH DSE 1 A/B	
				HISH DSE 2 A/B		HISH		HISH		PLSP GE 1		HISH DSE 1 A/B	
				PLSH DSE 2 A/B		PLSH		PLSH		PHIP GE 1		PLSH DSE 1 A/B	
				PHIH DSE 2 A/B		PHIH		PHIH		ECOP GE 1		PHIH DSE 1 A/B	
				GEOH DSE 2 A/B		GEOH PR		GEOH PR		GEOP GE 1		GEOH DSE 1 A/B	
				ECOH DSE 2 A/B		ECOH		ECOH		HISP GE 1		ECOH DSE 1 A/B	
				EDUH DSE 2 A		EDUH		EDUH		EDUP GE 1		EDUH DSE 1 A/B	
						BSWH		BSWH				BSWH	
				ECOP SEC 3		[illegible]		PLSP DSE 1 A/B. / D2		GEOP DSE 1 A/B. / D2		BNGP DSE 1 A/B. / D2	
				PLSP SEC 3		[illegible]		PHIP DSE 1 A/B. / D2				ENGP DSE 1 A/B. / D2	
				PHIP SEC 3		[illegible]		ECOP DSE 1 A/B. / D2		EDUP DSE 1 A/B. / D2		SNSP DSE 1 A/B. / D2	
						[illegible]		PEDG SEC 3		PEDG SEC 3			
						[illegible]		HISP DSE 1 A/B. / D2					
						[illegible]							
						[illegible]							
						[illegible]							
						[illegible]							

Day	Time	10.30-11.30		11.30-12.30		12.30-1.30		1.30-2.30		2.30-3.30		3.30-4.30	
	Class	Sub	Teacher	Sub	Teacher	Sub	Teacher	Sub	Teacher	Sub	Teacher	Sub	Teacher
Wednesday	2nd Sem	NCC		BNG GE		BNGH		BNGH		BNGH Room		BNGP/D-2	
				ENG GE		ENGH		ENGH		ENGH Room		ENGP/D-2	
				SNS GE		SNSH		SNSH		SNSH Room		SNSP/D-2	
				PLS GE		HISH		HISH		HISH Room			
				PHI GE		PLSH		PLSH		PLSH Room			
				ECO GE		PHIH		PHIH		PHIH Room			
				GEO GE		GEOH		GEOH		GEOH Room			
				HIS GE		ECOH		ECOH		ECOH Room			
				EDU GE		EDUH		EDUH		EDUH Room			
				PEDG P				BSWH		BSWH Room			
				EDUP/D-2		GEOP/D-2		GEOP/D-2 Room		Only for Prog. Compulsory ENG			
				PHIP/D-2		HISP/D-2		HISP/D-2 Room					
				ECOP/D-2		PLSP/D-2		PLSP/D-2 Room					
	4th Sem	NCC		ENGH		ENGH Room		SNG GE		BNGH		BNGH	
				ENGH		ENGH Room		ENG GE		ENGH		ENGH	
				SNSH		SNSH Room		SNS GE		SNSH		SNSH	
				HISH		HISH Room		GEO GE PR.		HISH		HISH	
				PLSH		PLSH Room		HIS GE		PLSH		PLSH	
				PHIH		PHIH Room		EDU GE		PHIH		PHIH	
				GEOH		GEOH Room		PLS GE		GEOH		GEOH	
				ECOH		ECOH Room		PHI GE		ECOH		ECOH	
				EDUH		EDUH Room		ECO GE		EDUH		EDUH	
						BSWH Room		PEDG SEC 2				BSWH	
				PLSP/D-2		GEO GE PR.		BNGP/D-2		GEOP/D-2 PR.		BNGP/D-2 Room	
				PHIP/D-2		Only For Prog. Compulsory ENG		ENGP/D-2		HISP/D-2		ENGP/D-2 Room	
				ECOP/D-2				SNSP/D-2		EDUP/D-2		SNSP/D-2 Room	
	6th Sem	NCC		BNGH		BNGH		BNGH DSE 1 A /B		BNGP GE 1		BNGH DSE 2 A /B	
				ENGH		ENGH		ENGH DSE 1 A /B		ENGP GE 1		ENGH DSE 2 A /B	
				SNSH		SNSH		SNSH DSE 1 A /B		SNSP GE 1		SNSH DSE 2 A /B	
				HISH		HISH		HISH DSE 1 A /B		PLSP GE 1		HISH DSE 2 A /B	
				PLSH		PLSH		PLSH DSE 1 A /B		PHIP GE 1		PLSH DSE 2 A /B	
				PHIH		PHIH		PHIH DSE 1 A /B		ECOP GE 1		PHIH DSE 2 A /B	
				GEOH PR		GEOH PR		GEOH DSE 1 A /B		GEOP GE 1		GEOH DSE 2 A /B	
				ECOH		ECOH		ECOH DSE 1 A /B		HISP GE 1		ECOH DSE 2 A /B	
				EDUH		EDUH		PEDG DSE 1 B		EDUP GE 1		EDUH DSE 2 A	
				BSWH		PEDG DSE 1 A		EDUH DSE 1 A /B		PEDG GE 1		BSWH	
				GEOP DSE 1 A/B, / D1		PLSP DSE 1 A/B, / D2		BNGP/D-2 Room		BNGP GE 2 A/B, / D2		GEOP SEC3	
				HISP DSE 1 A/B, / D2		PHIPDSE 1 A/B, / D1		ENGP/D-2 Room		ENGP DSE 1 A/B, / D2		HISP SEC3	
				EDUP DSE 1 A/B, / D1		ECOP DSE 2 A/B, / D2		SNSP/D-2 Room		SNSP DSE 1 A/B, / D2		EDUP SEC3	

Principal
Sonamukhi College

Day	Time / Class	10.30-11.30 Sub	Teacher	11.30-12.30 Sub	Teacher	12.30-1.30 Sub	Teacher	1.30-2.30 Sub	Teacher	2.30-3.30 Sub	Teacher	3.30-4.30 Sub	Teacher
Thursday	2nd Sem	AECC-2 (ENVS & EVS)		BNGH ENGH SNSH HISH PLSH PHIH GEOH ECOH EDUH BSWH GEOP/D-2 HISP/D-2 PLSP/D-2		ENS GE LIFE GE SNS GE PLS GE PHI GE ECO GE GEO GE HIS GE EDU GE BNGP/D-2 ENGP/D-2 SNSP/D-2		PEDG P (CT) EDUP/D-2 PHIP/D-2 ECOP/D-2		BNGH ENGH SNGH HISH PLSH PHIH GEOH Pr ECOH EDUH BSWH Computer Hrs Introduction EVS		GEOH Pr	
	4th Sem	For Prog. Combination		BNGH ENGH SNGH HISH PLSH PHIH GEOH ECOH EDUH PEDG C 3C PLSP/D-2 PHIP/D-2 ECOP/D-2		BNGH ENGH SNGH HISH PLSH PHIH GEOH ECOH EDUH BSWH BNGP/D-2 ENGP/D-2 SNSP/D-2		BNGSEC (H & P) BNG ENGSEC (H & P) ENG SNGSEC (H COMP SC) SNGSEC (P ENG) HISSEC (H & P) HIS PLSSEC (H & P) PLS PHISEC (H & P) ENG GEOSEC (H & P) COMP SC ECOSEC (H & P) ECO BSWH SEC (H) EDUSEC (H & P) COMP SC		BNGH ENGH SNGH HISH PLSH PHIH GEOH ECOH EDUH BSWH GEOP/D-2 HISP/D-2 ECOP/D-2		BNS GE ENS GE SNS GE GEO GE HIS GE EDU GE PLS GE PHI GE ECO GE	
	6th Sem	BNGH DSE 2 A/B ENGH DSE 2 A/B SNSH DSE 2 A/B HISH DSE 2 A/B PLSH DSE 2 A/B PHIH DSE 2 A/B GEOH DSE 2 A/B ECOH DSE 2 A/B EDUH DSE 2 A PEDG DSE 2 A/C (T) PLSP DSE 2 A/B, / D2 PHIP DSE 2 A/B, / D2 ECOP DSE 2 A/B, / D2		BNGH ENGH SNGH HISH PLSH PHIH GEOH 9A ECOH EDUH BSWH GEOP DSE 2 A/B, / D2 HISP DSE 2 A/B, / D2 EDUP DSE 2 A/B, / D2		BNGP GE 1 ENGP GE 1 SNSP GE 1 GEOP GE 1 HISP GE 1 EDUP GE 1 PLSP GE 1 PHIP GE 1 ECOP GE 1 PEDG GE 1		BNGH ENGH SNGH HISH PLSH PHIH GEOH ECOH EDUH BSWH BNGP DSE 2 A/B, / D2 ENGP DSE 2 A/B, / D2 SNSP DSE 2 A/B, / D2		BNGH DSE 2 A/B ENGH DSE 2 A/B SNGH DSE 2 A/B HISH DSE 2 A/B PLSH DSE 2 A/B PHIH DSE 2 A/B GEOH DSE 2 A/B ECOH DSE 2 A/B EDUH DSE 2 A/B BSWH BNGP/D-2 Hons HISP/D-2 Hons PLSP/D-2 Hons		BNGP SEC 4 ENGP SEC 4 SNSP SEC 4	

Sonamukhi College
P.O- Sonamukhi, Dt- Bankura

Day	Time	10.30-11.30		11.30-12.30		12.30-1.30		1.30-2.30		2.30-3.30		3.30-4.30	
	Class	Sub	Teacher	Sub	Teacher	Sub	Teacher	Sub	Teacher	Sub	Teacher	Sub	Teacher
Friday	2nd Sem	AECC-2 (MIL & ENG)		BNGH ENGH SNSH HISH PLSH PHIH GEOH ECOH EDUH BSWH BNGP/D-2 ENGP/D-2 SNSP/D-2		BNGH ENGH SNSH HISH PLSH PHIH GEOH ECOH EDUH BSWH BNGP/D-2 ENGP/D-2 SNSP/D-2		BNS GE ENS GE SNS GE PLS GE PHI GE ECO GE GEO GE HIS GE EDU GE Only For Prog. Compulsory ENG		BNGH Room ENGH Room SNSH Room HISH Room PLSH Room PHIH Room GEOH Room ECOH Room EDUH Room BSWH Room GEOP/D-2 HISP/D-2 PLSP/D-2		BEDG P Room EDUP/D-2 Room PHIP/D-2 Room ECOP/D-2 Room	
	4th Sem	BNGH Room ENGH Room SNSH Room HISH Room PLSH Room PHIH Room GEOH Room ECOH Room EDUH Room BSWH Room Only For Prog. Compulsory ENG		ENG GE ENG GE SNS GE GEO GE PR. HIS GE EDU GE PLS GE PHI GE ECO GE PLSP/D-2 PHIP/D-2 ECOP/D-2		SNSP/D-2 ENSP/D-2 SNSP/D-2 GEO GE PR. BNG GE Rm. ENG GE Room SNS GE Room PLS GE Room PHI GE Room ECO GE Room GEOP/D-2 Room HISP/D-2 Room EDUP/D-2 Room		BNGH ENGH SNSH HISH PLSH PHIH GEOH ECOH EDUH BSWH PROG SEC-1 (CT) GEOP/D-2 HISP/D-2 EDUP/D-2		BNGH ENGH SNSH HISH PLSH PHIH GEOH ECOH EDUH BSWH PROG P Rom EDUP/D-2 Room PHIP/D-2 Room ECOP/D-2 Room		BNGH ENGH SNSH HISH PLSH PHIH GEOH ECOH EDUH BSWH GEOH PR.	
	6th Sem	BNGH Room ENGH Room SNSH Room HISH Room PLSH Room PHIH Room GEOH Room ECOH Room EDUH Room BSWH Room LSP DSE 1 A/B / D2 HIPDSE 1 A/B, / D2 EDP DSE 1 A/B, / D2		BNGH ENGH SNSH HISH PLSH PHIH GEOH PR ECOH EDUH SSWH PEDG P Rom EDUP/D-2 Rom PHIP/D-2 Rom ECOP/D-2 Rom		BNGH DSE 1 A/B ENGH DSE 1 A/B SNSH DSE 1 A/B HISH DSE 1 A/B PLSH DSE 1 A/B PHIH DSE 1 A/B GEOH DSE 1 A/B ECOH DSE 1 A/B EDUH DSE 1 A/B BSWH BNGP DSE 1 A/B, / D2 ENGP DSE 1 A/B, / D2 SNSP DSE 1 A/B / D2		PLSP GE 1 PHIP GE 1 ECOP GE 1 BNGP GE 1 ENGP GE 1 SNSP GE 1 GEOP GE 1 HISP GE 1 EDUP GE 1 GEOP DSE 1 A/B, / D2 HISP DSE 1 A/B, / D2 EDUP DSE 1 A/B, / D2		BNGH DSE 2 A/B ENGH DSE 2 A/B SNSH DSE 2 A/B HISH DSE 2 A/B PLSH DSE 2 A/B PHIH DSE 2 A/B GEOH DSE 2 A/B ECOH DSE 2 A/B EDUH DSE 2 A PEDG SEC 3 ECOP SEC 3 PLSP SEC 3 PHIP SEC 3		BNGH ENGH SNSH HISH PLSH PHIH GEOH ECOH EDUH BSWH	

Principal
Sonamukhi College
P.O- Sonamukhi, Dt- Bankura

Day	Time	10.30-11.30		11.30-12.30		12.30-1.30		1.30-2.30		2.30-3.30		3.30-4.30	
	Class	Sub	Teacher	Sub	Teacher	Sub	Teacher	Sub	Teacher	Sub	Teacher	Sub	Teacher
Saturday	2nd Sem	AECC-2 (MIL & ENG)		BNGH		BNGH		ENG GE				GEOP/D-2	
				ENGH		ENGH		ENG GE				HISP/D-2	
				SNSH		SNSH		SNS GE				PLSP/D-2	
				HISH		HISH		PLS GE					
				PLSH		PLSH		PHI GE					
				PHIH		PHIH		ECO GE					
				GEOH		GEOH		GEC GE					
				ECOH		ECOH		HIS GE					
				EDUH		EDUH		EDU GE					
				BSWH		BSWH		PEDG P		Only For Prog. Compulsory ENG			
						BNGP/D-2		EDUP/D-2					
						ENGP/D-2		PHIP/D-2					
						SNSP/D-2		ECOP/D-2					
	4th Sem	Only For Prog. (Compulsory ENG)		BNGH		GEOP/D-2		BNGH		ENGH		BNG GE	
				ENGH		HISP/D-2		ENGH		SNSH		ENG GE	
				SNSH		EDUP/D-2		SNSH		HISH		SNS GE	
				HISH				HISH		PLSH		GEC GE	
				PLSH				PLSH		PHIH		HIS GE	
				PHIH				PHIH		GEOH		EDU GE	
				GEOH PR		GEOH PR		GEOH		ECOH		PLS GE	
				ECOH				ECOH		EDUH		PHI GE	
				EDUH				EDUH		BNGH		ECO GE	
				BSWH				BSWH		PEDG SEC-1			
				BNGP/D-2						PLSP/D-2			
				ENGP/D-2						PHIP/D-2			
			PH	SNSP/D-2						ECOP/D-2			
	6th Sem	BNGP GE 1		BNGH DSE 2 A /B		BNGH		PLSP DSE 1 A/B, / D2		ENGH		BNGH DSE 1 A /B	
		ENGP GE 1		ENGH DSE 2 A /B		ENGH		PHIPDSE 1 A/B, / D2		ENGH		ENGH DSE 1 A /B	
		SNSP GE 1		SNSH DSE 2 A /B		SNSH		ECOP DSE 1 A/B, / D2		SNSH		SNSH DSE 1 A /B	
		PLSP GE 1		HISP DSE 2 A /B		HISH		[illegible]		HISH		HISH DSE 1 A /B	
		PHIP GE 1		PLSH DSE 2 A /B		PLSH		[illegible]		PLSH		PLSH DSE 1 A /B	
		ECOP GE 1		PHIH DSE 2 A /B		PHIH		[illegible]		PHIH		PHIH DSE 1 A /B	
		GEOP GE 1		GEOH DSE 2 A /B		GEOH PR		[illegible]		GEOH		GEOH DSE 1 A /B	
		HISP GE 1		ECOH DSE 2 A /B		ECON		[illegible]		ECOH		ECOH DSE 1 A /B	
		EDUP GE 1		EDUH DSE 2 A		EDUH		[illegible]		EDUH		EDUH DSE 1 A /B	
				PEDG SEC-3 [ICT]		BSWH		[illegible]		BSWH		BSWH	
				GEOP SEC3		BNGP DSE 1 A/B, / D2		[illegible]		GEOP DSE 1 A/B, / D2			
				HISP SEC3		ENGP DSE 1 A/B, / D2	SB	[illegible]		HISP DSE 1 A/B, / D2			
				EDUP SEC3		SNSP DSE 1 A/B, / D2	AM	[illegible]		EDUP DSE 1 A/B, / D2			

Sonamukhi College
P.O- Sonamukhi Dt- Bankura

SONAMUKHI COLLEGE

Class Routine in the Department of Commerce, 2021 - 22

Day	Sem	Classes	10.30 - 11.30	11.30 - 12.30	12.30 - 1.30	1.30 - 2.30	2.30 - 3.30	3.30 - 4.30
MON DAY	2nd	H	Eng/Mil-TP	F.Acc-SS				
		P	Eng/Mil-TP		B.Env-AS		Eng-1-TP	
	4th	H		IFS - KM	E.Dev-JD	Corp Acc - AS	F.Mgt.-JD.	
		P	Eng-2 - IM	IFS - KM	E.Dev-JD	Stat-SS		
	6th	H	B. ECO - KM	B.Env-AS	Tax-SS		Comp-AS	
		P	B. ECO - KM	F.Acc - JD				Comp-AS
Day	Sem	Classes	10.30-11.30	11.30-12.30	12.30-1.30	1.30-2.30	2.30-3.30	3.30-4.30
TUES DAY	2nd	H	N S S	M. Eco -KM	F.Acc-SS	Stat-SKC	Stat-SKC	Tut/Rem.-SS
		P	N S S	M. Eco -KM	Eng-1-SB	B.Env-AS		Tut/Rem.-SS
	4th	H	N S S	Cost-SKC	E.Dev-JD	IFS - KM	F.Mgt.-JD.	Corp Acc - RD
		P	N S S	Stat-SS	E.Dev-JD	IFS - KM		
	6th	H	N S S	B. ECO - RS	Comp-RD	Tax-SS	B.Env-RD	
		P	N S S	B. ECO - RS		F.Acc - JD	Corp Acc - AS	Corp Acc - AS
Day	Sem	Classes	10.30-11.30	11.30-12.30	12.30-1.30	1.30-2.30	2.30-3.30	3.30-4.30
WEDNES DAY	2nd	H	N C C	F.Acc-JD.	M. Eco-RS	Stat-SKC		
		P	N C C	B.Env-AS	M. Eco-RS		Eng-1-SS	
	4th	H	N C C	F.Mgt.-SS	Cost-SKC	E.Dev-JD	Corp Acc - AS	Tut/Rem.-RD
		P	N C C		Eng-2-TP	E.Dev-JD	Stat-SKC	Tut/Rem.-RD
	6th	H	N C C	B. ECO - RS	Comp-RD	B.Env-AS	Tax-JD	
		P	N C C	B. ECO - RS		F.Acc - SS	Corp Acc - RD	Comp-RD
Day	Sem	Classes	10.30-11.30	11.30-12.30	12.30-1.30	1.30-2.30	2.30-3.30	3.30-4.30
THURS DAY	2nd	H	Eng/Mil		Stat-SKC	M. Eco -KM	F.Acc-SS	
		P	Eng/Mil		B.Env-RD	M. Eco -KM	Eng-1-NT	
	4th	H	Corp Acc - RD	Cost-SKC	IFS - RS	F.Mgt.-SS	E.Dev-RD	Tut/Rem.-SKC
		P	Stat-SKC		IFS - RS		E.Dev-RD	Tut/Rem.-SKC
	6th	H	B. ECO - KM	B.Env-RD	Tax-SS	Comp-SKC		
		P	B. ECO - KM	F.Acc - SS			Comp-SKC	
Day	Sem	Classes	10.30-11.30	11.30-12.30	12.30-1.30	1.30-2.30	2.30-3.30	3.30-4.30
FRI DAY	2nd	H	Eng/Mil-IM	F.Acc-JD.	M. Eco -RS	Stat-SKC		
		P	Eng/Mil-IM	B.ENV- A.S	M. Eco -RS	Eng-1-IM		B.Env-RD
	4th	H	Corp Acc - AS	Cost-SKC	F.Mgt.-SS	IFS - KM	E.Dev-JD	
		P	Eng-2		Stat-SKC	IFS - KM	E.Dev-JD	
	6th	H		Comp-RD	B.Env-AS	Tax-SS		Tut/Rem.-JD
		P	F.Acc-SS.		Corp Acc - RD	Corp Acc - RD	Comp-RD	Tut/Rem.-JD
Day	Sem	Classes	10.30-11.30	11.30-12.30	12.30-1.30	1.30-2.30	2.30-3.30	3.30-4.30
SATUR DAY	2nd	H	Eng/Mil-SB	Stat-SKC	M. Eco -RS	F.Acc-JD.		
		P	Eng/Mil-SB		M. Eco -RS	B.Env-RD	Eng-1-PH	
	4th	H	F.Mgt.-JD.	E.Dev-RD	Corp Acc - RD	IFS - RS	Cost-SKC	Tut/Rem.- AS
		P	Eng-2	E.Dev-RD	Stat-SKC	IFS - RS		Tut/Rem.- AS
	6th	H	B. ECO - RS	Tax-JD	B.Env-AS	Comp-AS		
		P	B. ECO - RS	Corp Acc - AS	F.Acc - JD		Comp-AS	

SS=16 SKC=18 AS=19 RD=19 JD=16 KM = 07 RS = 08

With Effect from 15/02/2022 for Honours and from 25/02/2022 for Programme

Department of Commerce
Sonamukhi College
Sonamukhi, Bankura

SONAMUKHI COLLEGE ESTD. 1966 BANKURA

Principal
Sonamukhi College
P.O. Sonamukhi Dt.-Bankura

SONAMUKHI COLLEGE

Class Routine in the Department of Commerce, 2021 - 22

Day	Seme	Classes	10.30 - 11.30	11.30 - 12.30	12.30 - 1.30	1.30 - 2.30	2.30 - 3.30	3.30 - 4.30
MONDAY	1st.	H	ENVS(Online)	F.Ac.-SS	Mgt. Th. -AS			
		P	ENVS(Online)		Mgt. Th. -AS	IEP(D-2)	MIL-1	
	3rd.	H	Mgt.Ac.-JD		Bus. Com.-SS	BRF-AS	BRF-AS	Tut./Rem.-JD
		P		F.Ac.-1-JD	Bus. Com.-SS	BRF-AS	BRF-AS	
	5th.	H	Tax.-SS	Aud.-AS				
		P				Tax.-SS	Aud.-JD	
Day	**Seme**	**Classes**	**10.30-11.30**	**11.30-12.30**	**12.30-1.30**	**1.30-2.30**	**2.30-3.30**	**3.30-4.30**
TUESDAY	1st.	H	NSS	F. Ac.-SS	B. Math.-SKC		Mgt. Th.-AS	
		P	NSS		MIL-1(Online)	IEP(D-2)	Mgt. Th.-AS	
	3rd.	H	NSS	Cost.-SKC	Cor.Ac.-RKD	Mgt. Ac.-JD	Bus. Com.-SS	Tut./Rem.-RKD
		P	NSS				Bus. Com.-SS	MIL-2
	5th.	H	NSS	M. Mgt.-RKD	Aud.-AS	Tax.-SS	Comp.-RKD	
		P	NSS	Mgt. Ac.-AS	Aud.-JD		Cost.-SKC	Tax-SS
Day	**Seme**	**Classes**	**10.30-11.30**	**11.30-12.30**	**12.30-1.30**	**1.30-2.30**	**2.30-3.30**	**3.30-4.30**
WEDNESDAY	1st.	H	NCC	F. Ac.-JD	Mgt. Th.-AS		Bus.Math.-SKC	Tut./Rem.-SS
		P	NCC		Mgt. Th.-AS		MIL-1	IEP(D-2)
	3rd.	H	NCC	C. Ac.-SKC	Cor. Ac.-RKD	Mgt. Ac.-JD	BRF-AS	Tut./Rem.-SKC
		P	NCC		MIL-2		BRF-AS	
	5th.	H	NCC	M. Mgt.-RKD	Tax.-SS	Aud.-AS	Comp.(Tut.)JD	
		P	NCC	Tax-SS	Aud.-JD	C. Ac.-SKC	Mgt. Ac.-RKD	
Day	**Seme**	**Classes**	**10.30-11.30**	**11.30-12.30**	**12.30-1.30**	**1.30-2.30**	**2.30-3.30**	**3.30-4.30**
THURSDAY	1st.	H	ENVS(Online)	Mgt. Th.-RKD		Bus.Math.-SKC	F. Ac.-SS	
		P	ENVS(Online)	Mgt. Th.-RKD			MIL-1(Online)	
	3rd.	H	Cor. Ac.-RKD	C.Ac.-SKC	Bus. Com.-SS			
		P	MIL-2(Online)		Bus. Com.-SS			
	5th.	H			Comp.-RKD		Tax.-SKC	M. Mgt.-RKD
		P	C. Ac.-SKC				Mgt. Ac.-RKD	Tax.-SS
Day	**Seme**	**Classes**	**10.30-11.30**	**11.30-12.30**	**12.30-1.30**	**1.30-2.30**	**2.30-3.30**	**3.30-4.30**
FRIDAY	1st.	H	ENVS	F.Ac.-JD		Bus.Math.-SKC		
		P	ENVS			MIL-1	IEP(D-2)	
	3rd.	H	C. Ac.-SKC	BRF-AS	Bus. Com.-SS	Mgt. Ac.-JD	Cor. Ac.-RKD	
		P	MIL-2	BRF-AS	Bus. Com.-SS			
	5th.	H		M. Mgt.-RKD	Aud.-AS	Tax.(Tut.)-SS		
		P		Tax.-SS	M. Ac.-RKD		Aud.-JD	
Day	**Seme**	**Classes**	**10.30-11.30**	**11.30-12.30**	**12.30-1.30**	**1.30-2.30**	**2.30-3.30**	**3.30-4.30**
SATURDAY	1st.	H	ENVS	B. Math.-SKC	Mgt. Th.-RKD	B. Math.-SKC		
		P	ENVS		Mgt. Th.-RKD		MIL-1	
	3rd.	H	Mgt. Ac.-JD	Cor. Ac.-RKD	BRF-AS		C. Ac.-SKC	
		P	MIL-2	F. Ac.-1-JD	BRF-AS			
	5th.	H	Tax.-SKC	Aud.-AS	Comp.-JD	M. Mgt.-RKD	Comp.-AS	Tut./Rem.-AS
		P				Mgt. Ac.-AS	Aud.-JD	
Teacher's Workload =			SS-17,	SKC-17,	AS-17,	RKD-18,	JD-17,	

Department of Commerce
Sonamukhi College
Sonamukhi, Bankura

SONAMUKHI COLLEGE ESTD-1966 BANKURA SONAMUKHI

Principal
Sonamukhi College
Sonamukhi, Bankura

SONAMUKHI COLLEGE MASTER ROUTINE of ODD SEM FOR SCIENCE
ACADEMIC SESSION: 2021-22 SEMESTER-I ,SEMESTER-III, SEMESTER-V

DAY	HONS/PASS	CLASS	10:30-11:30	11:30-12:30	12:30-1:30	1:30-2:30	2:30-3:30	3:30-4:30
MON	HONS	SEM-I	ENVS (SC & COM)	Phys GE Th(BC) Chem GE Th(JC) Math GE Th(JM) Zoo GE Th(JP) Bot GE Th(PD)	Phys C Pr(SD) Chem C Pr(JC) Zoo C Pr(NT) Bot C Pr(PD) Comp. Sc C Pr(NT)		Phys C Th(NT) Chem C Th(JC)-ICT Zoo C Th(NT) Bot C Th(PD) Comp. Sc. C Th(SD)	Phys(BC) Rem Chem(SKR)Rem Zoo(SM)Rem Bot(PD)Rem Math(JM)Rem Comp. Sc.(SD)Rem
		SEM-III	Phys C Th(NT) Chem C Th(SKR) Bot C Th(SP) Zoo C Th(SM)-ICT Comp. Sc.Th(SD)-ICT Math C Th(NT)	Phys C Th(NT) Chem C Th(SKR)-ICT Bot C Th(NT) Zoo C Th(SM) Comp. Sc. C Th(NT) Math C Th(NT)	Math C Th(JM)	Math C Th(NT)		
					Phys C Pr(NT) Chem C Pr(SKR) Zoo C Pr(SM) Bot C Pr(SP) Comp. Sc C Pr(NT)		Phys SEC (SD)-ICT Chem SEC (NT)	
						Math C Th(JM)	Comp.SEC Pr (NT) Bot SEC Th(NT) Math SEC Th(NT) Zoo SEC Th(JP)	
		SEM-V	Phys C Th(SD) Chem Th(NT) Bot DSE (NT) Comp. Sc. C Th(NT)	Zoo Pr(NT) Phys C Th(NT) Chem Th(NT) Bot DSE Th(NT) Math C Th(NT) Comp. Sc. DSE Th(SD)	Phys DSE Th(NT) Chem Th(NT) Bot DSE Th(NT) Math C Th(NT) Comp. Sc. DSE Th(NT)	Chem Th(NT)	Phys C Pr(NT) Chem Pr(NT) Zoo Pr(NT) Bot C Pr(NT) Comp. Sc DSE Pr(NT)	
	PROG	SEM-I	ENVS (SC & COM)	Chem C Pr(NT)		Phys C Th(NT) Bot C Th(SP)	Math DSE Th(NT)	Math DSE Th(NT) Phys C Th(NT) Bot C ThNT)
		SEM-III	Chem C Th(NT)	Phys C Th(NT) Bot C Th(SP)	Chem C Pr(NT)		Phys SEC Th(BC) Chem SEC (NT) Zoo SEC Th(JP) Bot SEC Th(NT) Math SEC Th(JM)	Zoo C Th(JP)
		SEM-V	Chem Pr(NT)		Phys DSE Th (NT) Zoo Pr(JP)	Math Th(NT)	Bot Th(NT)	Chem Th(NT)

Principal
Sonamukhi College
P.O.-Sonamukhi, Dt.-Bankura

DAY	HONS/PASS	CLASS	10:30-11:30	11:30-12:30	12:30-1:30	1:30-2:30	2:30-3:30	3:30-4:30
TUE	HONS	SEM-I	NSS	Phys C Th(NT) Chem C Th(SKR) Zoo C Th(SBM) Bot C Th(NT) Comp. Sc. C Th(NT) Math C Th(NT)	Phys C Th(NT) Chem C Th(SKR)-ICT Zoo C Th(SBM) Bot C Th(NT) Comp. Sc. C Th(NT) Math C Th(SR)	Phys GE Th(SD) Chem GE Th(NT) Math GE Th(NT) Zoo GE Th(JP) Bot GE Th(NT)	Phys C Th(SB) Chem C Th(NT) Zoo C Th(SM) Bot C Th(SP) ICT Comp. Sc. C Th(NT)	
		SEM-III	NSS	Phys C Pr(SD) Chem C Pr(SK) Zoo C Pr(NT) Bot C Pr(DH) Comp. Sc C Pr(NT)		Phys GE Pr(BC) Chem GE Pr(JC) Zoo GE Pr(NT) Bot GE Pr(DH)		Phys C Th(SB) Chem C Th(NT) Zoo C Th(SBM) Bot C Th(NT) Math C Th(NT)
				Math C Th(JM)	Math C Th(NT)	Math GE Th(SR)	Math GE Th(NT)	Comp. Sc. C Th(NT)
		SEM-V	NSS	Phys C Pr(SB) Chem Pr(JC) Zoo Pr(SM) BotC Pr(PD) Comp. Sc C Pr(NT)		Phys DSE Th(SD)-ICT	Phys DSE Th(SD)-ICT	Phys C Th(NT)
						Chem Pr(SKR)		Chem Th(SKR)-ICT
						Bot C Th(NT)	Bot DSE Th(PD)	Bot DSE Th(NT)
							Math C Th(SR)	Math C Th(JM)
						Comp. Sc. DSE Th(NT)	Comp. Sc. C Th(NT)	Comp. Sc.C Th(NT)
				Math DSE Th(SR)	Math DSE Th(JM)	Zoo Th(SM)	Zoo Th(NT)	Zoo Th(SM)
	PROG	SEM-I	NSS	Math C Th(NT)	Math C Th(NT)	Chem C Th(SK)	Chem C Th(NT)	
				Zoo C Pr(JP)		Bot C Th(SP)		
		SEM-III	NSS	Phy C Pr(BC) Bot C Pr(SP)		Zoo C Th(SBM)	Zoo C Pr(NT)	
							Math C Th(JM)	Math C Th(NT)
		SEM-V	NSS	Chem Th(NT)	Phys DSE Th(NT) Bot Th(NT)	Math Th(NT) Zoo Th(NT)	Bot Pr(NT)	

Principal
Sonamukhi College
P.O.-Sonamukhi, Dt.-Bankura

DAY	HONS/PASS	CLASS	10:30-11:30	11:30-12:30	12:30-1:30	1:30-2:30	2:30-3:30	3:30-4:30
WED	HONS	SEM-I	NCC	Phys C Th(SD) Chem C Th(NT) Zoo C Th(SM)-ICT Bot C Th(DH) Comp. Sc. C Th(NT)	Phys GE Th(NT) Chem GE Th(SK) Math GE Th(NT) Zoo GE Th(NT) Bot GE Th(NT)	Phys C Pr(SB)-ICT Chem C Pr(SK) Zoo C Pr(SM) Bot C Pr(DH) Comp. Sc C Pr(NT) Math C Th(JM)	Math C Th(NT)	
		SEM-III	NCC	Phys C Pr(NT) Chem C Pr(JC) Zoo C Pr(NT) Bot C Pr(PD) Comp. Sc C Pr(NT) Math C Pr(SR)		Phys GE Th(NT) Chem GE Th(SKR) Math GE Th(NT) Zoo GE Th(NT) Bot GE Th(NT)	Phys C Th(NT) Chem C Th(JC) Zoo SEC Th(JP)-ICT Bot C Th(PD) Comp Sc C Th(SD) Math C Th(NT)	Chem (SK) Rem Bot (DH) Rem Zoo SEC(SBM)Rem Phys (SB) Rem Comp Sc(SD)Rem Math(NT) Rem
		SEM-V	NCC	Phys C Th(SB) Chem Th(NT) Bot C Th(NT) Math C Th(JM) Comp. Sc.Th(SD)-ICT Zoo Th(SBM)-ICT	Phys C Pr(SD) Chem Pr(NT) Zoo Pr(SBM) Bot DSE Pr(NT) Comp. Sc C Pr(NT) Math C Th(JM)-ICT	Math DSE Th(NT)	Phys DSE Th(NT) Chem Th(SKR) Bot DSE Th(NT) Comp. Sc. DSE Th(NT) Zoo Th(SBM)	Phys DSE Th(NT)-ICT Chem Th(SKR)-ICT Bot DSE Th(NT) Math DSE Th(NT) Comp. Sc.C Th(NT) Zoo Th(NT)
	PROG	SEM-I	NCC	Chem C Th(SK)-ICT	Zoo C Th(NT)	Math C Th(NT) Zoo C Th(SK)	Phys C Pr(BC) Bot C Pr(NT)	
		SEM-III	NCC	Chem C Pr(SKR)		Phys C Th(NT) Bot C Th(NT)	Math C Th(NT) Zoo C Th(NT)	Chem C Th(NT)
		SEM-V	NCC	Zoo Pr(SK)		Zoo SEC Th(NT) Bot SEC Th(NT) Math SEC Th(SR)-ICT Chem SEC Th(JC)-ICT Phy SEC Th(BC)-ICT	Zoo SEC Th(SK)-ICT Bot SEC Th(DH) Math SEC Th(SR)-ICT Chem SEC Th(NT) Phy SEC Th(SD)	Math Th(NT)

SONAMUKHI COLLEGE ESTD-1956 BANKURA

Principal
Sonamukhi College
P.O.-Sonamukhi, Dt.-Bankura

DAY	HONS/PASS	CLASS	10:30-11:30	11:30-12:30	12:30-1:30	1:30-2:30	2:30-3:30	3:30-4:30
THU	HONS	SEM-I	ENVS (SC & COM)	Phys C Pr(SB) Chem C Pr(NT) Zoo C Pr(NT) Bot C Pr(NT) Comp. Sc C Pr(SD)		Phys GE Pr(NT) Chem GE Pr(SKR) Zoo GE Pr(NT) Bot GE Pr(SP)		Phys C Th(NT) Chem C Th(NT) Zoo C Th(NT) Bot C Th(NT) comp sc C Th(NT)
				Math C Th(SR)	Math C Th(NT)	Math GE Th(SR)	Math GE Th(NT)	
		SEM-III	Phys C Pr(NT) Chem C Pr(NT) Zoo C Pr(SBM) Bot C Pr(PD) ICT Comp. Sc C Pr(NT)		Phys C Th(NT) Chem C Th(NT) Zoo C Th(SBM)-ICT Bot C Th(NT) comp sc C Th(NT) Math C Th(NT)	Phys C Th(SB) Chem C Th(NT) Zoo C Th(SBM) Bot C Th(NT) comp sc C Th(NT) Math C Th(NT)	Phys GE Th(BC)-ICT Chem GE Th(NT) Math GE Th(NT) Zoo GE Th(SK) Bot GE Th(NT)	Zoo SEC Th(SM) Bot SEC Th(PD) Comp. Sc. SEC Th(NT) Math SEC Th(SR)-ICT Chem SEC Th(NT) Phy SEC Th(NT)
		SEM-V	Phys DSE Th(NT) Bot C Th(DH) Zoo Th(SM)-ICT	Zoo Th(SM) Phys DSE Th(NT)	Zoo Pr(SM) Phys C Th(NT)		Phys C Th(SB)	
				Chem Pr(SK)			Bot C Pr(DH)ICT Zoo Pr(SM) comp sc DSE Pr(SD)	
				Bot C Th(SP) Math DSE Th(NT) Comp. Sc.C Th(NT)	Bot DSE Th(DH) Math DSE Th(SR) Comp. Sc. C Th(NT)	Bot DSE Th(NT) Chem Th(NT)	Chem Th(NT) Math C Th(SR)	Chem Th(NT) Math C Th(NT)
	PROG	SEM-I	ENVS (SC & COM)	Chem C Pr(SKR)		Phys C Pr(NT) Bot C Pr(NT)		Phys C Th(BC) Bot C Th(NT)
		SEM-III	Zoo C Pr(NT)		Phy C Pr(NT)		Bot C Th(NT) Math C Th(NT)	Zoo SEC Th(SK) Bot SEC Th(PD) Comp. Sc. SEC Th(NT) Math SEC Th(NT) Chem SEC Th(NT) Phy SEC Th(NT)
		SEM-V		Phys DSE Th(BC) Bot Th(NT)	Chem Th(NT)	Chem Pr(SK)		Math Th(NT) Zoo Th(JP)

Principal
Sonamukhi College
P.O.-Sonamukhi, Dt.-Bankura

DAY	HONS/PASS	CLASS	10:30-11:30	11:30-12:30	12:30-1:30	1:30-2:30	2:30-3:30	3:30-4:30
FRI	HONS	SEM-I	ENVS	Phys GE Th(NT) Chem GE Th(NT) Zoo GE Th(SK) Bot GE Th(SP) Math GE Th(NT)	Phys C Th(SB) Chem C Th(JC) Zoo C Th(SBM)-ICT Bot C Th(PD) Comp. Sc.Th(SD)-ICT Math C Th(JM)-ICT	Phys C Th(SD)-ICT Chem C Th(JC)-ICT Zoo C Th(SBM) Bot C Th(DH) Comp. Sc. C Th(NT) Math C Th(SR)		
		SEM-III	Phys C Pr(SB)-ICT Chem C Pr(NT) Zoo C Th(SK)-ICT / Zoo C Th(SK) Bot C Pr(NT) Comp. Sc C Pr(NT) Math C Pr(SR)-ICT		Phys GE Pr(NT) Chem GE Pr(SKR) Zoo GE Pr(SK) Bot GE Pr(NT)		Phys C Th(SD) Chem C Th(SKR)-ICT Zoo C Th(NT) Bot C Th(NT) Math C Th(SR)	Phys C Th(SB) Chem C Th(NT) Zoo C Th(SM) Bot C Th(DH) Math C Th(JM)
							Comp. Sc. C Th.(NT)	
		SEM-V	Phys C Pr(SD) Chem Th(JC) / Chem Th(JC) Zoo Pr(NT) Bot C Pr(PD) Comp. Sc DSE Pr(NT) Math C Th(NT) / Math C Th(JM)		Phys C Th(SD) Chem Th(NT) Bot C Th(SP) Math DSE Th(NT) Comp. Sc. C Th(NT) Zoo Th(NT)	Phys C Th(NT) Chem Th(NT) Bot DSE Th(PD) Comp. Sc.C Th(NT) Zoo Th(NT)	Phys DSE Th(SB) Bot C Th(DH) Math DSE Th(NT) Comp. Sc. DSE Th(SD)	Comp.sc. DSE Th(NT)
							Chem Pr(NT)	
							Zoo Th(SM)	Zoo Th(SBM)
	PROG	SEM-I	ENVS	Chem C Pr(SK) / Zoo C Th(JP)-ICT		Math C Th(NT) / Zoo C Pr(NT)	Math C Th(JM)	
		SEM-III		Chem C Th(SKR)-ICT	Phys C Th(NT) / Bot C Th(NT)	Math C Th(NT)	Zoo C Th(SK)	
		SEM-V		Phys Th(NT) / Bot Pr(DH)	Phys Th(NT)	Math Th(NT)	Chem Th(NT)	

Principal
Sonamukhi College
P.O.-Sonamukhi, Dt.-Bankura

DAY	HONS/PASS	CLASS	10:30-11:30	11:30-12:30	12:30-1:30	1:30-2:30	2:30-3:30	3:30-4:30
SAT	HONS	SEM-I	ENVS		Phys GE Pr(BC & SD) Chem GE Pr(SK) Zoo GE Pr(JP) Bot GE Pr(NT)		Phys C Pr(NT) Chem C Pr(NT) Zoo C Pr(SBM) Bot C Pr(NT) Comp. Sc C Pr(NT)	
							Math C Th(NT)	Math C Th(NT)
		SEM-III	Phys C Th(NT) Chem C Th(SK) Bot C Th(DH) ZooC Th(NT) Comp. Sc.C Th(SD) Math C Th(JM)	Phys C Th(SD) Chem C Th(JC) Bot C Th(SP) Zoo C Th(NT) Comp. Sc.C Th(NT) Math C Th(NT)	Phys GE Th(NT) Chem GE Th(NT) Math GE Th(JM) Zoo GE Th(NT) Bot GE Th(DH)	Phys GE Th(NT) Chem GE Th(JC) Math GE Th(BB) Zoo GE Th(NT) Bot GE Th(NT)	Phys C Pr(SB) Chem C Pr(NT) Zoo C Pr(SK) Bot C Pr(NT) Comp. Sc C Pr(SD)	
							Math C Th(JM)	Math C Th(SR)
		SEM-V	Math DSE Th(SR) Bot C Th(NT) Phys DSE Th(SD) Chem Th(NT) Zoo Th(SBM) Comp. Sc.C Th(NT)	Zoo Th(SBM) Phys DSE Th(SB) Chem Th(NT) Bot DSE Th(DH) Math DSE Th(SR) Comp. Sc. DSE Th(SD)	Phys DSE Th(NT)		Phys DSE Th(NT) Chem Th(JC) Bot DSE TU(NT) Comp. Sc.C Th(NT)	Phys(SD) Rem Chem(JC)Rem Zoo(JP)Rem Bot(DH)Rem Math(SR)Rem Comp. Sc.(NT)Rem
					Comp. Sc DSE Pr(NT) Zoo Pr(SBM) Bot DSE Pr(NT)			
					Math C Th(NT) Chem Th(NT)	Math C Th(SR) Chem Th(NT)		
	PROG	SEM-I	ENVS	Zoo C Th(NT)	Math C Th(NT) Zoo C Th(SK)	Phys C Pr(NT) Bot C Pr(SP)		
		SEM-III	Bot C Pr(NT) Math C Th(BB)		Chem C Th(JC)-ICT		Phys C Th(BC)	
		SEM-V		Math Th(BB) Zoo Th(SK)	Phys Th(NT) Bot Th(SP)		Zoo Th(NT)	

Principal
Sonamukhi College
P.O.-Sonamukhi, Dt.-Bankura

SONAMUKHI COLLEGE MASTER ROUTINE of EVEN SEM FOR SCIENCE
ACADEMIC SESSION: 2021-22 SEMESTER-II ,SEMESTER-IV, SEMESTER-VI

DAY	HONS/PASS	CLASS	10:30-11:30	11:30-12:30	12:30-1:30	1:30-2:30	2:30-3:30	3:30-4:30
MON	HONS	SEM-II	MIL (SC & COM)	Phys GE Th(BC) Chem GE Th(JC) Math GE Th(JM) Zoo GE Th(JP) Bot GE Th(PD)	Phys C Pr(SD) Chem C Pr(JC) Zoo C Pr(NT) Bot C Pr(PD) Comp. Sc C Pr(NT)		Phys C Th(NT) Chem C Th(JC)-ICT Zoo C Th(NT) Bot C Th(PD) Comp. Sc. C Th(SD)	Phys(BC) Rem Chem(SKR)Rem Zoo(SM)Rem Bot(PD)Rem Math(JM)Rem Comp. Sc.(SD)Rem
					Math C Th(JM)	Math C Th(NT)		
		SEM-IV	Phys C Th(NT) Chem C Th(SKR) Bot C Th(SP) Zoo C Th(SM)-ICT Comp. Sc.Th(SD)-ICT Math C Th(NT)	Phys C Th(NT) Chem C Th(SKR)-ICT Bot C Th(NT) Zoo C Th(SM) Comp. Sc. C Th(NT) Math C Th(NT)	Phys C Pr(NT) Chem C Pr(SKR) Zoo C Pr(SM) Bot C Pr(SP) Comp. Sc C Pr(NT)		Phys SEC (SD)-ICT Chem SEC (NT)	
						Math C Th(JM)	Comp.SEC Pr (NT) Bot SEC Th(NT) Math SEC Th(NT) Zoo SEC Th(JP)	
		SEM-VI		Zoo Pr(NT)		Chem Th(NT)	Phys C Pr(NT) Chem Pr(NT) Zoo Pr(NT) Bot C Pr(NT) Comp. Sc DSE Pr(NT)	
			Phys C Th(SD) Chem Th(NT) Bot DSE (NT) Comp. Sc. C Th(NT)	Phys C Th(NT) Chem Th(NT) Bot DSE Th(NT) Math C Th(NT) Comp. Sc. DSE Th(SD)	Phys DSE Th(NT) Chem Th(NT) Bot DSE Th(NT) Math C Th(NT) Comp. Sc. DSE Th(NT)		Math DSE Th(NT)	Math DSE Th(NT)
	PROG	SEM-II	MIL (SC & COM)	Chem C Pr(NT)		Phys C Th(NT) Bot C Th(SP)		Phys C Th(NT) Bot C ThNT)
		SEM-IV	Chem C Th(NT)	Phys C Th(NT) Bot C Th(SP)	Chem C Pr(NT)		Phys SEC Th(BC) Chem SEC (NT)	
							Zoo SEC Th(JP) Bot SEC Th(NT) Math SEC Th(JM)	Zoo C Th(JP)
		SEM-VI	Chem Pr(NT)		Phys DSE Th (NT)	Math Th(NT)	Bot Th(NT)	Chem Th(NT)
					Zoo Pr(JP)			

Principal
Sonamukhi College
P.O.-Sonamukhi, Dt.-Bankura

DAY	HONS/PASS	CLASS	10:30-11:30	11:30-12:30	12:30-1:30	1:30-2:30	2:30-3:30	3:30-4:30
TUE	HONS	SEM-II	NSS	Phys C Th(NT) Chem C Th(SKR) Zoo C Th(SBM) Bot C Th(NT) Comp. Sc. C Th(NT) Math C Th(NT)	Phys C Th(NT) Chem C Th(SKR)-ICT Zoo C Th(SBM) Bot C Th(NT) Comp. Sc. C Th(NT) Math C Th(SR)	Phys GE Th(SD) Chem GE Th(NT) Math GE Th(NT) Zoo GE Th(JP) Bot GE Th(NT)	Phys C Th(SB) Chem C Th(NT) Zoo C Th(SM) Bot C Th(SP) ICT Comp. Sc. C Th(NT)	
		SEM-IV	NSS	Phys C Pr(SD) Chem C Pr(SK) Zoo C Pr(NT) Bot C Pr(DH) Comp. Sc C Pr(NT)		Phys GE Pr(BC) Chem GE Pr(JC) Zoo GE Pr(NT) Bot GE Pr(DH)		Phys C Th(SB) Chem C Th(NT) Zoo C Th(SBM) Bot C Th(NT) Math C Th(NT)
				Math C Th(JM)	Math C Th(NT)	Math GE Th(SR)	Math GE Th(NT)	Comp. Sc. C Th(NT)
		SEM-VI	NSS	Phys C Pr(SB) Chem Pr(JC) Zoo Pr(SM) BotC Pr(PD) Comp. Sc C Pr(NT)		Phys DSE Th(SD)-ICT Chem Pr(SKR) Bot C Th(NT) Comp. Sc. DSE Th(NT)	Phys DSE Th(SD)-ICT Bot DSE Th(PD) Math C Th(SR) Comp. Sc. C Th(NT)	Phys C Th(NT) Chem Th(SKR)-ICT Bot DSE Th(NT) Math C Th(JM) Comp. Sc.C Th(NT)
				Math DSE Th(SR)	Math DSE Th(JM)	Zoo Th(SM)	Zoo Th(NT)	Zoo Th(SM)
	PROG	SEM-II	NSS	Math C Th(NT) Zoo C Pr(JP)	Math C Th(NT)	Chem C Th(SK) Bot C Th(SP)	Chem C Th(NT)	
		SEM-IV	NSS	Phy C Pr(BC) Bot C Pr(SP)		Zoo C Th(SBM)	Zoo C Pr(NT) Math C Th(JM)	Math C Th(NT)
		SEM-VI	NSS	Chem Th(NT)	Phys DSE Th(NT) Bot Th(NT)	Math Th(NT) Zoo Th(NT)	Bot Pr(NT)	

Principal
Sonamukhi College
P.O.-Sonamukhi, Dist.-Bankura

DAY	HONS/PASS	CLASS	10:30-11:30	11:30-12:30	12:30-1:30	1:30-2:30	2:30-3:30	3:30-4:30
WED	HONS	SEM-II	NCC	Phys C Th(SD) Chem C Th(NT) Zoo C Th(SM)-ICT Bot C Th(DH) Comp. Sc. C Th(NT)	Phys GE Th(NT) Chem GE Th(SK) Math GE Th(NT) Zoo GE Th(NT) Bot GE Th(NT)	Phys C Pr(SB)-ICT Chem C Pr(SK) Zoo C Pr(SM) Bot C Pr(DH) Comp. Sc C Pr(NT) Math C Th(JM)	Math C Th(NT)	
		SEM-IV	NCC	Phys C Pr(NT) Chem C Pr(JC) Zoo C Pr(NT) Bot C Pr(PD) Comp. Sc C Pr(NT) Math C Pr(SR)		Phys GE Th(NT) Chem GE Th(SKR) Math GE Th(NT) Zoo GE Th(NT) Bot GE Th(NT)	Phys C Th(NT) Chem C Th(JC) Zoo SEC Th(JP)-ICT Bot C Th(PD) Comp Sc C Th(SD) Math C Th(NT)	Chem (SK) Rem Bot (DH) Rem Zoo SEC(SBM)Rem Phys (SB) Rem Comp Sc(SD)Rem Math(NT) Rem
		SEM-VI	NCC	Phys C Th(SB) Chem Th(NT) Bot C Th(NT) Math C Th(JM) Comp. Sc.Th(SD)-ICT Zoo Th(SBM)-ICT	Phys C Pr(SD) Chem Pr(NT) Zoo Pr(SBM) Bot DSE Pr(NT) Comp. Sc C Pr(NT) Math C Th(JM)-ICT	Math DSE Th(NT)	Phys DSE Th(NT) Chem Th(SKR) Bot DSE Th(NT) Comp. Sc. DSE Th(NT) Zoo Th(SBM)	Phys DSE Th(NT)-ICT Chem Th(SKR)-ICT Bot DSE Th(NT) Math DSE Th(NT) Comp. Sc.C Th(NT) Zoo Th(NT)
	PROG	SEM-II	NCC	Chem C Th(SK)-ICT	Zoo C Th(NT)	Math C Th(NT) Zoo C Th(SK)	Phys C Pr(BC) Bot C Pr(NT)	
		SEM-IV	NCC	Chem C Pr(SKR)		Phys C Th(NT) Bot C Th(NT)	Math C Th(NT) Zoo C Th(NT)	Chem C Th(NT)
		SEM-VI	NCC	Zoo Pr(SK)		Zoo SEC Th(NT) Bot SEC Th(NT) Math SEC Th(SR)-ICT Chem SEC Th(JC)-ICT Phy SEC Th(BC)-ICT	Zoo SEC Th(SK)-ICT Bot SEC Th(DH) Math SEC Th(SR)-ICT Chem SEC Th(NT) Phy SEC Th(SD)	Math Th(NT)

SONAMUKHI COLLEGE ESTD.-1966 BANKURA SONAMUKHI

Principal
Sonamukhi College
P.O.-Sonamukhi, Dt.-Bankura

DAY	HONS/PASS	CLASS	10:30-11:30	11:30-12:30	12:30-1:30	1:30-2:30	2:30-3:30	3:30-4:30
THU	HONS	SEM-II	MIL (SC & COM)	Phys C Pr(SB) Chem C Pr(NT) Zoo C Pr(NT) Bot C Pr(NT) Comp. Sc C Pr(SD)		Phys GE Pr(NT) Chem GE Pr(SKR) Zoo GE Pr(NT) Bot GE Pr(SP)		Phys C Th(NT) Chem C Th(NT) Zoo C Th(NT) Bot C Th(NT) comp sc C Th(NT)
				Math C Th(SR)	Math C Th(NT)	Math GE Th(SR)	Math GE Th(NT)	
		SEM-IV	Phys C Pr(NT) Chem C Pr(NT) Zoo C Pr(SBM) Bot C Pr(PD) ICT Comp. Sc C Pr(NT)		Phys C Th(NT) Chem C Th(NT) Zoo C Th(SBM)-ICT Bot C Th(NT) comp sc C Th(NT) Math C Th(NT)	Phys C Th(SB) Chem C Th(NT) Zoo C Th(SBM) Bot C Th(NT) comp sc C Th(NT) Math C Th(NT)	Phys GE Th(BC)-ICT Chem GE Th(NT) Math GE Th(NT) Zoo GE Th(SK) Bot GE Th(NT)	Zoo SEC Th(SM) Bot SEC Th(PD) Comp. Sc. SEC Th(NT) Math SEC Th(SR)-ICT Chem SEC Th(NT) Phy SEC Th(NT)
		SEM-VI	Phys DSE Th(NT) Bot C Th(DH) Zoo Th(SM)-ICT	Zoo Th(SM) Phys DSE Th(NT)	Zoo Pr(SM) Phys C Th(NT)		Phys C Th(SB)	
				Chem Pr(SK)			Bot C Pr(DH)ICT Zoo Pr(SM) comp sc DSE Pr(SD)	
				Bot C Th(SP) Math DSE Th(NT) Comp. Sc.C Th(NT)	Bot DSE Th(DH) Math DSE Th(SR) Comp. Sc. C Th(NT)	Bot DSE Th(NT) Chem Th(NT)	Chem Th(NT) Math C Th(SR)	Chem Th(NT) Math C Th(NT)
	PROG	SEM-II	MIL (SC & COM)	Chem C Pr(SKR)		Phys C Pr(NT) Bot C Pr(NT)		Phys C Th(BC) Bot C Th(NT)
		SEM-IV	Zoo C Pr(NT)		Phy C Pr(NT)		Bot C Th(NT) Math C Th(NT)	Zoo SEC Th(SK) Bot SEC Th(PD) Comp. Sc. SEC Th(NT) Math SEC Th(NT) Chem SEC Th(NT) Phy SEC Th(NT)
		SEM-VI		Phys DSE Th(BC) Bot Th(NT)	Chem Th(NT)	Chem Pr(SK)		Math Th(NT) Zoo Th(JP)

Principal
Sonamukhi College
P.O.-Sonamukhi, Dt.-Bankura

DAY	HONS/PASS	CLASS	10:30-11:30	11:30-12:30	12:30-1:30	1:30-2:30	2:30-3:30	3:30-4:30
FRI	HONS	SEM-II		Phys GE Th(NT) Chem GE Th(NT) Zoo GE Th(SK) Bot GE Th(SP) Math GE Th(NT)	Phys C Th(SB) Chem C Th(JC) Zoo C Th(SBM)-ICT Bot C Th(PD) Comp. Sc.Th(SD)-ICT Math C Th(JM)-ICT	Phys C Th(SD)-ICT Chem C Th(JC)-ICT Zoo C Th(SBM) Bot C Th(DH) Comp. Sc. C Th(NT) Math C Th(SR)		
		SEM-IV	Phys C Pr(SB)-ICT Chem C Pr(NT) Zoo C Th(SK)-ICT | Zoo C Th(SK) Bot C Pr(NT) Comp. Sc C Pr(NT) Math C Pr(SR)-ICT		Phys GE Pr(NT) Chem GE Pr(SKR) Zoo GE Pr(SK) Bot GE Pr(NT)		Phys C Th(SD) Chem C Th(SKR)-ICT Zoo C Th(NT) Bot C Th(NT) Math C Th(SR) Comp. Sc. C Th.(NT)	Phys C Th(SB) Chem C Th(NT) Zoo C Th(SM) Bot C Th(DH) Math C Th(JM)
		SEM-VI	Phys C Pr(SD) Chem Th(JC) | Chem Th(JC) Zoo Pr(NT) Bot C Pr(PD) Comp. Sc DSE Pr(NT) Math C Th(NT) | Math C Th(JM)		Phys C Th(SD) Chem Th(NT) Bot C Th(SP) Math DSE Th(NT) Comp. Sc. C Th(NT) Zoo Th(NT)	Phys C Th(NT) Chem Th(NT) Bot DSE Th(PD) Comp. Sc.C Th(NT) Zoo Th(NT)	Phys DSE Th(SB) Bot C Th(DH) Math DSE Th(NT) Comp. Sc. DSE Th(SD) Chem Pr(NT) Zoo Th(SM)	Comp.sc. DSE Th(NT) Zoo Th(SBM)
	PROG	SEM-II		Chem C Pr(SK) Zoo C Th(JP)-ICT		Math C Th(NT) Zoo C Pr(NT)	Math C Th(JM)	
		SEM-IV		Chem C Th(SKR)-ICT	Phys C Th(NT) Bot C Th(NT)	Math C Th(NT)	Zoo C Th(SK)	
		SEM-VI		Phys Th(NT) Bot Pr(DH)	Phys Th(NT)	Math Th(NT)	Chem Th(NT)	

Principal
Sonamukhi College
P.O.-Sonamukhi

DAY	HONS/PASS	CLASS	10:30-11:30	11:30-12:30	12:30-1:30	1:30-2:30	2:30-3:30	3:30-4:30
SAT	HONS	SEM-II			Phys GE Pr(BC & SD) Chem GE Pr(SK) Zoo GE Pr(JP) Bot GE Pr(NT)		Phys C Pr(NT) Chem C Pr(NT) Zoo C Pr(SBM) Bot C Pr(NT) Comp. Sc C Pr(NT)	
		SEM-IV	Phys C Th(NT) Chem C Th(SK) Bot C Th(DH) ZooC Th(NT) Comp. Sc.C Th(SD) Math C Th(JM)	Phys C Th(SD) Chem C Th(JC) Bot C Th(SP) Zoo C Th(NT) Comp. Sc.C Th(NT) Math C Th(NT)	Phys GE Th(NT) Chem GE Th(NT) Math GE Th(JM) Zoo GE Th(NT) Bot GE Th(DH)	Phys GE Th(NT) Chem GE Th(JC) Math GE Th(BB) Zoo GE Th(NT) Bot GE Th(NT)	Math C Th(NT) Phys C Pr(SB) Chem C Pr(NT) Zoo C Pr(SK) Bot C Pr(NT) Comp. Sc C Pr(SD)	Math C Th(NT)
		SEM-VI	Math DSE Th(SR) Bot C Th(NT) Phys DSE Th(SD) Chem Th(NT) Zoo Th(SBM) Comp. Sc.C Th(NT)	Zoo Th(SBM) Phys DSE Th(SB) Chem Th(NT) Bot DSE Th(DH) Math DSE Th(SR) Comp. Sc. DSE Th(SD)	Phys DSE Th(NT) Comp. Sc DSE Pr(NT) Zoo Pr(SBM) Bot DSE Pr(NT) Math C Th(NT) Chem Th(NT)	 Math C Th(SR) Chem Th(NT)	Math C Th(JM) Phys DSE Th(NT) Chem Th(JC) Bot DSE TU(NT) Comp. Sc.C Th(NT)	Math C Th(SR) Phys(SD) Rem Chem(JC)Rem Zoo(JP)Rem Bot(DH)Rem Math(SR)Rem Comp. Sc.(NT)Rem
	PROG	SEM-II		Zoo C Th(NT)	Math C Th(NT) Zoo C Th(SK)	Phys C Pr(NT) Bot C Pr(SP)		
		SEM-IV	Bot C Pr(NT) Math C Th(BB)		Chem C Th(JC)-ICT		Phys C Th(BC)	
		SEM-VI		Math Th(BB) Zoo Th(SK)	Phys Th(NT) Bot Th(SP)		Zoo Th(NT)	

Principal
Sonamukhi College
P.O.-Sonamukhi, Dt.-Bankura

ANNUAL CURRICULUM PLAN

SYLLABUS MODULE DISTRIBUTION

CURRICILUM PLAN FOR ACADEMIC YEAR 2021-22

DEPARTMENT OF ZOOLOGY

SONAMUKHI COLLEGE

SEMESTER-I (HONS. + PROGRAMME)

Course Code	Course Title	Credit	No. of Classes (Lec. + Pr.)	Methodology	Name of the Teacher
টএ /তঙঙ ঐ /১০১/ঈ-১	ঘড়হ -পযড়ৎফধঃবং ও (এঞ্১ ্ চ১)	৬	৯৬	খবপঁঃৎব , চচঃ চৎবংবহঃধঃরড়হ, ঝঁঃফব হঃ ঝবস রহধৎ, উব সড় হং ঃৎধঃরড়হ ধহফ ঔঁষ ংঃৎধঃরড়হ	ঝঁ নযধংৎবব গধলঁ সফধৎ
টএ /তঙঙ ঐ /১০২/ঈ-২	চবৎংঢ়ব পঃরব ং রহ ঊপড়ষড়মু (এঞ্২ ্ চ২)	৬	৯৬	খবপঁঃৎব , চচঃ চৎবংবহঃধঃরড়হ, ঝঁঃফব হঃ ঝবস রহধৎ, উব সড় হং ঃৎধঃরড়হ ধহফ ঔঁষ ংঃৎধঃরড়হ	ঝঁ ংড়নযধহ গড়হফধষ
টএ /তঙঙ / ১০৩/এঊ-১	অহরসধ ষউরাব ৎংরুঃ (এঞ্১ ্ চ১)	৬	৯২	খবপঁঃৎব , চচঃ চৎবংবহঃধঃরড়হ, ঝঁঃফব হঃ ঝবস রহধৎ, উব সড় হং ঃৎধঃরড়হ ধহফ ঔঁষ ংঃৎধঃরড়হ	ঝঁ সধহধ কধা রৎধল
টএ চ/ঝঈ/ ১০১/ঈ-১অ	অহরসধ ষউরাব ৎংরুঃ (এঞ্১ ্ চ১)	৬	৯০	খবপঁঃৎব , চচঃ চৎবংবহঃধঃরড়হ, ঝঁঃফব হঃ ঝবস রহধৎ, উব সড় হং ঃৎধঃরড়হ ধহফ ঔঁষ ংঃৎধঃরড়হ	ঔু ড়ঃরুসড়ু চ ধহলধ

SEMESTER-II (HONS. + PROGRAMME)

Course Code	Course Title	Credit	No. of Classes (Lec. + Pr.)	Methodology	Name of the Teacher
টএ /তঙঙ ঐ/ ২০১/ঈ-৩	ঘড়হ -পযড়ৎফধঃবং ওও (এঃ৩ চ৩)	৬	৯৬	খবপঃঁৎব , চচঃ চৎবংবহঃধঃরড়হ, ঝঃঁফব হঃ ঝবস রহধৎ, উব সড় হং ঃৎধঃরড়হ ধহফ ওঁষ ংঃৎধঃরড়হ	ঝঁ ংড়নযধহ গড়হফধষ
টএ /তঙঙ ঐ ২০২/ঈ-৪	ঈ বষ্ষ-ই রড়ষড়মু (এঃ৪ চ৪)	৬	৯৬	খবপঃঁৎব , চচঃ চৎবংবহঃধঃরড়হ, ঝঃঁফব হঃ ঝবস রহধৎ, উব সড় হং ঃৎধঃরড়হ ধহফ ওঁষ ংঃৎধঃরড়হ	ঝঁ নযধংৎবব গধলঁ সফধৎ
টএ /তঙঙ ২০৩/এঊ-২	অয়ঁধ ঃরূপ ই রড়ষ্ড়মু (এঃ২ চ২)	৬	৯০	খবপঃঁৎব , চচঃ চৎবংবহঃধঃরড়হ, ঝঃঁফব হঃ ঝবস রহধৎ, উব সড় হং ঃৎধঃরড়হ ধহফ ওঁষ ংঃৎধঃরড়হ	ঝঁ সধহধ কধা রৎধল
টএ চ/ঝ.ঈ./ ২০১/ঈ-১ই	ঈ ড়সঢ়ধৎ ধঃরাব ধহধঃড়সু ধহফ উবাব ষড়ঢ়স বহঃধষ ই রড়ষ্ড়মু ড়ভঠব ৎঃবনৎধঃব (এঃ২ চ২)	৬	৯২	খবপঃঁৎব , চচঃ চৎবংবহঃধঃরড়হ, ঝঃঁফব হঃ ঝবস রহধৎ, উব সড় হং ঃৎধঃরড়হ ধহফ ওঁষ ংঃৎধঃরড়হ	ঔ ড়ঃরূসড়ু চ ধহলধ

SEMESTER-III (HONS. + PROGRAMME)

Course Code	Course Title	Credit	No. of Classes (Lec. + Pr.)	Methodology	Name of the Teacher
টএ /তঙঙ ঐ ৩০১/ঈ-৫	উরাব ৎংরুঃ ড়ভ ঈযড়ৎফধঃধ (এঞ্চ, চ৫)	৬	৯৬	খবপঃঁৎব , চচঃ চৎবংবহঃধঃরড়হ, ঝঁফব হঃ ঝবস রহধৎ, উব সড় হং ঃৎধঃরড়হ ধহফ ঙঁষ ংঃৎধঃরড়হ	ঝঁ নযধংৎবব গধলঁ সফধৎ
টএ /তঙঙ ঐ/ ৩০২/ ঈ-৬	অহরসধ ষচযু ংরড়ষ্ড়মু : ঈড়হঃৎড়ষ্ফরহম ধহফ ঈড়-ড়ৎফরহধঃরুম ু ংঃবস ং (এঞ্চ, চ৬)	৬	৯৬	খবপঃঁৎব , চচঃ চৎবংবহঃধঃরড়হ, ঝঁফব হঃ ঝবস রহধৎ, উব সড় হং ঃৎধঃরড়হ ধহফ ঙঁষ ংঃৎধঃরড়হ	ঝঁ ংড়নযধহ গড়হফধষ
টএ /তঙঙ ঐ/৩০৩/ঈ-৭	ঋঁহফধ সবহ ঃধষড়ভ ই রড়পযকরংঃু ওঙ (এঞ্চ, চ৭)	৬	৯৬	খবপঃঁৎব , চচঃ চৎবংবহঃধঃরড়হ, ঝঁফব হঃ ঝবস রহধৎ, উব সড় হং ঃৎধঃরড়হ ধহফ ঙঁষ ংঃৎধঃরড়হ	ঝঁ নযধংৎবব গধলঁ সফধৎ
টএ /তঙঙ / ৩০৪/এউ-৩	উহা রৎড়ুসব হঃ ধহফ চঁ নষ্ফপঐবধষ্ঠয (এঞ্চ, চ৩)	৬	৯২	খবপঃঁৎব , চচঃ চৎবংবহঃধঃরড়হ, ঝঁফব হঃ ঝবস রহধৎ, উব সড় হং ঃৎধঃরড়হ ধহফ ঙঁষ ংঃৎধঃরড়হ	ঝঁ সধহধ কধা রৎকা
টএ /তঙঙ ঐ/ ৩০৫/ঝউঈ-১	অঢ়রপঁষ ঃঁৎ ব (এঞ্চ)	২	৩২	খবপঃঁৎব , চচঃ চৎবংবহঃধঃরড়হ, ঝঁফব হঃ ঝবস রহধৎ, উব সড় হং ঃৎধঃরড়হ ধহফ ঙঁষ ংঃৎধঃরড়হ	ঔ ড়ঃরুসড়ু চ ধহলধ
টএ চ/ঝ.ঈ./ ৩০১/ঈ-১ঈ	চযু ংরড়ষ্ড়মু ধহফ ই রড়পযকরংঃু (এঞ্চ, চ৩)	৬	৯০	খবপঃঁৎব , চচঃ চৎবংবহঃধঃরড়হ, ঝঁফব হঃ ঝবস রহধৎ, উব সড় হং ঃৎধঃরড়হ ধহফ ঙঁষ ংঃৎধঃরড়হ	ঔ ড়ঃরুসড়ু চ ধহলধ
টএ চ/ঝ.ঈ/ ৩০৪/ঝউঈ-১	অঢ়রপঁষ ঃঁৎ ব (উপড়হড়স রপতড়ড়ষড়মু) (এঞ্চ)	২	৩২	খবপঃঁৎব , চচঃ চৎবংবহঃধঃরড়হ, ঝঁফব হঃ ঝবস রহধৎ, উব সড় হং ঃৎধঃরড়হ ধহফ ঙঁষ ংঃৎধঃরড়হ	ঔ ড়ঃরুসড়ু চ ধহলধ

SEMESTER-IV (HONS. + PROGRAMME)

Course Code	Course Title	Credit	No. of Classes (Lec. + Pr.)	Methodology	Name of the Teacher
টএ /তঙঙ ঐ /৪০১/ঈ -৮	ঈড়সঢ়ধৎ ধঃরাব অহধঃড়সু ড়ভ ঠব ৎঃবনৎধঃবং (এ৮ ৲ চ৮)	৬	৯৬	খবপঃঁৎব , চচঃ চৎবংবহঃধঃরড়হ, ঝঃঁফব হঃ ঝবস রহধৎ, উব সড় হং ঃৎধঃরড়হ ধহফ ঙঁষ ংঃৎধঃরড়হ	ঝঁ ংড়নযধহ গড়হফধষ
টএ /তঙঙ ঐ /৪০২/ঈ -৯	অহরসধ ষচযু ংরড়ষ্ডমু : খরভবঝঁং ঃধরহ্রহম ঝু ংঃবস (এ৯ ৲ চ৯)	৬	৯৬	খবপঃঁৎব , চচঃ চৎবংবহঃধঃরড়হ, ঝঃঁফব হঃ ঝবস রহধৎ, উব সড় হং ঃৎধঃরড়হ ধহফ ঙঁষ ংঃৎধঃরড়হ	ঝঁ ংড়নযধহ গড়হফধষ
টএ /তঙঙ ঐ /৪০৩/ঈ -১০	ঙসঁহড়ষ ড়মু (এ১০ ৲ চ১০)	৬	৯৬	খবপঃঁৎব , চচঃ চৎবংবহঃধঃরড়হ, ঝঃঁফব হঃ ঝবস রহধৎ, উব সড় হং ঃৎধঃরড়হ ধহফ ঙঁষ ংঃৎধঃরড়হ	ঝঁ নযধংৎবব গধলঁ সফধৎ
টএ /তঙঙ / ৪০৪/এউ -৪	ওহংবপঃ ঠব পঃড়ৎু ধহফ উরংবধংবং (এ৪ ৲ চ৪)	৬	৯২	খবপঃঁৎব , চচঃ চৎবংবহঃধঃরড়হ, ঝঃঁফব হঃ ঝবস রহধৎ, উব সড় হং ঃৎধঃরড়হ ধহফ ঙঁষ ংঃৎধঃরড়হ	ঝঁ সধহধ কধা রৎক্কা
টএ /তঙঙ ঐ/ ৪০৫/ঝউঈ -২	ঝবৎরপঁ ষঁঃ ব (এ২)	২	৩২	খবপঃঁৎব , চচঃ চৎবংবহঃধঃরড়হ, ঝঃঁফব হঃ ঝবস রহধৎ, উব সড় হং ঃৎধঃরড়হ ধহফ ঙঁষ ংঃৎধঃরড়হ	ঔ ড়ঃরুসড়ু চ ধহলধ
টএ চ/ঝ.ঈ./৪০১ /ঈ -১উ	এব হবঃরুপং ধহফ উাড় ষঁ ঃরড়হধৎু ই রড়ষ্ডমু (এ৪ ৲ চ৪)	৬	৯০	খবপঃঁৎব , চচঃ চৎবংবহঃধঃরড়হ, ঝঃঁফব হঃ ঝবস রহধৎ, উব সড় হং ঃৎধঃরড়হ ধহফ ঙঁষ ংঃৎধঃরড়হ	ঔ ড়ঃরুসড়ু চ ধহলধ
টএ চ/ঝ.ঈ./৪০৪ / ঝউঈ -২	অয়ঁধ ৎরঁ স ঋরুয কব বঢ়রহম (উপড়হড়স রপ তড়ড়ষড়ঁু) (এ২)	২	৩২	খবপঃঁৎব , চচঃ চৎবংবহঃধঃরড়হ, ঝঃঁফব হঃ ঝবস রহধৎ, উব সড় হং ঃৎধঃরড়হ ধহফ ঙঁষ ংঃৎধঃরড়হ	ঝঁ সধহধ কধা রৎক্কা

SEMESTER-V (HONS. + PROGRAMME)

Course Code	Course Title	Credit	No. of Classes (Lec. + Pr.)	Methodology	Name of the Teacher
টএ /তঙঙ ঐ / ৫০১/ঈ -১১	গড়ষ বপঁষধৎ ই রড়ষ্ড়মু (এঞ১১ ্ চ ১১)	৬	৯৬	খ বপঃঁৎব , চ চ ঃ চ ৎবংব হ ঃধঃরড়হ, ঝঃঁফব হঃ ঝবস রহধৎ, উব সড় হং ঃৎধঃরড়হ ধহফ ওঁষ ংঃৎধঃরড়হ	ঝঁ নযধংৎবব গধলঁ সফধৎ
টএ /তঙঙ ঐ / ৫০২/ঈ -১২	চ ৎরহপ্পরঢ়ষবং ড়ভ এব হব ঃরপং (এঞ১২ ্ চ ১২)	৬	৯৬	খ বপঃঁৎব , চ চ ঃ চ ৎবংব হ ঃধঃরড়হ, ঝঃঁফব হঃ ঝবস রহধৎ, উব সড় হং ঃৎধঃরড়হ ধহফ ওঁষ ংঃৎধঃরড়হ	ঝঁ ংড়নযধহ গড়হফধষ
টএ /তঙঙ ঐ / ৫০৩/উ ঝঊ-১	অহরসধ ষই বযধারড়ৎ ্ ঈ যৎড়হড়নরড়ষড়মু (এঞ১ চ ১)	৬	৯৬	খ বপঃঁৎব , চ চ ঃ চ ৎবংব হ ঃধঃরড়হ, ঝঃঁফব হঃ ঝবস রহধৎ, উব সড় হং ঃৎধঃরড়হ ধহফ ওঁষ ংঃৎধঃরড়হ	ঝঁ ংড়নযধহ গড়হফধষ
টএ /তঙঙ ঐ / ৫০৪/উ ঝঊ-২	ই রড়ষ্ড়মু ড়ভওহংবপঃধ (এঞ১ ্ চ ১)	৬	৯৬	খ বপঃঁৎব , চ চ ঃ চ ৎবংব হ ঃধঃরড়হ, ঝঃঁফব হঃ ঝবস রহধৎ, উব সড় হং ঃৎধঃরড়হ ধহফ ওঁষ ংঃৎধঃরড়হ	ঝঁ সধহধ কধা রৎধল
টএ /ঝ.ঈ. / ৫০১/উ ঝঊ-১অ	ওহংবপঃ াব পঃড়ৎ ধহফ উরংবধংব (এঞ১ ্ চ ১)	৬	৯২	খ বপঃঁৎব , চ চ ঃ চ ৎবংব হ ঃধঃরড়হ, ঝঃঁফব হঃ ঝবস রহধৎ, উব সড় হং ঃৎধঃরড়হ ধহফ ওঁষ ংঃৎধঃরড়হ	ঝঁ সধহধ কধা রৎধল
টএ চ /ঝ.ঈ./৫০৪ /ঝঊঈ -৩	ঝবৎরপঁ ষঁঃ ব (ঊপড়হড়স রপ তড়ড়ষড়মু) (এঞ৩)	২	৩২	খ বপঃঁৎব , চ চ ঃ চ ৎবংব হ ঃধঃরড়হ, ঝঃঁফব হঃ ঝবস রহধৎ, উব সড় হং ঃৎধঃরড়হ ধহফ ওঁষ ংঃৎধঃরড়হ	ঔ ড়ঃরৎসড়ু চ ধহলধ

SEMESTER-VI (HONS. + PROGRAMME)

Course Code	Course Title	Credit	No. of Classes (Lec. + Pr.)	Methodology	Name of the Teacher
টএ /তঙঙ ঐ/ ৬০১/ঈ -১৩	উবাব ষড়ঢ়স বহঃধষ ই রড়ষ্ড়মু (এঞ১৩্ চ১৩)	৬	৯৬	খবপঃঁৎব , চচঃ চৎবংবহঃধঃরড়হ, ঝঃঁফব হঃ ঝবস রহধৎ, উব সড় হং ঃৎধঃরড়হ ধহফ ঔঁষ ংঃৎধঃরড়হ	ঝঁ ংড়নযধহ গড়হফধষ
টএ /ঝঈ/ ৬০২/ঈ -১৪	ঊাড় ষঁ ঃরড়হধৎু ই রড়ষ্ড়মু (এঞ১৪্ চ১৪)	৬	৯৬	খবপঃঁৎব , চচঃ চৎবংবহঃধঃরড়হ, ঝঃঁফব হঃ ঝবস রহধৎ, উব সড় হং ঃৎধঃরড়হ ধহফ ঔঁষ ংঃৎধঃরড়হ	ঝঁ নযধংৎবব গধলঁ সফধৎ
টএ /তঙঙ ঐ/ ৬০৩/উ ঝঊ-৩	ঋরংয্ ঋরংযবৎরবং (এঞ৩্ চ৩)	৬	৯৬	খবপঃঁৎব , চচঃ চৎবংবহঃধঃরড়হ, ঝঃঁফব হঃ ঝবস রহধৎ, উব সড় হং ঃৎধঃরড়হ ধহফ ঔঁষ ংঃৎধঃরড়হ	ঝঁ সধহধ কধা রৎধ্বল
টএ /তঙঙ ঐ/ ৬০৪/উ ঝঊ-৪	ঊহফড়পৎরহড়ষড়মু (এঞ৪্ চ৪)	৬	৯৬	খবপঃঁৎব , চচঃ চৎবংবহঃধঃরড়হ, ঝঃঁফব হঃ ঝবস রহধৎ, উব সড় হং ঃৎধঃরড়হ ধহফ ঔঁষ ংঃৎধঃরড়হ	ঝঁ নযধংৎবব গধলঁ সফধৎ
টএ চ/ঝ.ঈ./৬০১ /উ ঝঊ-১ই	অয়ঁধ ঃরপ নরড়ষড়মু (এঞ২্ চ২)	৬	৯২	খবপঃঁৎব , চচঃ চৎবংবহঃধঃরড়হ, ঝঃঁফব হঃ ঝবস রহধৎ, উব সড় হং ঃৎধঃরড়হ ধহফ ঔঁষ ংঃৎধঃরড়হ	ঝঁ সধহধ কধা রৎধ্বল
টএ চ/ঝ.ঈ./ ৬০৪/ঝঊঈ -৪	গবফ রপধ্বষ ঞবপযহরয়ঁব ং (এঞ৪)	২	৩২	খবপঃঁৎব , চচঃ চৎবংবহঃধঃরড়হ, ঝঃঁফব হঃ ঝবস রহধৎ, উব সড় হং ঃৎধঃরড়হ ধহফ ঔঁষ ংঃৎধঃরড়হ	ঔু ড়ঃরৎসড়ু চ ধহলধ

Sonamukhi College

Curriculum Plan for Academic year 2020-21

Department of Commerce (Ist Semester)

Course Code: BCOMH101C-1Course Title: Financial Accounting-1

Credit: 6

Teacher's Name:Dr. Swapan Kumar Samanta &Prof. Jayanta Dutta.

Module No	Title of the Module	Topic in the Module	No of lectures	Methodology
1	Basic Concepts	Accounting, Journal, Ledger, Trial balance, Different types of errors and rectification, Final Accounts	8	Lecture & Illustration
2	Final Accounts	Sole Proprietary and Partnership Firms, Manufacturing Account, Trading and Profit &Loss Accounting, Preparation of Balance Sheet	8	Lecture & Illustration
3	BRS	Importance of reconciliation, Process of reconciliation	6	Lecture & Illustration
4	Depreciation	Concept and causes,Method of charging depreciation, Computation and accounting treatment, Changes in depreciation methods.	5	Lecture & Illustration
5	Bill of exchange	Concept, Issue and acceptance of bills, dishonor, renewal, Accommodation bill	6	Lecture & Illustration
6	Accounting from Incomplete Records	Preparation of statement ofP&L, Statement of affairs, Conversion from single entry to double entry system.	6	Lecture & Illustration
7	Non-trading Concerns	Preparation of final accounts, Income and Expenditure A/C,Receipts and Payments A/C.	8	Lecture & Illustration
8	Consignment	Explanations of some terms and some concepts, Difference between consignment and sale, Valuation of unsold stock, accounting steps, Illustration	8	Lecture & Illustration
9	Joint Venture	Meaning, Difference with consignment, Method of accounting, Treatment of normal and abnormal loss, Illustration.	8	Lecture & Illustration

Total Class-63

Text Books:

1. **Sudhansushekhar Bhattacharya**, Principal and Practice of Accountancy, IPP Co Pvt. Ltd.
2. **S.Kr. Paul**, Accountancy, New Central Book Agency (P) Ltd.
3. **Amitabha Basu,** Principals and ApplicationsAccounting, Tee Dee Publication
4. Asim Kumar Manna ,Financial Accounting,McGraw Hill Education

----------x----------

Sonamukhi College

Curriculum Plan for Academic year 2020-21

Department of Commerce (3rd Semester)

Course Code: BCOMH 305 SEC-1Course Title: Business Communication

Credit: 2

Teacher's Name: Dr. Swapan Kumar Samanta.

Module No	Title of the Module	Topic in the Module	No of lectures	Methodology
1	Basic Concepts	Business Communication, Objective, Network, Channels, Feedback, Models, Effective Communication	8	Lecture, ছঁবং ঃরড়হ ধহফ অহংবিৎ
2	Types of Communication	Corporate communication, Formal and Informal Communication, Oral and Verbal Communication, Group Discussion, Seminar, Listening.	6	Lecture, ছঁবং ঃরড়হ ধহফ অহংবিৎ
3	Tools of Communication	Communication Technology, Modern forms, Video Conferencing, e-mail, Fax,	6	Lecture, ছঁবং ঃরড়হ ধহফ অহংবিৎ
4	Practice in effective Communication	Drafting of Notice and Circular, Letter writing, Report writing, Newsletter.	8	Lecture & Illustration
5	Interviewing Skill	Mock Interview, Appearing in Interview, Conducting, Resumes, Writing Applications.	8	Lecture, Illustration& Practices

Total Class-36

Text Books:

1. পানকর্মকার,সমকালীনউদ্যোগউন্নয়নওব্যবসায়িকযোগাযোগ, নউিসনেট্রালবুকএজন্সেপ্রাইভটেলমিটিডে
2. N. Gupta, K. Jain, Business Communication, Sahitya Bhawan publication
3. Kaul Asha,Effective Business Communication, Prentice Hall India

----------x----------

Sonamukhi College

Curriculum Plan for Academic year 2020-21

Department of Commerce (3rd Semester)

Course Code: BCOMP 302 C-2C **Course Title: Business Communication**

Credit: 6

Teacher's Name: Dr. Swapan Kumar Samanta.

Module No	Title of the Module	Topic in the Module	No of lectures	Methodology
1	Introduction	Concept,Definition, Objectives,Networkand Channels, Feedback, Models,Effectivecommunication System	12	Lecture, Question and Answer
2	Types of Communication	Formal and Informal Communication, Oral and Verbal Communication, Group Discussion, Seminar, Listening.	12	Lecture, Question and Answer
3	Tools of Communication	Communication Technology, গড়ফবৎ হ ঞকপযহরয়ঁবং ড়ভঁ ড়সস ঁহরপধ ঃরড়হ, Video Conferencing, e-mail, Fax,	12	Lecture, Question and Answer
4	Practice in effective Communication	Drafting of Notice and Circular, Letter writing, Report writing, Newsletter.	12	Lecture, Illustration& Practices
5	Interviewing Skill	MockInterview,WritingofResumes and Applications.	12	Lecture, Illustration& Practices

Total Class-60

Text Books:

1. **পানকর্মকার, সমকালীনউদ্যোগউন্নয়নওব্যবসায়িকযোগাযোগ, নর্থসেন্ট্রালবুকএজেন্সপ্রাইভেটলিমিটেড**
2. **N. Gupta, K. Jain, Business Communication, Sahitya Bhawan publication**
3. **Kaul Asha,Effective Business Communication, Prentice Hall India**

----------x----------

Sonamukhi College

Curriculum Plan for Academic year 2020-21

Department of Commerce (5th Semester)

Course Code: BCOMH 501C **Course Title: Taxation-1**

Credit: 6

Teacher's Name: Dr. Swapan Kumar Samanta.

Module No	Title of the Module	Topic in the Module	No of lectures	Methodology
1	Basic Concepts& Definition	Assessee, Person, Previous year, Assessment year, Income, Earned and unearned income, Casual income, Capital receipt and revenue receipt, Heads of Income, Gross Total Income, Agricultural Income, Basis of charge, rates of taxes applicable to various assesses	10	Lecture & Illustration
2	Scope of Total Incomeand Residential Status	Residential status and its determination, Incidence of tax, Income received or deemed to be received in India.	10	Lecture & Illustration
3	Exempt Income	Income which do not form part of income under section 10, Special provisionin respect of newly established undertakings in free trade zones under section 10A and specialeconomic zone (SEZ) under section 10AA, Special provision in respect of newly establishedhundred per cent export-oriented undertaking under section 10B.	10	Lecture & Illustration
4	Salary	Computation of taxable Income from Salary	12	Lecture & Illustration
5	Business/Profession	Computation of taxable Income from Business/Profession (Individual assessee only)	10	Lecture & Illustration
6	House Property	Computation of taxable Income from Income from House Property	10	Lecture & Illustration

Total Class-62

Text Books:

1. **Dr. Anupam Karmakar, Taxation, Books and Allied (Pvt) limited.**
2. **Bhadra &sat Pati, Bharaterkar bebother,Books and Allied (Pvt) limited.**

3. **Soummya Banerjee Palash Bandyopadhyay ChiranjibDas ,Taxation, Oxford University Press**
4. Income Tax Act – 2021 | Virtual Book, Taxman.

----------x----------

Sonamukhi College

Curriculum Plan for Academic year 2020-21

Department of Commerce (6th Semester)

Course Code: BCOMH 601C **Course Title: Taxation-II**

Credit: 6

Teacher's Name: Dr. Swapan Kumar Samanta.

Module No	Title of the Module	Topic in the Module	No of lectures	Methodology
1	. ওপড়স ব ঙড়স ইঁ ংরহবংং/চৎড়ভ্র ংং রড়হ	ঈড়স ঢ়ঁঃ ধঃরড়হ ড়ভএঞী ধনষ্ব ওপড়স ব ঙড়স ইঁ ংরুহবংং/চৎড়ভ্রংং রড়হ	10	Lecture & Illustration
2	ঈধঢ়রুধষমধরহং	ঈড়স ঢ়ঁঃ ধঃরড়হ ড়ভএঞী ধনষ্ব ওপড়স ব ঙড়স ঈধঢ়রুধষমধরুহং	8	Lecture & Illustration
3	ওপড়স ব ঙড়স ড়ঃযবৎংড়ঁ ৎপবং	ঈড়স ঢ়ঁঃ ধঃরড়হ ড়ভএঞী ধনষ্ব ওপড়স ব ঙড়স ড়ঃযবৎংড়ঁ ৎপবং	6	Lecture & Illustration
4	উবফঁ পঃরুহং	উবফঁ পঃরুহং ভড়স এৎড়ংং এঃড়ঃধষ ওহপড়সব (অঢ়ঢ়ক্ষপধনষব ঃড় রুহফররফঁ ধষ ধংংবংংবব)	10	Lecture & Illustration
5	ঝবপঃরড়হ ৮৯	জবষ্ধবভঁ হফবৎ ঝবপঃরড়হ ৮৯	4	Lecture & Illustration
6	জবঁৎ হ ড়ভ ওহপড়সব	উরভ্রবৎবহঃ ঃু ঢ়বং ড়ভৎবঁৎ হং, উঁব ফধঃবং ভড়ৎংঁ নস রুংরড়হ ড়ভৎবঁৎ হ, জবঁৎ হ নু ি যড়স ঃড় নব ংরূহবফ.	8	Lecture & Illustration
7	ঞধী চষধহহ রহম	ঈড়হপবঢ়ঃ ড়ভঃধী ঢ়ষ্ধহহরহম, ঃধী ধা ড়রুফধহপব ধহফ ঃধী বা ধংরড়হ- ঃযবরু ফরভ্রবৎবহপবং, ঙ নল্কপঃরা বং ধহফ নবহবভ্রুং ড়ভ ঃধী ঢ়ষ্ধহহরহম, এঞী ঢ়ষ্ধহহরহম ধংঢ়বপঃং রু ৎবংঢ়বপঃ ড়ভ ৎবংরুফবহঃরধষংঃধঁঃ ং, রুপড়স ব ঙড়স ংধষ্ধণু.	8	Lecture & Illustration
8	ট ংব ড়ভচঅ ঘ	অ ষড়ঃস বহঃ ড়ভচ অ ঘ , ওস ঢ়ড়ৎঃধহপব ড়ভচ অ ঘ , ংঢ়বপরভ্রবফ পধংবং/ঃৎধহংধপপ্লড়হং ি যবৎব য়ঁ ড়ঃরুহমড়ভচ অ ঘ রু পড়স ঢ়ঁ ফড়ণু.	6	Lecture & Illustration
9	অ মৎরপঁ ষ্ঠ ৎধষ ওহপড়স ব	ঈড়হপবঢ়ঃ ড়ভধমৎরপঁ ষ্ঠ ৎধষরুহপড়স ব ধহফ রুং ঃধী ঃৎবধঃস বহঃ.	4	Lecture &

				Illustration

Total Class-64

Text Books:

1. **Dr. Anupam Karmakar, Taxation, Books and Allied (Pvt) limited.**
2. **Bhadra & sat Pati, Bharaterkar bebother, Books and Allied (Pvt) limited.**
3. **Soummya Banerjee Palash Bandyopadhyay ChiranjibDas ,Taxation, Oxford University Press**
4. Income Tax Act – 2021 | Virtual Book, Taxman.

Sonamukhi College

Curriculum Plan for Academic year 2020-21

Department of Commerce (5th Semester)

Course Code: BCOMP 501 DSE **Course Title: Taxation**

Credit: 6

Teacher's Name: Dr. Swapan Kumar Samanta.

Module No	Title of the Module	Topic in the Module	No of lectures	Methodology
1	Basic Concepts & Definition	Assessee, Person, Previous year, Assessment year, Income, Earned and unearned income, Casual income, Capital receipt and revenue receipt, Heads of Income, Gross Total Income, Agricultural Income, Basis of charge, rates of taxes applicable to various assesses	6	Lecture & Illustration
2	Residential Status	Residential status and its determination, Incidence of tax, Income received or deemed to be received in India.	5	Lecture & Illustration
3	Exempt Income	Income which do not form part of income under section 10, Special provisionin respect of newly established undertakings in free trade zones under section 10A and specialeconomic zone (SEZ) under section 10AA, Special provision in respect of newly established hundred per cent export-oriented undertaking under section 10B.	5	Lecture & Illustration

4	Salary	Computation of taxable Income from Salary	8	Lecture & Illustration
5	Business/Profession	Computation of taxable Income from Business/Profession (Individual assessee only)	6	Lecture & Illustration
6	House Property	Computation of taxable Income from Income from House Property	8	Lecture & Illustration
7	Capital gains	Computation of Taxable Income from Capital gains	6	Lecture & Illustration
8	Income from other sources	Computation of Taxable Income from other sources	4	Lecture & Illustration
9	Deductions	Deductions from Gross Total Income (Applicable to individual assessee)	5	Lecture & Illustration
10	Section 89	Relief under Section 89	2	Lecture & Illustration
11	Return of Income	Different types of returns, Due dates for submission of return, Return bywhom to be signed.	5	Lecture & Illustration
12	Tax Planning	Concept of tax planning, tax avoidance and tax evasion- their differences, Objectives and benefits of tax planning, Tax planning aspects in respect of residential status, income from salary.	5	Lecture & Illustration
13	Use of PAN	Allotment of PAN, Importance of PAN, specified cases/transactions where quotingof PAN is compulsory. TDS&TCS	4	Lecture & Illustration
14	Agricultural Income	Concept of agricultural income and its tax treatment.	4	Lecture & Illustration

Total Class-73

Text Books:

1. **Dr. Anupam Karmakar, Taxation, Books and Allied (Pvt) limited.**
2. **Bhadra & sat Pati, Bharaterkar bebother, Books and Allied (Pvt) limited.**
3. **Soummya Banerjee Palash Bandyopadhyay ChiranjibDas ,Taxation, Oxford University Press**
4. Income Tax Act – 2021 | Virtual Book, Taxman.

Sonamukhi College
Curriculum Plan for Academic year 2020-21
Department of Commerce (1st Semester)

Course Code: BCOMH102C **Course Title: Business Mathematics**

Credit: 6

Teacher's Name: Dr. Subir Kumar Chowdhury

Module No	Title of the Module	Topic in the Module	No of lectures	Methodology
1	Basic Concept of Indices	Power & Root and Fundamental laws of Indices.	03	Explain with Example and Practice
2	Logarithms	Definition – Base and Index of Logarithms, General Properties.	03	Explain with Example and Practice
3	Function	Definition, Type, Domain	02	Explain with Example and Practice
4	Limit of a Function	Existence, Evaluation, Standard Limit	03	Explain with Example and Practice
5	Continuity of a Function	Continuity at a point and in an interval, geometrical interpretation	02	Explain with Example and Practice
6	Derivative of a Function	Geometrical interpretation, Derivatives of composite and parametric functions, Logarithmic differentiation, 2nd order derivative, Concavity & Convexity, Maximum and Minimum values, Partial differentiation, Euler's Theorem	14	Explain with Example and Practice
7	Integration	Indefinite and Definite Integral of simple algebraic and exponential functions	07	Explain with Example and Practice
8	Set Theory and Matrix Algebra	Concept of Sets and Subsets, Operations of Sets, De Morgan's Law. Matrix and its Classification. Equality, Addition, Subtraction and Multiplication of Matrices. Determinant of square matrix. Properties of Determinates. Inverse of a Matrix, Solve the Linear Equations using Cramer's Rule and Matrix Rule.	13	Explain with Example and Practice
9	Series	A.P., G.P., Convergence and Divergence of G.P. Series	04	Explain with Example and Practice
10	Permutation and Combination	Definition, Factorial notation and Theorems with example & practices	05	Explain with Example and Practice

Total Class- 56

Text Books:

5. **N. K. Nag, Kalyani Publishers.**
6. **Business Mathematics and Statistics by Ghosh and Saha,Books and Allied (Pvt) limited.**
7. গণিতওপরিসংখ্যান -সৌরেন্দ্রনাথদে, ABS Publishing House----------x----------

Sonamukhi College
Curriculum Plan for Academic year 2020-21
Department of Commerce (2nd Semester)

Course Code: BCOMH 202CCourse Title: Business Statistics
Credit: 6

Teacher's Name: Dr.Subir Kumar Chowdhury.

Module No	Title of the Module	Topic in the Module	No of lectures	Methodology
1	Introduction, Collection & Presentation of Data	উ বভহ্করুরুড়হ ড়ভঝঃধঃরুঃরুপং, ঈ ক্ষধংংরভ্রপধঃরড়হ ড়ভফধঃধ, চ ৎরুস ধুু ধহফ ঝবপড়হফধুু ফধঃধ, এঞ্চনঁ ক্ষধঃরড়হ ড়ভফধঃধ, ঋৎবয়ঁব হপু উ রুঃৎরুঁঃ রড়হ, ঐ রুংড়মৎধস , Frequency Polygon and Diagrammatic representation	06	Explain with Example and Practice
2	Measures of Central Tendency	Mean, Median & Mode and their different properties. GM and HM. Quartiles, Deciles and Percentiles.	10	Explain with Example and Practice
3	Measures of Dispersion	Range, Quartile deviation, Mean absolute deviation, Standard deviation, Measures of relative dispersion, Different properties.	10	Explain with Example and Practice
4	Moments, Skewness and Kurtosis	Moment about any point, Raw moment and Central Moment, Different measures of Skewness and Kurtosis.	04	Explain with Example and Practice
5	Correlation and Regression	Scatter diagram, Two-way table, simple Correlation Coefficient and its properties, simple Regression Lines and properties, Spearman's Rank Correlation.	10	Explain with Example and Practice
6	Index Number	Definition and types of Index Numbers, Construction of Index Number (Price Index and Quantity Index), Test of Index Numbers, Consumer Price Index and its uses.	10	Explain with Example and Practice

Total Class- 50

Text Books:

5. **Statistical Method by N. G. Das, Mc. Grow Hill Education (India) Pvt. Ltd.**
6. **Business Mathematics and Statistics by Ghosh and Saha, Books and Allied (Pvt) limited.**
7. গণিতওপরিসংখ্যান -সৌরেন্দ্রনাথদে, ABS Publishing House

Sonamukhi College
Curriculum Plan for Academic year 2020-21
Department of Commerce (3rd Semester)

Course Code: BCOMH 301C Course Title: Cost Accounting I
Credit: 6

Teacher's Name: Dr. Subir Kumar Chowdhury

Module No	Title of the Module	Topic in the Module	No of lectures	Methodology
1	Introduction	Evolution, Concept of Cost, Expenses, Costing, Cost Accounting, Cost Accountancy, Cost Centre & Cost Unit, Costing Methods & Techniques, Relations with Financial and Management Accounting, Cost Accounting Records Rules.	06	Lecture with Illustration and Practice
2	Cost Classification and Analysis	Classification of Cost, Analysis of Total Cost, Preparation of Cost Sheet and Manufacturing Account.	10	Lecture with Illustration and Practice
3	Materials	Purchase Organisation and Purchase Procedure – Receiving, Inspection, Acceptance, Return, Transfer etc. Stores Organisation, Issue of Materials, Stores Records, Material Losses, Fixation of Stock Levels, EOQ, Perpetual Inventory System and Continuous Stock Taking, ABC analysis.	12	Lecture with Illustration and Practice
4	Labour	Introduction, Recruitment, Time Keeping and Time Booking, Idle Time and Over Time, Methods of Remuneration and Incentive Schemes, Calculation of Wages, Labour Turnover	12	Lecture with Illustration and Practice
5	Overheads	Classification, Sources of Collection, Methods of Grouping and Coding, Allocation and Apportionment, Under and Over Absorptions, Primary and Secondary Distribution, Misc. matters connected with Overheads.	17	Lecture with Illustration and Practice

Total Class- 57

Text Books:

5. **Theory and Practice of Cost Accounting, Vol –I, By Basu& Das, Rabindra Library.**
6. **Cost Accounting ByBhabatosh Banerjee, World Press.**
7. **Cost Accounting Principles and Practice By S. P. Jain & K. L. Narang.**
8. পরিব্যয়ওপরিচালনহিসাবশাস্ত্র - মৃত্যুঞ্জয়গিরি, Santra Publication
9. Cost and Management Accounting By Debarshi Bhattacharyya, Pearson.

Curriculum Plan for Academic year 2020-21
Department of Commerce (4th Semester)

Course Code: BCOMH 401C **Course Title: Cost Accounting II**
Credit: 6

Teacher's Name: Dr. Subir Kumar Chowdhury

Module No	Title of the Module	Topic in the Module	No of lectures	Methodology
1	Cost Accounting Procedure	Non-integrated Accounting System, Reconciliation of Cost and Financial Accounts, Integrated Accounting System.	10	Lecture with Illustration and Practice
2	Various Methods of Costing	**Job Costing**:- Job Order, Job Ledger, Job Cost Sheet **Batch Costing**: **Contract Costing**:- Contract Account and contract particulars in Balance Sheet, Profit on incomplete contract, Retention Money, Cost Plus Contract, Escalation clause **Process Costing**: Preparation of Process Accounts	24	Lecture with Illustration and Practice
3	Budgetary Control	Introduction, Features and objectives of Budgetary Control, Factors to be considered for preparing budgets, Functional Budget, Fixed Budget & Flexible Budget, Zero-Base Budget, Budget Reports	12	Lecture with Illustration and Practice
4	Standard Costing	Concept, Use and setting up of Standards, Variance analysis relating to Material and Labour	10	Lecture with Illustration and Practice

Total Class-56

Text Books:

1. **Theory and Practice of Cost Accounting, Vol –I and Vol - II, By Basu& Das, Rabindra Library.**
2. **Cost Accounting ByBhabatosh Banerjee, World Press.**
3. **Cost Accounting Principles and Practice By S. P. Jain & K. L. Narang.**
4. পরিব্যয়ওপরিচালনহিসাবশাস্ত্র - মৃত্যুঞ্জয়গিরি, Santra Publication
5. Cost and Management Accounting By Debarshi Bhattacharyya, Pearson.

Curriculum Plan for Academic year 2020-21
Department of Commerce (4th Semester)

Course Code: 402 C – 2D **Course Title: Business Statistics (Discipline – 2)**
Credit: 6

Teacher's Name: Dr.Subir Kumar Chowdhury.

Module No	Title of the Module	Topic in the Module	No of lectures	Methodology
1	Introduction, Collection & Presentation of Data	উ বভরুরুরড়হ ড়ভঝঃধঃরুঃরুপং, ঈ ষ্বংংরভ্রপধঃরড়হ ড়ভফধঃধ, চ ৎরুস ধুু ধহফ ঝবপড়হফধু ফধঃধ, এঞ্চনঁ ষ্বঃরড়হ ড়ভফধঃধ, ঋৎবয়ঁব হপু উ রুঃৎরুঁঃ রড়হ, ঐ রুঃড়মৎধস , Frequency Polygon and Diagrammatic representation	08	Explain with Example and Practice
2	Measures of Central Tendency	Mean, Median & Mode and their different properties. Quartiles, Deciles and Percentiles.	12	Explain with Example and Practice
3	Measures of Dispersion	Range, Quartile deviation, Mean absolute deviation, Standard deviation, Different properties.	12	Explain with Example and Practice
4	Moments, Skewness and Kurtosis	Moment about any point, Raw moment and Central Moment, Different measures of Skewness and Kurtosis.	04	Explain with Example and Practice
5	Correlation and Regression	Scatter diagram, simple Correlation Coefficient and its properties, simple Regression Lines and its properties.	12	Explain with Example and Practice

Total Class- 48

Text Books:

1. **Statistical Method by N. G. Das, Mc. Grow Hill Education (India) Pvt. Ltd.**
2. **Business Mathematics and Statistics by Ghosh and Saha, Books and Allied (Pvt) limited.**
3. **গণিতওপরিসংখ্যান -সৌরেন্দ্রনাথদে, ABS Publishing House**

Department of Commerce (5th Semester)

Course Code: BCOMP 504SEC Course Title: Cost Accounting

Credit: 2

Teacher's Name: Dr. Subir Kumar Chowdhury

Module No	Title of the Module	Topic in the Module	No of lectures	Methodology
1	Introduction	Evolution, Concept of Cost, Expenses, Costing, Cost Accounting, Cost Accountancy, Cost Centre & Cost Unit, Costing Methods & Techniques, Relations with Financial and Management Accounting, Cost Accounting Records Rules.	04	Lecture with Illustration and Practice
2	Cost Classification and Analysis	Classification of Cost, Analysis of Total Cost, Preparation of Cost Sheet and Manufacturing Account.	10	Lecture with Illustration and Practice
3	Materials	Purchase Organisation and Purchase Procedure – Receiving, Inspection, Acceptance, Return, Transfer etc. Stores Organisation, Issue of Materials (FIFO and Weighted Average), Stores Records, Material Losses, Fixation of Stock Levels, EOQ, Perpetual Inventory System and Continuous Stock Taking, ABC analysis.	08	Lecture with Illustration and Practice
4	Labour	Introduction, Recruitment, Time Keeping and Time Booking, Idle Time and Over Time, Methods of Remuneration and Incentive Schemes, Calculation of Wages, Labour Turnover	08	Lecture with Illustration and Practice
5	Overheads	Classification, Sources of Collection, Methods of Grouping and Coding, Allocation and Apportionment, Under and Over Absorptions, Primary and Secondary Distribution, Misc. matters connected with Overheads.	12	Lecture with Illustration and Practice
6	Various Methods of Costing	**Job Costing**:- Job Order, Job Ledger, Job Cost Sheet **Batch Costing**: **Contract Costing**:- Contract Account and contract particulars in Balance Sheet, Profit on incomplete contract, Retention Money, Cost Plus Contract, Escalation clause **Process Costing**: Preparation of Process Accounts	10	Lecture with Illustration and Practice
7	Budgetary Control	Introduction, Features and objectives of Budgetary Control, Factors to be considered for preparing budgets, Functional Budget, Fixed Budget & Flexible Budget, Zero-Base Budget, Budget Reports	06	Lecture with Illustration and Practice
8	Standard Costing	Concept, Use and setting up of Standards, Variance analysis relating to Material and Labour	06	Lecture with Illustration and Practice
9	Marginal Costing	Concept, C.V.P. Analysis, B.E.P., Application for managerial decision making	05	Lecture with Illustration and Practice

Total Class-69

Text Books:

1. **Theory and Practice of Cost Accounting, Vol – I and Vol - II, By Basu& Das, Rabindra Library.**
2. পরিব্যয়ওপরিচালনহিসাবশাস্ত্র - মৃত্যুঞ্জয়গিরি, Santra Publication
3. Cost and Management Accounting By Debarshi Bhattacharyya, Pearson.

Sonamukhi College
Curriculum Plan for Academic year 2020-21
Department of Commerce (6th Semester)

Course Code: BCOMH602C (Theory)Course Title: Computer Applications in Business - II
Credit: 6
Teacher's Name: a) Dr. Subir Kumar Chowdhury

Module No	Title of the Module	Topic in the Module	No of lectures	Methodology
1	Database Management System			
2	E-Commerce	Meaning, nature, concept, types of e-commerce, e-commerce business models-B2B, B2C, C2C, C2B etc., e-governance-meaning, types, significance, advantages, disadvantages.	08	Explain with Example
3	Internet and its Applications			

Total Class- 56

Text Books:

1. P.T. Joseph, E-commerce; An Indian Perspective, PHI Learning
2. 2. Bhaskar, B., E-Comerce, McGraw Hill.
3. 3. Dhar, P., Fundamental of IT and its applications in business, APH
4. 4. Aurora, Computer Fundamentals, BPB Publications

Sonamukhi College

Curriculum Plan for Academic year 2020-21

Department of Commerce (Odd Semester)

***Subject* : Management Accounting** ***Course Code*: BCOMH302C-6**

Teacher's Name: Jayanta Dutta

***Time allotted* : 54 hours**

UNIT WISE BREAK UP

LECTURE HOURS: 48+8 (Tutorial)

Objective

- ঞড় ক্বধনষব ঃযবংঁফবহঃং ঃ ড় ঁহফব ৎংঃধহফ ঃযব রসঢ়ড়ৎঃধহপব ড়ভ ক্বধয়ু ংরং ধহফ রহপ্পৎঢ়ৎবঃধঃরড়হ ড়ভ ঋাহধহপরধষ ঝাঃধঃবসবহঃং,
- ঞড় ক্বাঁরঢ় ঃ যব ংঁফবহঃং রিঃ য ঃযব ংশরক্ষাং গ্ধ ঢ়ৎবঢ়ধৎব াধ ৎরড়ুং ঃু ঢ়বং ড়ভ ধহধয়ু ঃরপধষ ংপ্পঃবসব হঃং ধহফ ঃড় যবষঢ় ংঁফবহঃং ঃ ড় ঢ়ৎবঢ়ধৎব স ধহধমবস বহঃ ৎবঢ়ড়ৎঃং ভড়ৎ ফকপ্পরংরড়হ সধশরহম .

Sl. No	TITLE OF THE MODULE	No. of Lecture Hours / No. of Lecture	Methodology/ Instructional techniques
MODULE 1	**INTRODUCTION**	**6 hours**	
১.	গবধ হরহম – ঘধ ঁৎব ধহফ ঝপড়ঢ়ব ড়ভ গধহধ মবসবহঃ অ পপড়ঁহঃর হম	২	খবপঁৎব ধহফ উরংপঁ ংরড়হ
২.	– জবষধঃরড়হয়রঢ় নবঃবি বহ ঋরহধহপ্পরধষ অপ্পাড়ঁহঃর হম – ঈ ড়ংঃ অপপড়ঁহঃর হম ধহফ গ ধহধমবসবহঃ অপ পড়ঁহঃর হম	১	খবপঁৎব ধহফ ঔঁষঃৎধ ঃরড়হং
৩.	– জড়ষবড়ভগধহধ মবসবহঃ অপপড়ঁহঃধহঃ রহ ঃযব চ ৎবংবহঃ ঝপবহধৎরড়. ঞক্বাযহরয়ঁবং ধ হফ ঞড়ঢ়ষং	৩	খবপঁৎব

MODULE 2	FINANCIAL STATEMENT ANALYSIS	22 hours	
১.	গবধ হরহম ধহফ পড়হপবঢ়ঃ ড়ভ ঋরহধহপ্পরধষ অহ্ধয়ু ংরং – ঞু ঢ়বং – ঈ ড়সঢ়ধ ৎধঃরব ঝাঃধঃবসব হঃ – ওহপড়সব ঝাঃধঃবসবহঃ ধ হফ ই ধষ্কহপব ঝযববঃ	৪	খবপঁৎব ধহফ ঔঁষঃৎধ ঃরড়হং

২.	ঋঁহফ ঋ ষড়ঝি ঃধঃবসবহঃ	৬	ঔঁষঃৎধ ঃরড়হং ধহফ ড ড়ৎশ ংযববঃ
৩.	ঈ ধংয ঋষড়ঝি ঃধঃবসবহঃ	৬	ঔঁষঃৎধ ঃরড়হং ধহফ ড ড়ৎশ ংযববঃ
৪.	চ ৎড়নষবস্ ঝড়ষঁঃ রড়হ	৬	চ ৎড়নষবসং ধহফ ঔঁষঃৎধ ঃরড়হ
MODULE 3	**RATIO ANALYSIS**	**20 hours**	
১.	গবধ হরহম– টঃরষরুঃ ধহফ ষরসর ঃধঃরড়হং- ঈ ষধংংরভরধঃরড়হ- ঈ ধষপঁষধঃরড়হ ধহফ রহঃবৎঢ়ৎবঃধঃরড়হ ড়ভ ঝড়ষাবহপু – ঞঁৎ হড়াব ৎ – চ ৎড়ভরধনরষরুঃ ্ খরয়ঁর ফরুঃ ৎধঃরড়ং.	১২	খ বপঃঁৎব
২.	চ ৎড়নষবসং ধহফ ঝ ড়ষঁঃ রড়হং	৮	চ ৎড়নষবসং ধহফ ঔঁষঃৎধ ঃরড়হ

Books for Reference:

- *Dr . S. N. Maheswari: Management Accounting.*
- *I. M. Pandey: Management Accounting.*
- *Jain & Narang: Cost and Management Accounting.*
- *M.Ravi Kishor : Financial Management*
- *Prabhakara Rao: Management Accounting.*
- *Sharma & Shashi Gupta: Management Accounting.*

.

Sonamukhi College

Curriculum Plan for Academic year 2020-21

Department of Commerce (Even Semester)

***Subject* : Financial Accounting** ***Course Code*: BCOMH201C-3**

Teacher's Name: Dr. Swapan Kr. Samanta & Jayanta Dutta

Time allotted **: 64 hours**

UNIT WISE BREAK UP

LECTURE HOURS: 64

Objective

- ঞড় ক্বধনষব ঃযব ংঁফবহ ঃং ঃড় ঁহফব ৎংঃধহফ ঃযব ঁফ্রফ ধসব হঃধষ প্ড়হপবঢ়ঃং ড়ভ ভ্রহধহপরধষধপপড়ঁহঃর হম রহ ধহ রহভড়ষ্বধঃরাব ধ হফ ু ংঃবসধ ঃরপ সধহহবৎ,
- ঞড় ব্বাঁরঢ় ঃ যব ংঁফবহ ঃং রি ঃয নধংরপ প্ড়হপবঢ়ঃং ধং বি ষষধং াধৎ রড়ঁং ঃ বপযহরয়ঁবং ড় ভঢ়ৎবঢ়ধৎরহ্ম ঃযব ভরহহ্কপরধষ ংঃধঃবসবহঃং, ধ পপড়ঁহঃং বঃপ. ড়ভনঁংর হবংং বহঃব ৎঢ়ৎরংবং.

Sl. No	TITLE OF THE MODULE	No. of Lecture Hours / No. of Lecture	Methodology/ Instructional techniques
MODULE 1	**INTRODUCTION**	**16 hours**	
১.	চ ধৎঃহবৎংযরঢ়-ও অফসর ংংরড়হ, জবঃরুবসবহঃ, উব ধঃয, ঞওধঃস বহঃ ড়ভ এড়ড়ফরিষষ বঃপ.	৮	খ বপঃঁৎব ধহফ ঔঁষঃৎধ ঃরড়হং
২.	চ ধৎঃহবৎংযরঢ়-ওও উরংং ড়ষঁঃ রড়হ ধহফ ওহংড়ষাব হপু	৮	খ বপঃঁৎব ধহফ ঔঁষঃৎধ ঃরড়হং

MODULE 2	**Sectional Balancing System**	**8 hours**	
১.	গবধ হরহম – উরভভ্রৎবহপব ঞড়স ঝবষভনধষধহপ্পহম, জবপঃরভরপ্বঃরড়হং ড়ভ ৎবৎড়ৎ	৪	খ বপঃঁৎব ধহফ ঔঁষঃৎধ ঃরড়হং
২.	চ ৎড়নষব্বসং ধহফ ঔঁষঃৎধ ঃরড়হং	৪	ঔঁষঃৎধ ঃরড়হং ধহফ ড ড়ৎশ ংযববঃ
MODULE 3	**Royalty Accounts**	**12 hours**	
১.	গবধ হরহম – ঞঢ়ড়ৎঃধ হঃ ঊী ঢ়ৎবংংরড়হং-অপপড়ঁহঃর হম ঞওধঃস বহঃ	২	খ বপঃঁৎব

২.	চৎড়নষব্ধং ধহফ ঝ ড়ষঁঃ রড়হং ক্ষ ঃযব নড়ড়শং ড়ভ খবংব ব ধহফ খ ধহফষড়ৎফ	৮	খবপঃঁৎব ধহফ চৎড়নষব্ধং
৩.	ঝঁন -খবধংব ধহফ ঞং ঞৎব্ধঃস বহঃ ড়ভ অপপড়ঁহঃং	২	খবপঃঁৎব ধহফ চৎড়নষব্ধং
MODULE 4	**Branch Accounting**	**12 hours**	
১.	গবধ হরহম ধহফ ঈড়হপবঢ়ঃ – ঞু ঢ়বং ড়ভ ইৎধহপয-ঘব বফং ভড়ৎঅপপড়ঁহঃর হম ধহফ রঃু ঞৎব্ধঃস বহঃ	২	খবপঃঁৎব
২.	উরংপঁ ংংরড়হ ড়ভফরভব্ধংবহঃ গবঃযড়ফং ধ হফ রঃু টংব ং	২	খবপঃঁৎব ধহফ ঔঁষঃৎধ ঃরড়হ
৩.	চৎড়নষব্ধং ধহফ ঝ ড়ষঁঃ রড়হং ঁহফব ৎ উ রভব্ধংবহঃ গ বঃযড়ফং	৮	খবপঃঁৎব ধহফ চৎড়নষব্ধং্ ঔঁষঃৎধ ঃরড়হ
MODULE 5	**Hire purchase and Installment Payment System**	**11 hours**	
১.	গবধ হরহম্ ঈড়হপবঢ়ঃ – ওসঢ়ড়ৎঃধহপব ধংঢ় বপঃ	২	খবপঃঁৎব
২.	অপপড়ঁহঃর হম উহঃৎরব্ধ	১	খবপঃঁৎব ধহফ ঢ়ৎড়নষবসং
৩.	চৎড়নষব্ধং ধহফ ঔঁষঃৎধ ঃরড়হং	৮	খবপঃঁৎব ধহফ চৎড়নষব্ধং
MODULE 6	**Accounting for Goods on Sale or Return**	**5**	খবপঃঁৎব ধহফ চৎড়নষব্ধং

BOOKS FOR REFERENCE:

- *Amitabha Basu: Financial Accounting*
- *Hanif and Mukherjee: Financial Accounting*
- *S.K.Paul: Financial Accounting*
- *S.P Jain & K.L. Narang: Basic Accounting*
- *Shukla & Grewals: Financial Accounting*

Sonamukhi College

Curriculum Plan for Academic year 2020-21

Department of Commerce (Even Semester)

Subject **: Entrepreneurship Development** ***Course Code*****: BCOMH 604DSE-4**

Teacher's Name: Jayanta Dutta

Time allotted **: 52 hours**

UNIT WISE BREAK UP

LECTURE HOURS: 44 + 8 (Tutorial)

Objective

- ঞড় ক্ষধনষব ঃযব ংঁফবহ ঃং ঃড়ঁহফব ৎংঃধহফ ঃযব পড়হপবঢ়ঃ ড়ভ ক্ষঃৎবঢ়ৎবহবঁ ৎ, বহঃৎবঢ়ৎবহবঁৎ ংযরঢ় ধহফ রঃ ভড়ৎস ধহফ ফরভক্ষবহঃ ষধিং ৎ বষধঃরহমঃড় বহঃৎবঢ়ৎবহবঁৎ ংযরঢ়.
- ঞড় ক্ষঁরঢ় ঃ যব ংঁফবহঃং র হ ঢ়ৎবঢ়ধৎরহম ঃযব ঢ়ৎড়লক্ষঃ ঢ়ষধহহরহম ধহফ ভক্ষধংরনরষব্ধ ংঁফ রবং ধং ধ হবি বহঃৎবঢ়ৎবহবঁৎ .

Sl. No	TITLE OF THE MODULE	No. of Lecture Hours / No. of Lecture	Methodology/ Instructional techniques
MODULE 1	**INTRODUCTION**	**8 hours**	
১.	গবধ হরহম – ঘধ ঃঁৎব , ঝপড়ঢ়ব ড়ভবহঃৎবঢ়ৎবহবঁৎ ধহফ বহঃৎবঢ়ৎবহবঁৎ ংযরঢ়.	৪	খবপঃঁৎব ধহফ উরংপঁ ংংরড়হ
২.	করহফং ড়ভবহঃৎবঢ়ৎবহবঁ ৎংযরঢ়	৪	খবপঃঁৎব ধহফ ঔঁষঃৎধ ঃরড়হং

MODULE 2	**Law relating to entrepreneur and intellectual property rights**	**10 hours**	
১.	ই ধংরপ রফব ড়ভ ঢ়ৎড়ঢ়বৎঃু ৎরমযঃং ধহফ ষকমধষ ঢ়ৎড়ঃবপঃরড়হ	২	খবপঃঁৎব ধহফ ঔঁষঃৎধ ঃরড়হং
২.	উরভভৎবহঃ ঃু ঢ়বং ড়ভ ঔহঃবষষক্ষঃঁধষ ঢ়ৎ ড়ঢ়বৎঃু	৬	খবপঃঁৎব ধহফ ড ড়ৎশ ংযববঃ

৩.	চৎড়ঃবপঃরড়হ ড়ভহবঢ়িষধ হঃা ধৎরক্কু	২	খবপঁঃৎব ধহফ ঔঁষঃৎধ ঃরড়হ
MODULE 3	**Financing of new and existing ventures**	**8 hours**	
১.	উরভভৎবহঃ ংড়ঁ ৎপবং ড়ভ ভহধহপরহম	৪	খবপঁঃৎব ধহফ ড ড়ৎশ ংযববঃ
২.	ওহংঃরঃঃ রড়হধষ ভহধহপরহম ধহফ মড়াঃ. ংঁঢ়ঢ়ড়ৎ ঃ	৪	খবপঁঃৎব ধহফ ঔঁষঃৎধ ঃরড়হ
MODULE 4	**Project planning and feasibility studies**	**10 hours**	
১.	গবধ হরহম ধহফ ঈড়হপবঢ়ঃ- স বঃযড়ফং ড়ভ ক্কঢ়ৎধরংধষ, বপড়হড়সর প ধহফ ভরহ্বহপরধষ হ্বধষু ংরং	৪	খবপঁঃৎব
২.	গধৎ শবঃ ধহধষু ংরং, ঃবপযহরপধষ ভবংরনরঝরু	৪	খবপঁঃৎব ধহফ ঔঁষঃৎধ ঃরড়হ
৩.	চৎবঢ়ধৎধঃরড়হ ড়ভঢ়ৎড়লকাঃ ৎবঢ়ড়ৎঃ	২	খবপঁঃৎব ঔঁষঃৎধ ঃরড়হ
MODULE 5	**Institutional support to entrepreneurs**	**8 hours**	
১.	গবধ হরহম ধহফ হববফ	২	খবপঁঃৎব
২.	ঝঁফু ড়ভ ংড়সব রহংঞঁঞ্চর ড়হং ঢ়ৎড়ারফরহম ংঁঢ়ঢ়ড়ৎঃ	৬	খবপঁঃৎব ধহফ বী ধসঢ়ষ ব

BOOKS FOR REFERENCE:

- *S. S. Khanka : Entrepreneurial Development*
- *C.B. Gupta & S.S.Khanka : Entrepreneurship and Small Business Management*
- *Debaprasanna Nandi : Fundamentals of Entrepreneurship*
- *Tapan Kr. Pan and Madanmohan Karmakar : Entrepreneurship Development*

Department of Commerce (Even Semester)

Subject **: Financial Management** ***Course Code*****: BCOH 402C-9**

Teacher's Name: Dr. Swapan Kumar Samanta & Jayanta Dutta

Time allotted **: 58 hours**

UNIT WISE BREAK UP

LECTURE HOURS: 58

Objective

- ঞড় ক্বধনষব ঃযবংঁফবহঃং ঃ ড ঁহফব ৎংঃধহফ ঃযব রসঢ়ড়ৎঃধহপব ড়ভ ক্বধয়ু ংরং ধহফ রহপ্লৎঢ়ৎবঃধঃরড়হ ড়ভ ঋহধহপরধষ ঝঃধঃবসবহঃং,
- ঞড় ক্বাঁরঢ় ঃ যব ংঁফবহঃং রিঃ য ঃযব ংশরক্ষাং ঃড় ঢ়ৎবঢ়ধৎব াধ ৎরড়ঁং ঃু ঢ়বং ড়ভ ধহধয়ু ঃরূধষ ংঞ্চঃবসব হঃং ধহফ ঃড় যবষঢ় ংঁফবহঃং ঃ ড় ঢ়ৎবঢ়ধৎব স ধহধমবস বহঃ ৎবঢ়ড়ৎঃং ভড়ৎ ফকপঃরড়হ সধশরহম .

Sl. No	TITLE OF THE MODULE	No. of Lecture Hours / No. of Lecture	Methodology/ Instructional techniques
MODULE 1	**INTRODUCTION**	**4 hours**	
১.	গবধ হরহম – ঘধ ঃঁৎব ধহফ ঝপড়ঢ়ব ড়ভ ঋরহধহপব ধহফ রঃু গধহধ মবসবহঃ, ঙনলব পঃরব ং	২	খবপঃঁৎব ধহফ উরংপঁ ংরড়হ
২.	– জবষধঃরড়হয়রঢ় নবঃবি বহ ঋরহধহপ্লধষসধহধ মবস বহঃ ধহফ ড়ঃযবৎ ধৎবধং ড়ভ সধহধমবসবহঃ	২	খবপঃঁৎব ধহফ ঔঁষঃংধ ঃরড়হং
MODULE 2	**Working Capital Management**	**12 hours**	
১.	গবধ হরহম, পড়হপবঢ়ঃ ধহফ ঃু ঢ়বং ড়ভ ি ড়িৎশরহম পধঢ়রঞ্চষ	২	খবপঃঁৎব ধহফ ঔঁষঃংধ ঃরড়হং
২.	অফবয়ঁধ পু ড়ভ ি ড়িৎশরহম পধঢ়রঞ্চষ	২	ঔঁষঃংধ ঃরড়হং ধহফ ড ড়ৎশ ংযববঃ

৩.	গধহধ মবসবহঃ ড়ভ ড়িৎ শরহম পধঢ়রঞ্চষ	৩	ঔষঁঃৎধ ঃরড়হং ধহফ ড ড়ৎশ ংযববঃ
৪.	চৎড়নষক্সং ধহফ ঝ ড়ষঁঃ রড়হং	৫	ঔষঁঃৎধ ঃরড়হং ধহফ ড ড়ৎশ ংযববঃ
MODULE 3	**Capital Structure**	**12 hours**	
১.	গবধ হরহম – চ ধঃঃবৎহ ধহফ ভরধহপরধষ ংঃুঁপ ঃঁৎ ব	২	খ বপঃঁৎব
২.	চ ধঃঃবৎহ ড়ভপধঢ়রঞ্চষ ংঃুঁ পঃঁৎ ব ধহফ ড়ঢ়ঃরসঁস পধঢ়রঞ্চষ ংঃৎঁপ ঃঁৎব	২	খ বপঃঁৎব ধহফ চৎড়নষক্সং
৩.	ঈ ধঢ়রঞ্চষ ংঃুঁপ ঃঁৎব ঃযবড়ৎরবং ধহফ ঋধপঃড়ৎং ফবঃবৎসরহরহম পধঢ়রঞ্চষ ংঃুঁপ ঃঁৎব	৪	খ বপঃঁৎব ধহফ চৎড়নষক্সং
৪.	চৎড়নষক্সং ধহফ ঝড়ষঁঃ রড়হং	৪	চৎড়নষক্সং ধহফ ঔষঁঃৎধ ঃরড়হ
MODULE 4	**CAPITAL BUDGETING**	**10 hours**	
১.	গবধ হরহম অহফ ঈড়হপ বঢ়ঃ – ঔঢ়ড়ৎঃ ধহপব – ঞ্ঞ ঢ়বং ড়ভ ঈ ধঢ়রঞ্চষ ইঁফ মবঃঃরুহম উব পরংরড়হং	২	খ বপঃঁৎব
২.	ঈ ধঢ়রঞ্চষ ইঁফ মবঃঃরুহম- গবঃয ড়ফং ড়ভ অঢ়ঢ়ৎধ রংধষ	৩	খ বপঃঁৎব ধহফ চৎড়নষক্সং
৩.	চৎড়নষক্সং ধহফ ঝ ড়ষঁঃ রড়হংঁহফব ৎ উ রভক্কৎবহঃ গ বঃযড়ফং	৫	খ বপঃঁৎব ধহফ চৎড়নষক্সং
MODULE 5	**COST OF CAPITAL**	**10 hours**	
১.	গবধ হরহম অহফ ঈড়হপ বঢ়ঃ – ঔঢ়ড়ৎঃ ধহপব – ঝরমহরভরধাহপব ড়হ ঈ ধঢ়রঞ্চষ ইঁফ মবঃঃরুহম উব পরংরড়হং	২	খ বপঃঁৎব
২.	গবধ ংঁৎব সবহঃ ড় ভ ঈড়ংঃ ড়ভ ঈধঢ়রঞ্চষ- ঈ ড়ংঃ ড়ভউব নঃ, চ ৎবভক্কবহপব ঝযধৎব, উয়ঁরঃু ঝযধৎব ধহফ জবঃধরহবফ ঊধৎহরহমং	৪	খ বপঃঁৎব ধহফ ঢ়ৎড়নষবসং

৩.	চৎড়নষবসং ধহফ ঔঁষঃৎধ ঃরড়হং	৪	খবপঃঁৎব ধহফ চৎড়নষবসং/ পধংব ংঃঁফু
MODULE 6	**Leverage**	**10 hours**	
১.	গবধ হরহম ধহফ ঈড়হপবঢ়ঃ- ঞ্ঞ ঢ়বং	২	খবপঃঁৎব ধহফ উরংপঁ ংংরড়হ
২.	ঙঢ়ব ৎধঃরুহম ধহফ ঋরহধহপরঃষ খবা বৎধমব	২	খবপঃঁৎব ধহফ ঢ়ৎড়নষবসং
৩	চৎড়নষবসং ধহফ ঝড়ষঁঃ রড়হং	৪	খবপঃঁৎব ধহফ ঢ়ৎড়নষবসং

Books for Reference:

- *Dr . S. N. Maheswari: Management Accounting.*
- *I. M. Pandey: Management Accounting.*
- *Jain & Narang: Cost and Management Accounting.*
- *M.Ravi Kishor : Financial Management*
- *Prabhakara Rao: Management Accounting.*
- *R. S. N. Pillai & Bagavathi: Management Accounting.*
- *Sharma & Shashi Gupta: Management Accounting.*

Sonamukhi College

Curriculum Plan for Academic year 2020-21

Department of Commerce (Even Semester)

***Subject* : Financial Accounting** ***Course Code*: BCOMP 603GE-2**

Teacher's Name: Jayanta Dutta

***Time allotted* : 60 hours**

UNIT WISE BREAK UP

LECTURE HOURS: 60

Objective

- ঞড় ক্বধনষব ঃযব ংঁফবহ ঃং ঃড়ঁহফব ৎংঃধহফ ঃযব ভঁহফ ধসব হঃধষ পড়হপবঢ়ঃং ড়ভ ভরহধহপরধষধপপড়ঁহঃর হম রহ ধহ রহভড়ষধঃরাব ধ হফ ু ংঃবসধ ঃরপ সধহহবৎ,
- ঞড় ঝাঁরঢ় ঃ যব ংঁফবহ ঃং রি ঃয নধংরপ পড়হপবঢ়ঃং ধং বি ষষধং াধৎ রড়ঁং ঃ বপযহরয়ঁবং ড় ভঢ়ৎবঢ়ধৎরহম ঃযব ভরহঙ্কপরধষ ংঃধঃবসবহঃং, ধপপড়ঁহঃং বঃপ. ড়ভনঁংর হবংং বহঃবৎঢ়ৎরংবং.

Sl. No	TITLE OF THE MODULE	No. of Lecture Hours / No. of Lecture	Methodology/ Instructional techniques
MODULE 1	**INTRODUCTION**	**16 hours**	
১.	চ ধৎঃহবৎংযরঢ়-ও অফসর ংংরড়হ, জবঃরুবসবহঃ, উব ধঃয, ঞঙ্কধঃস বহঃ ড়ভএড়ড়ফরিষষ বঃপ.	৮	খ বপঃঁৎব ধহফ ঔঁষঃৎধ ঃরড়হং
২.	চ ধৎঃহবৎংযরঢ়-ওও উরংং ড়ষঁঃ রড়হ ধহফ ঞংড়ষাব হপু	৮	খ বপঃঁৎব ধহফ ঔঁষঃৎধ ঃরড়হং

MODULE 2	**Sectional Balancing System**	**8 hours**	
১.	গবধ হরহম – উরভভৎবহপব ঞড়স ঝবষভনধষধহপ্পহম, জবপঃরুভরপ্বঃরড়হং ড়ভ ৎবড়ৎ	৪	খ বপঃঁৎব ধহফ ঔঁষঃৎধ ঃরড়হং
২.	চ ৎড়নষবসং ধহফ ঔঁষঃৎধ ঃরড়হং	৪	ঔঁষঃৎধ ঃরড়হং ধ হফ ড ড়ৎশ ংযব বঃ
MODULE 3	**Royalty Accounts**	**12 hours**	
১.	গবধ হরহম – ঔাঢ়ড়ৎঃধ হঃ ঊী ঢ়ৎবংংরড়হং-অপপড়ঁহঃর হম ঞঙ্কধঃস বহঃ	২	খ বপঃঁৎব
২.	চ ৎড়নষবসং ধহফ ঝ ড়ষঁঃ রড়হং রু ঃযব নড়ড়শং ড়ভ খ বংংব ব ধহফ খ ধহফষড়ৎফ	৮	খ বপঃঁৎব ধহফ চ ৎড়নষবসং

৩.	ঝঁন -খবধংব ধহফ ঃুং ঞৎব্ধঃস বহঃ ড়ভ অপপড়ঁহঃং	২	খবপঃঁৎব ধহফ চৎড়নষব্ধসং
MODULE 4	**Branch Accounting**	**12 hours**	
১.	গবধ হরহম ধহফ ঈড়হপবঢ়ঃ – ঞু ঢ়বং ড়ভ ইৎধহপয-ঘব বফং ভড়ৎঅপপড়ঁহঃর হম ধহফ রঃু ঞৎব্ধঃস বহঃ	২	খবপঃঁৎব
২.	উরংপঁ ংংরড়হ ড়ভফরভব্ধৎবহঃ গবঃযড়ফং ধ হফ রঃু টংব ং	২	খবপঃঁৎব ধহফ ঔঁষঃৎধ ঃরড়হ
৩.	চৎড়নষব্ধসং ধহফ ঝ ড়ষঁঃ রড়হংঁহফব ৎ উ রভব্ধৎবহঃ গ বঃযড়ফং	৮	খবপঃঁৎব ধহফ চৎড়নষব্ধসং্ ঔঁষঃৎধ ঃরড়হ
MODULE 5	**Hire purchase and Installment Payment System**	**12 hours**	
১.	গবধ হরহম্ ঈড়হপবঢ়ঃ – ওসঢ়ড়ৎঃধহপব ধংঢ় বপঃ	২	খবপঃঁৎব
২.	অপপড়ঁহঃর হম ঊহঃৎরব্ধ	২	খবপঃঁৎব ধহফ ঢ়ৎড়নষবসং
৩.	চৎড়নষব্ধসং ধহফ ঔঁষঃৎধ ঃরড়হং	৮	খবপঃঁৎব ধহফ চৎড়নষব্ধসং

BOOKS FOR REFERENCE:

- *Amitabha Basu: Financial Accounting*
- *Hanif and Mukherjee: Financial Accounting*
- *S.K.Paul: Financial Accounting*
- *S.P Jain & K.L. Narang: Basic Accounting*
- *Shukla & Grewals: Financial Accounting*

Sonamukhi College

Curriculum Plan for Academic year 2020-21

Department of Commerce (Even Semester)

Subject **: Entrepreneurship Development** ***Course Code*****: BCOMP 404SEC-2**

Teacher's Name: Jayanta Dutta

Time allotted **: 40 hours**

UNIT WISE BREAK UP

LECTURE HOURS: 40

Objective

- ঞড় ক্ষধনষব ঃযব ংঁফবহ ঃং ঃড় ঁহফব ৎংঃধহফ ঃযব পড়হপবঢ়ঃ ড়ভ ক্ষঃৎবঢ়ৎবহবঁ ৎ, বহঃৎবঢ়ৎবহবঁৎ ংযরঢ় ধহফ রঃ ভড়ঙ্গ ধহফ ফরভঙ্গবহঃ ষ্ধংি ৎ বষধঃরহমঃড় বহঃৎবঢ়ৎবহবঁৎ ংযরঢ়.
- ঞড় ক্ষঁরঢ় ঃ যব ংঁফবহঃং র হ ঢ়ৎব ঢ়ধৎরহম ঃযব ঢ়ৎড়লব্ধঃ ঢ়ষ্ধহহরহম ধহফ ভব্ধংরনরষ্ধ ংঁফ রবং ধং ধ হবি বহঃৎবঢ়ৎবহবঁৎ .

Sl. No	TITLE OF THE MODULE	No. of Lecture Hours / No. of Lecture	Methodology/ Instructional techniques
MODULE 1	**INTRODUCTION**	**4 hours**	
১.	গবধ হরহম – ঘধ ঃঁৎব , ঝপড়ঢ়ব ড়ভবহঃৎবঢ়ৎবহবঁৎ ধহফ বহঃৎবঢ়ৎবহবঁৎ ংযরঢ়.	২	খবপঃঁৎব ধহফ উরংপঁ ংংরড়হ
২.	করহফং ড়ভবহঃৎবঢ়ৎবহবঁ ৎংযরঢ়	২	খবপঃঁৎব ধহফ ঔঁষঃৎধ ঃরড়হং

MODULE 2	**Law relating to entrepreneur and intellectual property rights**	**10 hours**	
১.	ই ধংরপ রফব ড়ভ ঢ়ড়ঢ়বৎু ৎরমযঃং ধহফ ষবমধষ ঢ়ৎড়ঃবপঃরড়হ	২	খবপঁঃব ধহফ ঔঁষঃৎধ ঃরড়হং
২.	উরভভৎবহঃ ু ঢ়বং ড়ভ ওঃষষবাঁধষ ঢ়ৎ ড়ঢ়বৎু	৬	খবপঁঃব ধহফ ড ড়ৎশ ংযববঃ
৩.	চ ৎড়ঃবপঃরড়হ ড়ভহবঢ়িষধ হঃা ধৎরকু	২	খবপঁঃব ধহফ ঔঁষঃৎধ ঃরড়হ
MODULE 3	**Financing of new and existing ventures**	**8 hours**	
১.	উরভভৎবহঃ ংড়ঁ ৎপবং ড়ভ ভহধহপরহম	৪	খবপঁঃব ধহফ ড ড়ৎশ ংযববঃ
২.	ওহংঃরঁঃ রড়হধষ ভহধহপরহম ধহফ মড়াঃ. ং ঁঢ়ঢ়ড়ৎ ঃ	৪	খবপঁঃব ধহফ ঔঁষঃৎধ ঃরড়হ
MODULE 4	**Project planning and feasibility studies**	**10 hours**	
১.	গবধ হরহম ধহফ ঈড়হপবঢ়ঃ- স বঃযড়ফং ড়ভ ক্ঢ়ৎধরংধষ, বপড়হড়সর প ধহফ ভরঋহপরধষ ক্ধষু ংরং	৪	খবপঁঃব
২.	গধৎ শবঃ ধহধষু ংরং, ঃবপযহরপধষ ভবংরনরযরু	৪	খবপঁঃব ধহফ ঔঁষঃৎধ ঃরড়হ
৩.	চ ৎবঢ়ধৎধঃরড়হ ড়ভঢ়ৎড়লবাঃ ৎবঢ়ড়ৎঃ	২	খবপঁঃব ঔঁষঃৎধ ঃরড়হ
MODULE 5	**Institutional support to entrepreneurs**	**8 hours**	
১.	গবধ হরহম ধহফ হববফ	২	খবপঁঃব
২.	ঝঁফু ড়ভ ংড়সব রহংঃরঁঞ্চর ড়হং ঢ়ৎড়ারফরহম ংঁঢ়ঢ়ড়ৎঃ	৬	খবপঁঃব ধহফ বী ধসঢ়ষব

BOOKS FOR REFERENCE:

- *S. S. Khanka : Entrepreneurial Development*
- *C.B. Gupta & S.S.Khanka : Entrepreneurship and Small Business Management*
- *Debaprasanna Nandi : Fundamentals of Entrepreneurship*
- *Tapan Kr. Pan and Madanmohan Karmakar : Entrepreneurship Development*

Sonamukhi College

Curriculum Plan for Academic year 2020-21

Department of Commerce (1st Semester)

Course Code: BCOMH 103GE-1 **Course Title:** Management Theory

Credit: 06 (62 Hours)

Teacher's Name: Rajesh Kumar Dikshit & Asim Samajpati

Module No.	Title of the Module	Topic in the Module	No. of Lecture Hours / No. of Lecture	Methodology/ Instructional techniques
1.	**Introduction**	গধ হধমবস বহঃ- ফবভহরঃরড়হ, ঃু ঢ়বং ড়ভস ধহধমবৎ; স ধহধমবৎরধষৎড়ধ; ভঁপ ঃরড়হং, ওস ঢ়ড়ৎঃধহপব ড়ভ স ধহধমবস বহঃ; স ধহধমবস বহঃ ঝপরাহপব ড়ৎ অৎঃ ড়ৎ নড়ঃয; স ধহধমবস বহঃ ধং ঢ়ৎড়ভবংংরড়হ; ঁহর া বৎংধষ্ণু ড়ভস ধহধমবস বহঃ; ংড়পরধষ ৎবংঢ়ড়হংরনরষ্ণু ড়ভধ স ধহধমবৎ; স ধহধমবৎরধষ বঃযরূপং.	6	খবপঁঃৎব ধহফ উব সড়হং ঃৎধঃরড়হ
2.	**Planning**	ঈড়হপবঢ়ঃ, হধঁঃৎ ব, রূস ঢ়ড়ৎঃধহপব, ংঃবঢ়ং, ষ্ণস রূধঃরড়হং, ঢ় ষধহহরুম ঢ়ৎবস রুবং; গধ হধমবস বহঃ নু ঙ নল্পপঃর ব (গইঙ): স বধহরহম, ভ্রধঁঃ ৎবং, ড়নল্পপঃর বং; ংঃবঢ়ং রু গইঙ ঢ়ৎড়পবংং, নবহব ভ্রঃং ধহফ ি বধশহবংংবং.	8	খবপঁঃৎব ধহফ উব সড়হং ঃৎধঃরড়হ
3.	**Organizing**	ঈড়হপবঢ়ঃ, হধঁঃৎ ব, রূস ঢ়ড়ৎঃধহপব, ঢ়ৎড়পবংং; ড়ৎমধহুর ধঃরড়হ ংঃঁ পঁঃ ৎব, ষ্ণহব ধহফ ংঃধভ্ভ ধঁঃ যড়ৎরু ; হবি ভড়ৎস ং ড়ভড়ৎমধহুর ধঃরড়হ; া রুঃঁধ ষ্ ড়ৎমধহুর ধঃরড়হ ধং হবঃি ড়ৎশ; পড়হপবঢ়ঃ ড়ভ ঢ়ষঁৎ ধষবীব পঁঃ রা ব; ংঢ়ধহ ড়ভস ধহধমবস বহঃ; ভ্রপঃড়ৎ ফবঃবৎস রুহরহম ধহ বভ্ভপপ্পা ব ংঢ়ধহ; পড়হপবঢ়ঃ ড়ভধঁ ঃযড়ৎরু ; ৎবংঢ়ড়হংরনরষ্ণু ধহফ ধপপড়ঁহ ঃধনরষ্ণু ; ফবষ্কমধঃরড়হ ড়ভধঁ ঃযড়ৎরু – পড়হপবঢ়ং ধহফ ঢ়ৎরুহপরুষ্কবং; পবহঃৎধষ্ণু ধঃরড়হ্ ফবপবহঃৎধষ্ণু ধঃরড়হ ড়ভধঁঃ যড়ৎরু .	10	খবপঁঃৎব ধহফ উব সড়হং ঃৎধঃরড়হ

4.	**Staffing**	ঈ ড়হপবঢ়ঃ, ভবধঃঁ ৎব, রস ঢ়ড়ৎঃধহপব; ভঁহপ ঃরড়হং ড়ভ ংঃধভভরহম, স ধহঢ়ড়বিৎ ঢ়ষ ধহহরহম, লড়ন ধহধষু ংরং, লড়ন ফবংপৎরঢ় ঃরড়হ ধহফ লড়ন ংঢ়ব পরভরপধঃরড়হ; ংড়ঁৎ পবং ড়ভৎবপঁৎর ঃস বহঃ; ংবষ্বপঃরড়হ ধহফ ঢ়ষধপবস বহঃ ঢ়ৎড়পবফঁ ৎব; ঃৎধরহরহম ধহফ ফবা বষড়ঢ়স বহঃ ড়ভস ধহধমবৎরধষ ধহফ হড়হ-স ধহধমবৎরধষ ঢ়বৎংড়হ হবষ; পড়হপবঢ়ঃ ড়ভ শহড়ি ষ্বফমব ড়িৎশ বৎং.	10	খ বপঃঁৎব ধহফ উব সড়হং ঃৎধঃরড়হ
5.	**Leadership**	ঈ ড়হপবঢ়ঃ, ভবধঃঁ ৎবং ধহফ রস ঢ়ড়ৎঃধহপব ড়ভ ষ্বধফবৎংযরঢ়, ধঃঃৎরনঁ ঃবং ড়ভধ ষ্বধফবৎ; খবধফবৎংযরঢ় ভঁ হপঃরড়হং, ষ্বধফবৎংযরঢ় ংঃু ষ্বং: ধঁঃ ড়পৎধঃরপ, ফবস ড়পৎধঃরপ ধহফ ভৎবব-ৎবরহ ষ্বধফবৎংযরঢ়; ঃৎধরঃ ঃযবড়ৎু ড়ভষ্বধফবৎং.	8	খ বপঃঁৎব ধহফ উব সড়হং ঃৎধঃরড়হ
6.	**Motivation**	উ বভরহরঃরড়হ, ভবধঃঁ ৎবং, রস ঢ়ড়ৎঃধহপব; স ড়ঃরা ধঃরড়হ্ স ড়ৎধষ্ব; স ড়ৎধষ্ব রহফরপধঃড়ৎং; জবষ্ধঃরড়হংযরঢ় ি রঃয ঢ়ৎড়ফঁপ ঃরা রঃু ; এঃযবড়ৎরবং ড়ভ স ড়ঃরা ধঃরড়হ - গধ ংষড়হি ং এঃযবড়ৎু ড়ভহববফ যরবৎধৎপযু , গপ এ ৎবমড়ঃ ং এঃযবড়ৎু ঢ ধহফ এঃযবড়ৎু ণ , ঐবুৎ নবৎম্ব ং এঃ ি ড় ঋধপঃড়ৎং এঃযবড়ৎু , গপ ঈ ষ্বষ্বধহস্থ ং ঘবব ফ এঃযবড়ৎু .	10	খ বপঃঁৎব ধহফ উব সড়হং ঃৎধঃরড়হ
7.	**Controlling**	উ বভরহরঃরড়হ, হধঃঁৎ ব ধহফ রস ঢ়ড়ৎঃধহপব ড়ভ স ধহধমবৎরধষ পড়হঃৎড়ষ, ৎবয়ঁর ৎবস বহঃং ভড়ৎ ঊভভপঃরা ব পড়হঃৎড়ষ ংঃবস ; রস ঢ়ড়ৎঃধহঃ পড়হঃৎড়ষ ঃবপযহরয়ঁ বং: নঁফম বঃধৎু পড়হঃৎড়ষ, ৎবষ্ধঃরড়হংযরঢ় নবঃি ববহ ঢ়ষধহহরহম ধহফ পড়হঃৎড়ষ, ঃু ঢ়বং ড়ভ পড়হঃৎড়ষ, ংঃবঢ়ং রহ পড়হঃৎড়ষ ঢ়ৎড়পবংং, ৎবংরংঃধহপব ঃড় পড়হঃৎড়ষ, ঢ়বৎভড়ৎস ধহপব নঁ ফমবঃরহম, বৎড় নধংবফ নঁফম বঃরহম, স ধহধমবস বহঃ ধঁফর ঃ.	10	খ বপঃঁৎব ধহফ উব সড়হং ঃৎধঃরড়হ

.

Total Class-62

BOOKS FOR REFERENCE:

1. জ.ঝ. এঁঢ়ঃধ ্ ই.উ. ঝযধ ৎসধ: ই ঁংরহবংং ঙৎ মধহরংধঃরড়হ্ গধহ ধমবসবহঃ.
2. জ.ক. ঝযধৎসধ্ ঝযধংর এঁ ঢ়ঃধ: ইঁংরহবংং গধহধ মবসব হঃ.
3. ঈ.ঘ. ঝড়হঃ ধশশর: চৎরহপরঢ়ষ্বং ড়ভ গধহধমবস বহঃ.
4. ঘধ ৎবংয জ ড়ু পযড়ফিযঁৎ ু : চৎরহপরঢ়ষ্বং ড়ভগধহধ মবস বহঃ.
5. ঈ ধৎৎড়ষষ্ অ. ই . ধহফ ইঁ পযয ড়ষুঃ , অ. ক ., ইঁংরহবংং ধ হফ ঝড়পরবুঃ - ঊঃযরপং.
6. ঝঁংঃধরহধ নরষ্বুঃ ধহফ ঝঃধশবয ড়ষফবৎগধহ ধমবসবহঃ, ঈ ঊঘ এঅ এঊ খ বধৎহরহম, টঝঅ
7. গধযরশঁঃঃ র, ঝ, ই বরহম ঊঃযরপধষ- ঊঃযরপং রং ঃযব ঋড়ঁহফ ধঃরড়হ ড়ভ ইঁংরহবংং, ওপ্র অয সবফধ নধফ
8. ই ধহবৎলব্ব, জ. চ ., ঊঃযরপং রহ ইঁং রহবংং ধহফ গধহ ধমবসব হঃ, ঐরস ধষধু ধ চঁনষর ংযরহম ঐড়ঁংব , গঁস নধর
9. কড়ড়হুঃ ্ ড বরযৎরপ্ব, ঊংংব হঃরধষং ড়ভ গধহধমবস বহঃ, এঃধঃধ গপ এৎধি ঐ রষ্ব, ঘবি উব ষযর
10. চৎধংধফ, খগ., চ ৎরহপরঢ়ষ্বং ধহফ চৎধপঃরপব ড়ভ গ ধহধমবস বহঃ, ঝঁষঃ ধহ ঈযধহফ ধ হফ ঝড়হং. ঘব িউ বষযর
11. কঁসধ ৎ, অ.্ ঝযধৎসধ , জ., চৎরহপরঢ়ষ্বং ড়ভইঁংরহবংং গধহধ মবসবহঃ, অঃষধহঃরপ চঁনষর ংযবৎং, ঘব ি উব ষযর
12. এঃষ্বঢ়ধঃযু , চ. ঈ. ধহফ জবফফু , চ. ঘ., চৎরহপ রঢ়ষ্বং ড়ভ গধ হধমবসবহঃ, এঃধ ঃধ গ পএৎধি ঐরষষ্ ঘব ি উব ষযর
13. ঔধি ষশধৎ এযধ হবশধৎ্ ই যরাঢ়ধঃযধ শর, চৎরহপরঢ়ষ্বং্ চৎধপঃরপব ড়ভ গধ হধমবসবহঃ ঊ াব ৎবংঃ চঁনষর ংযরহম ঐড়ঁংব

Sonamukhi College

Curriculum Plan for Academic year 2020-21

Department of Commerce (1st Semester)

Course Code: BCOMP 101C-1A **Course Title:** Management Theory

Credit: 06 (60 Hours)

Teacher's Name: Rajesh Kumar Dikshit & Asim Samajpati

Module No.	Title of the Module	Topic in the Module	No. of Lecture Hours / No. of Lecture	Methodology/ Instructional techniques
1.	**Introduction**	গধ হধমবস বহঃ- ফবভহরঃরড়হ, ঃু ঢ়বং ড়ভস ধহধমবৎ; স ধহধমবৎরধষৎড়ষ্ব ভঁহ পঃরড়হং, ঙ্গ ঢ়ড়ৎঃধহপব ড়ভস ধহধমবস বহঃ; স ধহধমবস বহঃ ঝপরঃহপব ড়ৎ অৎঃ ড়ৎনড়ঃয; স ধহধমবস বহঃ ধং ঢ়ৎড়ভংংরড়হ; স ধহধমরহম ঢ়বড়ঢ়ষব ধহফ ড়ৎমধহুর ধঃরড়হং ভড়ৎ পড়স ঢ়বঃরঃরর ব ধফা ধহঃধমব; ঁহর া বৎংধষ্ণু ড়ভস ধহধমবস বহঃ; ংড়পরধষ ৎবংঢ়ড়হংরনরষ্ণু ড়ভধ স ধহধমবৎ; স ধহধমবৎরধষ বঃযরপং, ঈড়হপবঢ়ঃ ড়ভংঃৎবংং স ধহধমবস বহঃ.	8	খবপঁঃব ধহফ উব সড়হং ঃৎধঃরড়হ
2.	**Planning**	ঈড়হপবঢ়ঃ, হধঁৎ ব, রূস ঢ়ড়ৎঃধহপব, ংঃবঢ়ং, ষ্ণস রুধঃরড়হং, ঢ় ষ্ণধহহরহম ঢ়ৎবস রংবং; গধ হধমবস বহঃ নু ঙ নল্পপঃরা ব (গইঙ): স বধহরহম, ভ্রধঁঃ ৎবং, ড়নল্পপঃরা বং.	7	খবপঁঃব ধহফ উব সড়হং ঃৎধঃরড়হ
3.	**Organizing**	ঈড়হপবঢ়ঃ, হধঁৎ ব, রূস ঢ়ড়ৎঃধহপব, ঢ়ৎড়পবংং; ড়ৎমধহুর ধঃরড়হ ংঁৎ পঁঃ ৎব, ষ্ণহব ধহফ ংঃধভ্ভ ধঁঃ যড়ৎক্ষু ; হবভি ড়ৎস ং ড়ভড়ৎমধহুর ধঃরড়হ; া রুঁধ ষ্ ড়ৎমধহুর ধঃরড়হ ধং হবঃি ড়ৎশ; পড়হপবঢ়ঃ ড়ভ ঢ়ষঁৎ ধষবীব পঁঃ রা ব; ংঢ়ধহ ড়ভস ধহধমবস বহঃ; ভ্রপঃড়ৎং ফবঃবৎস রহরহম ধহ বভ্ভপপ্পা ব ংঢ়ধহ; পড়হপবঢ়ঃ ড়ভধঁ ঃযড়ৎক্ষু ; ৎবংঢ়ড়হংরনরষ্ণু ধহফ ধপপড়ঁহ ঃধনরষ্ণু ; ফবষ্ণমধঃরড়হ ড়ভধঁ ঃযড়ৎক্ষু – পড়হপবঢ়ং ধহফ ঢ়ৎরহপরুষ্ণবং; পবহঃৎধষ্ণু ধঃরড়হ্ ফবপবহঃধষ্ণু ধঃরড়হ ড়ভধঁঃ যড়ৎক্ষু .	10	খবপঁঃব ধহফ উব সড়হং ঃৎধঃরড়হ
4.	**Staffing**	ঈড়হপবঢ়ঃ, ভ্রধঁঃ ৎব, রূস ঢ়ড়ৎঃধহপব; ভঁহপ ঃরড়হং ড়ভ ংঃধভ্ভরহম, স ধহঢ়ড়বিৎ ঢ়ষ ধহহরহম, ল্ড়ন ধহধষু ংরং, ল্ড়ন ফবংপৎরঢ় ঃরড়হ ধহফ ল্ড়ন ংঢ়ব পরভ্রপধঃরড়হ; ংড়ঁ ৎপবং ড়ভৎবপঁৎর ঃস বহঃ; ংবষ্ণপপ্পড়হ ধহফ ঢ়ষধপবস বহঃ ঢ়ৎড়পবফঁ ৎব; ঃৎধরহরহম ধহফ ফবা বষড়ঢ়স বহঃ ড়ভস ধহধমবৎরধষ ধহফ হড়হ স ধহধমবৎরধষ ঢ়বৎংড়হ হবষ.	10	খবপঁঃব ধহফ উব সড়হং ঃৎধঃরড়হ
5.	**Leadership**	ঈড়হপবঢ়ঃ, ভ্রধঁঃ ৎবং ধহফ রূস ঢ়ড়ৎঃধহপব ড়ভ ষ্ণধফবৎংযরঢ়, ধঃঃৎরুঁ ঃবং ড়ভধ ষ্ণধফবৎ; খবধফবৎংযরঢ় ভঁ হপঃরড়হং, ষ্ণধফবৎংযরঢ় ংু ষ্ণবং: ধঁঃ ড়পৎধঃরপ, ফকা ড়পপ্পঃরপ ধহফ ভ্রবব-ৎবরহ ষ্ণধফবৎংযরঢ়.	9	খবপঁঃব ধহফ উব সড়হং ঃৎধঃরড়হ

6.	**Motivation**	উ বভ্রহরুরড়হ, ভ্রধঃঁ ৎবং, রূস ঢ়ড়ৎঃধহপব; স ড়ঃরা ধঃরড়হ্ স ড়ৎধষ্ব; স ড়ৎধষ্ব রূফরূপধঃড়ৎং; ৎবষ্বঃরড়হংয রূ ি রূয ঢ়ৎড়ফঁ পরূা রু .	6	খ বপঃঁৎব ধহফ উব সড়হং ঃৎধঃরড়হ
7.	**Controlling**	উ বভ্রহরুরড়হ, হধঃঁৎ ব ধহফ রূস ঢ়ড়ৎঃধহপব ড়ভ স ধহধমবৎরূষ পড়্হঃৎড়ষ্ ৎবয়ঁর ৎবস বহঃং ভড়ৎ বভ্রপঃর ব পড়হঃৎড়ষু ংঃবস ; রূস ঢ়ড়ৎঃধহঃ পড়হঃৎড়ষ ঃবপযহরুঁ বং: নঁফম বঃধুৎ পড়হঃৎড়ষ্ ৎবষ্বঃরড়হংয রূ নবঃি ববহ ঢ়ষধহহরুহম ধহফ পড়হঃৎড়ষ্ ু ঢ়বং ড়ভ পড়হঃৎড়ষ্ ংঃবঢ়ং রূহ পড়হঃৎড়ষঢ়ৎড়পবংং, ৎবংরঃংধহপব ঃড় পড়হঃৎড়ষ	10	খ বপঃঁৎব ধহফ উব সড়হং ঃৎধঃরড়হ

.

Total Class-60

BOOKS FOR REFERENCE:

১. জ.ঝ. এঁঢ়ঃধ ্ ই.উ. ঝযধ ৎসধ: ই ঁংরহবংং ঙৎ মধহরংধঃরড়হ্ গধহ ধমবসবহঃ.
২. জ.ক. ঝযধৎসধ্ ঝযধংর এঁ ঢ়ঃধ: ইঁংরহবংং গধহধ মবসব হঃ.
৩. ঈ.ঘ. ঝড়হঃ ধশশর: চৎরহপ্পঢ়ষ্বং ড়ভ গধ হধমবস বহঃ.
৪. ঘধ ৎবংয জডু পযড়ফিযঁৎ ু : চৎরহপ্পঢ়ষ্বং ড়ভ গধ হধমবস বহঃ.
৫. ঈ ধৎৎড়ষয়ু অ. ই . ধহফ ইঁ পযয ড়ষুঃ , অ. ক ., ইঁংরহবংং ধ হফ ঝড়পরবুঃ - উঃযরপং.
৬. ঝঁংঃধরহধ নরষ্মুঃ ধহফ ঝঃধশবয ড়ষফবৎগধহ ধমবসবহঃ, ঈ ঊঘ এঅ এঊ খ বধৎহরহম, টঝঅ
৭. গধযরশঁঃঃ র, ঝ, ই বরহম উঃযরপধষ- উঃযরপং রং ঃযব ঋড়ঁহফ ধঃরড়হ ড়ভ ঈরহবংং, ওপ্ত অয সবফধ নধফ
৮. ইধ হবৎলব্ধ, জ. চ ., উঃযরপং রহ ইঁংরহবংং ধ হফ গধহ ধমবসব হঃ, ঐরস ধষধু ধ চঁনষর ংযরহম ঐড়ঁংব , গঁস নধর
৯. কড়ড়হুঃ ্ ড বরযৎরপ্ম, উংংব হঃরধষং ড়ভ গধহধ মবস বহঃ, ঞঃঞধ গপ এৎধ ঐ রষ্ম, ঘবি উব ষযর
১০. চ ৎধংধফ, খ গ., চ ৎরহপ্পঢ়ষ্বং ধহফ চ ৎধপঃরূপব ড়ভ গ ধহধমবস বহঃ, ঝঁষঃ ধহ ঈযধহফ ধ হফ ঝড়হং. ঘব ি উ বষযর
১১. কঁসধ ৎ, অ.্ ঝযধৎসধ , জ., চ ৎরহপ্পঢ়ষ্বং ড়ভ ইঁংরহবংং গধহধ মবসবহঃ, অঃষধহঃরপ চঁনষর ংযবৎং, ঘব ি উব ষযর
১২. ঞষ্মঢ়ধঃযু , চ. ঈ. ধহফ জবফফু , চ. ঘ., চৎরহপ রঢ়ষ্বং ড়ভ গধ হধমবসবহঃ, ঞধঃধ গ পএৎধি ঐরষয়ঘব ি উ বষযর
১৩. ঔঁধি ষশধৎ এযধ হবশধৎ্ ই যরাঢ়ধ ঃযধশর, চৎরহপ্পঢ়ষ্বং্ চ ৎধপঃরূপব ড়ভ গ ধহধমবসবহঃ উ াব ৎবংঃ চঁনষর ংযরহম ঐড়ঁং ব

Sonamukhi College

Curriculum Plan for Academic year 2020-21

Department of Commerce (2nd Semester)

Course Code: BCOMP 202C-2B **Course Title:** Business Environment

Credit: 06 (62 Hours)

Teacher's Name: Rajesh Kumar Dikshit & Asim Samajpati

Module No.	Title of the Module	Topic in the Module	No. of Lecture Hours / No. of Lecture	Methodology/ Instructional techniques
1.	Business Environment	Concept and Importance , Nature & Scope, Types of environment: Natural, Economic, Social, Cultural, Technical, Demographical, Political, Global, Cross-Cultural etc.	8	খবপঃঁৎব ধহফ উব সড়হং ঃৎধঃরড়হ
2.	Natural Environment	Natural factors effecting the Business: Topography, Climate, Minerals and Water resources- Natural Resources and Sustainability, Renewable and Non-renewable resources- Limitations of Non- renewable Resources – Needs for Renewable Resources – Oil crisis and its impacts on Business – Strategy for conservation of Natural Resources – Industries and pollution – Global Warming.	12	খবপঃঁৎব ধহফ উব সড়হং ঃৎধঃরড়হ
3.	Economic & Financial Environment	Economic System and its impact on Business- Macroeconomic parameters like GDP, Unemployment, Poverty, Regional imbalances, Social injustice, Industrial Sickness, Inflation, Parallel Economy, Urbanisation, Planned investment, Infrastructure – Supportive role of Govt. of India – Financial System & RBI, Commercial Banks, Financial Institutions, Stock Exchange.	12	খবপঃঁৎব ধহফ উব সড়হং ঃৎধঃরড়হ
4.	Legal Environment	MRTP Act., Foreign Exchange Management Act., Security Exchange Board of India Act., Consumer Protection Act., Patent Act., Goods & Service Tax ACT.,	08	খবপঃঁৎব ধহফ উব সড়হং ঃৎধঃরড়হ
5.	Technological Environment	Defining of Technology – Technology and Growth of Business – Technology and Competitive advantage – Govt. role of creating environment to promote Technology.	08	খবপঃঁৎব ধহফ উব সড়হং ঃৎধঃরড়হ
6.	Social and Cultural Environment	Concept and importance of Socio-Cultural Environment of Business – Social and Educational Set-up, Cultural tradition, Social attitude, Castes and Communities, Linguistics and Religious Groups – Foreign Culture – Social	08	খবপঃঁৎব ধহফ উব সড়হং ঃৎধঃরড়হ

		responsibility of Business.		
7.	Political Environment	Government and Business relationship in India. Political System and its influence on Business.	06	খবপঃৎব ধহফ উব সড়হং ঃৎধঃরড়হ

.

Total Class-62

BOOKS FOR REFERENCE:

১. অ.ঈ.ঋবৎহধহফড়, *Business Environment*, চবধৎংড়হ
২. চধঁষ ড যবঃযবৎষু ধহফ উড়ৎৎড়হ ঙঃঃবৎ, *The Business Environment*, ঙীভড়ৎফ টহরা বৎংরু চৎবংং
৩. চৎধশধংয. ঠ , *Business Environment*, অহস ড়ষচঁন ষ্ণপধঃরড়হ
৪. জধা রুফৎধ ঝধরুহরঝযধরশয, *Business Environment*, এষড়নধষঅপধফবস রূপ চঁন ষ্ণংযবৎ ধহফ উরুংৎরুঁঃ ড়ৎ
৫. অমধৎধিষ ,জ.,় চধৎধম উর ধহ , *Business Environment* , ঊীপ বষইড়ড়শং.
৬. জরপ্মধৎফ এঃউ বমড়ৎমব, *Business Ethics*, চবধৎংড়হ উফঁপ ধঃরড়হ
৭. গ ধহঁধ ষএ ঠ বষ্মংয়ঁ বু , *Business Ethics: Concepts and Cases*, চঐওখবধৎহরহম
৮. অ.ঈ.ঋবৎহধহফড়, *Business Ethics: An Indian Perspective*, চবধৎংড়হ
৯. গ ঁশঃ রগ রুযৎধ ধহফ জড়হধষ্ফউ ঋৎধহপরু, *Buiness Ethics*, এধ্রঃধ গ পএৎধি ঐরক্ষউফঁপ ধঃরড়হ
১০. জধলজরঃঁঢ়ধ ৎহধ, *A Study in Business Ethics*, ঐরূস ধষ্ণু ধ ঢ়ঁনষ রুযরহম যড়ুং ব.
১১. ইধ ফর্ ইধ ফর্ *Business Ethics*, ঠ ৎরুফধ চঁনষ রূপধঃরড়হং
১২. গ ৎঃ যু ঁহল ধু ধ, ঐ.ঈ., *Business Ethics and Value Systems*, চঐও
১৩. গ ধহহধ, ঝ. ধহফ ঈযধশৎধনধৎঃর্ ঝ., *Values and Ethics in Business and Profession*, চঐও
১৪. উৎ. ঠ .ঈ. ঝরহযধ: ইঁংরহবংং ঊহারৎড়হসব হঃ
১৫. উৎ. অসরঃ কঁসধ ৎ: ইঁংরহব ংং ঊহার ৎড়হসব হঃ; ঝধযরঃু ধ ই যধি ধহ চঁনষর পধঃরড়হং: অএ জঅ
১৬. ঈ যরফধসনধৎধস: ইঁংরহবংং ঊহারৎড়হসব হঃ; ঠরশধং চঁনষর ংযরহম
১৭. টঢ়ধ ফযু ধু , ঝ: ইঁংরহবংং উ হারৎড়হসবহ ঃ; অংরধ ই ড়ড়শং
১৮. ঈ যড়ঢ়ৎধ, ই ক: ইঁংরহবংং উ হারৎড়হসবহ ঃ রু ওফরধ; ঊা বৎবংঃ চঁনষর ংযরহম
১৯. ঝঁৎ বংয ই বফর:ইঁংরহবংং উ হারৎড়হসবহ ঃ; ঊী পবষ ইড়ড়শং
২০. উপড়হড়সর প উহারৎড়হসব হঃ ড়ভইঁংরহবংং ন ু গ. অংযরশ ধু

Sonamukhi College

Curriculum Plan for Academic year 2020-21

Department of Commerce (3rd Semester)

Course Code: BCOMH 303C-7 **Course Title:** Corporate Accounting-I

Credit: 06 (62 Hours)

Teacher's Name: Rajesh Kumar Dikshit.

Module No.	Title of the Module	Topic in the Module	No. of	Methodology/

			Lecture Hours / No. of Lecture	Instructional techniques
1.	**Company Accounts**	ঝযধৎব: অপপড়ঁহঃ রহম ভ্ড়ৎরুংঁব ড়ভংযধৎবং ধঃ ঢ়ৎবস রঁস , রুংঁব ধ ঃ ফরুপড়ঁ হঃ, রুংঁ ব ড়ভংযধৎবং ঋড়ৎ পড়হংরফব্ৎধঃরড়হ ড়ঃযবৎ ঃযধহ পধংয, চৎড়পবফঁৎ ব ড়ভরুংঁব ধ হফ ধষ্ণড়ঃস বহঃ ড়ভংযধৎবং-ঢ়ৎড়-ৎধঃধ ধষ্ণড়ঃস বহঃ, ঋড়ৎভ্রবরুঁ ৎব ধহফ ৎবরুংঁব ড়ভংযধৎবং, ওংঁব ধ হফ ৎবফবস ঢ়ঃরড়হ ড়ভ ঢ়ৎবভ্রৎবহপব ংযধৎবং, ই ড়হঁং রুংঁব .	14	খবপঃঁৎব , উব সড়হং ঃৎধঃরড়হ ` চৎড়নষব্স - ঝড়ষঁঃ রড়হ.
	Company Accounts	উ বনবহঃঁ ৎব: অপপড়ঁহঃ রহম ভ্ড়ৎরুংঁ ব ড়ভ ফবনবহঃঁৎ বং, ঈ ড়ংঃ ড়ভরুংঁব ড়ভফবনবহঃঁৎ বং ধহফ রুং ঃৎবধঃস বহঃ, জবফবস ঢ়ঃরড়হ ড়ভফবনবহঃঁ ৎবং.	10	খবপঃঁৎব , উব সড়হং ঃৎধঃরড়হ ` চৎড়নষব্স - ঝড়ষঁঃ রড়হ.
2.	**Final Account**	ঋরহধ্ষ অপপড়ঁ হঃং ড়ভঈড়স ঢ়ধহরবং ধং ঢ়বৎ ঝপযবফঁ ষ্ঠ ও(জবা রুবফ), ট হফবর্ষ ৎরুরহম ড়ভ ঝযধৎবং ধহফ উ বনবহঃঁৎ বং; চৎড়ভ্রুং ঢ়ৎরড়ৎ ঃড় রুপড়ৎঢ়ড়ৎধঃরড়হ, ঊস ঢ়ষড়ু ববং ংঃড়পশ ড়ঢ়ঃরড়হ ংপযবস ব, ঝযধৎব নুঁ নধপশ .	10	খবপঃঁৎব , উব সড়হং ঃৎধঃরড়হ ` চৎড়নষব্স - ঝড়ষঁঃ রড়হ.
3.	**Reconstruction of Companies**	ধ) ওহঃবৎহধষজবপড়হংঃৎঁপ ঃরড়হ: ঈ ধঢ়রঃধষ ৎবফঁপ ঃরড়হ.	8	খবপঃঁৎব , উব সড়হং ঃৎধঃরড়হ ` চৎড়নষব্স - ঝড়ষঁঃ রড়হ.
	Reconstruction of Companies	ন) ঊীঃ বৎহধষজবপড়হংঃৎঁপঃ রড়হ: ঈ ড়হপবঢ়ঃ ড়ভ ধপয়ঁর ংরঃরড়হ ড়ভনঁং রুহবংং, অস ধষ্ণধস ধঃরড়হ ধহফ স বৎমবৎ ড়ভপড়স ঢ়ধহরবং,	10	খবপঃঁৎব , উব সড়হং ঃৎধঃরড়হ ` চৎড়নষব্স - ঝড়ষঁঃ রড়হ.
4.	ওহা বংঃস বহঃ অপপড়ঁহঃ	ওহা বংঃস বহঃ অপপড়ঁহঃ	10	খবপঃঁৎব , উব সড়হং ঃৎধঃরড়হ ` চৎড়নষব্স - ঝড়ষঁঃ রড়হ.

Total Class-62

BOOKS FOR REFERENCE:

১. গ ঐধ হরভ ্ অ গঁশযবৎ লব্ধ: ঈ ড়ৎঢ়ড়ৎধঃব অপপড়ঁহঃর হম
২. ঠ. জধ লধংবশধৎধহ্ জ. খধষরযধ: ঈ ড়ৎঢ়ড়ৎধঃব অপপড়ঁহঃর হম
৩. ই যঁংযধ হ কঁসধ ৎ এড়ু ধষ: ঈ ড়ৎঢ়ড়ৎধঃব অপপড়ঁহঃর হম
৪. ঈ অ(উৎ) ক. গ. ই ধহং ধষ: ঈ ড়ৎঢ়ড়ৎধঃব অপপড়ঁহঃর হম
৫. ঈ অ জধ ল ক অমধর্ৎ ধষ: ঈ ড়ৎঢ়ড়ৎধঃব অপপড়ঁহঃর হম
৬. ঝ. গ. ঝ যঁশষধ্ উৎ. ক. খ. এঁঢ়ঃধ : ঈ ড়ৎঢ়ড়ৎধঃব ঋরহধহপরধষঅপপড়ঁহঃর হম
৭. উ. ক . এড়বষ্ ঝযবষুষ এড়বষ: ঈ ড়ৎঢ়ড়ৎধঃব অপপড়ঁহঃর হম
৮. গ .ঈ. ঝযঁশষ ধ, ঞঝ. এৎবি ধষ্ ধহফ ঝ.ঈ. এঁ ঢ়ঃ ধ. অফা ধহপবফ অপপড়ঁহঃ ং. ঠ ড়ষ-ওও ঝ.ঈয ধহফ্ ঈড়., ঘ বি উ বক্ষার.
৯. ঝ.ঘ . গ ধযবংযি ধৎর্ ধহফ ঝ. ক. গ ধযবংযি ধৎর ঈড়ৎঢ় ড়ৎধঃব অপপড়ঁহঃ রহম., ঠ রশধং চঁনষ রুযরহম ঐড়ঁং ব,ঘ বি উ বক্ষার.
১০. ঔব্ধহ, ঝ.চ. ধহফ ক.খ. ঘ ধৎধহম. ঈড়ৎঢ়ড়ৎধঃব অপপড়ঁহঃ রহম, ক ধষু ধহর চঁনষ রুযবৎং, ঘ বি উ বক্ষার
১১. চ. ঈ. এঁষ ংরূধহ ধহফ ইয ধৎধঃ এঁক্স ংরূধহ, ঈড়ৎঢ়ড়ৎ ধঃব অপপড়ঁ হঃরহম, ঝ.ঈযধ হফ

১২. অস রঃধনযধ গ ঁশয বৎল্ববব, গ ড়যধস স বফ ঐধহরভ্ ঈড়ৎঢ়ড়ৎধঃব অপপড়ঁহঃ রহম, গ পএৎধি ঐরষ্ষউফঁপ ধঃরড়হ
১৩. ইধ ংঁ, অ স রঃধনযধ, ঠ ড়ষওও,চৎরহপরঢ়ষ্বং অঢ়ঢ়ষরপধঃরড়হং ড়ভঅপপড়ঁহঃ রহম. ,এব্রব উবব চঁ নষরপধঃরড়হং(চ) খঃফ.
১৪. ঈড়সঢ়ব হফরঁস ড়ভঝঃধঃবস বহঃং ধহফ ঝঃধহফধৎফং ড়ভঅপপড়ঁ হঃরহম. এব্রব ওহং ঃরঁঃ ঃব ড়ভ ঈযধ ৎঃবৎবফ অপপড়ঁহঃ ধহঃং ড়ভওহফরধ, ঘ বি উ বষ্যর

Sonamukhi College

Curriculum Plan for Academic year 2020-21

Department of Commerce (3rd Semester)

Course Code: BCOMH 304GE-3 **Course Title:** Business Regulatory Framework

Credit: 06 (64 Hours)

Teacher's Name: Asim Samajpati

Module No.	Title of the Module	Topic in the Module	No. of Lecture Hours / No. of Lecture	Methodology/ Instructional techniques
1.	**Law of Contract: Indian Contract Act, 1872**	র. ওহঃৎড়ফঁপ ঃরড়হ-রস ঢ়ড়ৎঃধহপব ড়ভঈ ড়হঃৎধপঃ অপঃ রহ ওহফরধহ ইঁং রহবং ং. রর. ঋড়ৎস ধঃরড়হ ড়ভধ া ধষ্ষফ পড়হঃৎধপঃ-ঢ়ৎড়ঢ়ড়ংধষ্ (রহপঁষ্ফ রহম রহঃবহঃরড়হ ঃড় পৎবধঃব ষ্বমধষ ৎবষ্ধঃরড়হংয রঢ়), ধপপবঢ়ঃধহপব, পড়হংরফবৎধঃরড়হ, পধঢ়ধপরঃু ড়ভঃযব ঢ়ধৎঃরবং ঃড় পড়হঃৎধপঃ, ভৎবব পড়হংবহঃ, ষ্বমধষ্ষঃু ড়ভড়নল্বপঃ, ধমৎববস বহঃ ফবপষ্ধৎবফ া ড়রফ, বহভড়ৎপবধনরষ্ষঃু ড়ভধমৎববস বহঃ. ররর. ঈ ষ্ধংং রভ্রপধঃরড়হ ড়ভপড়হঃৎধপঃ- ধনং ড়ষ্ঁ ব পড়হঃৎধপঃ, পড়হঃরহমবহঃ পড়হঃৎধপঃ, য়ঁধ ংর পড়হঃৎধপঃ (ড়ভ পবৎঃধরহ ৎবষ্ধঃরড়হং ৎবংবস নষ্ষরহম ঃযড়ংব পৎবধঃবফ নু পড়হঃৎধপঃ) রা . চবৎভড়ৎস ধহপব ড়ভপড়হঃৎধপঃ, চবৎভড়ৎস ধহপব ড়ভৎবপরঢ়ৎড়পধষ ঢ়ৎড়স রংবং. া . উ রংপযধৎমব ড়ভপড়হঃৎধপঃ – নু ঢ়বৎভড়ৎস ধহপব, নু হড়া ধঃরড়হ, ৎবপবং ংরড়হ, ধষ্ঠবৎধঃরড়হ, বঃপ. নু রস ঢ়ড়ংং রনরষ্ষঃু , নু নৎবধপয ড়ভপড়হঃৎধপঃ. া র. জবস বফরবং ভড়ৎ নৎবধপয ড়ভপড়হঃৎধপঃ. া রর. ঝঢ়বপরধষ পড়হঃৎধপঃ ধমবহপু	18	খবপঃঁৎব ধহফ উব সড়হং ঃৎধঃরড়হ
2.	**Sale of Goods Act, 1930**	র. ঋড়ৎস ধঃরড়হ ড়ভপড়হঃৎধপঃ ড়ভংধষ্ব ড়ভমড়ড়ফং. রর. এ ড়ড়ফং ধহফ ঃযবরৎ পষ্ধং ংরভ্রপধঃরড়হ. ররর. ঈ ড়হফরঃরড়হ ধহফ ি ধৎৎধহঃু রা . এঃধহং ভবৎ ড়ভঢ়ৎড়ঢ়বৎঃু রহ মড়ড়ফং	12	খবপঃঁৎব ধহফ উব সড়হং ঃৎধঃরড়হ

		া . চবৎভড়ৎস ধহপব ড়ভপড়হঃৎধপঃ া র. ই ৎবধপয ড়ভপড়হঃৎধপঃ – ৎরমযঃং ড়ভঁহঢ় ধরুফ ংবফ্ষবৎ.		
3.	**Negotiable Instruments Act, 1881**	র. ঈ যধৎধপঃবৎরুঃরূপং ড়ভহবমড়ঃরুধনফ্ষ রুহং ঃৎঁস বহঃং. রর. ঋবধঁঃৎ বং – চৎড়স রুংড়ুু হড়ঃব, ই রুষ্ণ ড়ভ ঊীপযধহম ব, পযবয়ঁব ররর. ঐড়ফ্ষবৎ ধহফ যড়ফ্ষবৎ রুহ ফঁ ব পড়ঁ ৎংব. র . ঈ ৎড়ংং রুহম ড়ভপযবয়ঁব – ঃ ঢ়বং ড়ভপঙড়ংং রুহম ধহফ রুং বভ্ভ্রপঃ. া . উ রুযড়হড়ঁৎ ড়ভহবমড়ঃরুধনফ্ষ রুহং ঃৎঁস বহঃং	11	খ বপঃঁৎব ধহফ উব সড়হং ঃৎধঃরড়হ
4.	**Consumer Protection Act, 1986**	র. ঔ ঢ়ড়ৎঃধহপব ড়ভঈড়হঁস বৎ চৎড়ঃবপরূড়হ অ পঃ. রর. উ বভ্ভহরুরড়হং – ঈ ড়স ঢ়ষধরুহধহঃ, ঈ ড়স ঢ়ষধরুহঃ, ঈ ড়হংঁস বৎ, ঈ ড়হংঁস বৎ ফরঢ়ঁ ঃব, চব ৎংড়হ. ররর. ঈ ড়হংঁস বৎ চৎড়ঃবপরূড়হ ঈ ড়ঁহপর ষ্ণ – ঈ ড়স ঢ়ড়ংরঃরড়হ, ড়নল্পপঃং. র . ঈ ড়হংঁস বৎ উ রুঢ়ঁ ঃবং জবফ্ষবংংধষ অ মবহপরবং – পড়স ঢ়ড়ংরঃরড়হ, ঢ়ড়ি বৎং, ভঁু পরূড়হং (৫খঐ)	12	খ বপঃঁৎব ধহফ উব সড়হং ঃৎধঃরড়হ
5.	**Foreign Exchange Management Act, 1999**	র. ওহঃৎড়ফঁপ ঃরড়হ – ড়নল্পপঃর বং ড়ভখঊগঅ রর. উ বভ্ভহরুরড়হং- ঈ ধঢ়রঃধষ ধপপড়ঁহঃ ৎধহংধপঃরড়হ, পঁৎ ৎবহপু , পঁৎ ৎবহঃ ধপপড়ঁহ ঃ ৎধহং ধপঃরড়হ, ভড়ৎবরূমহ বীপ যধহমব, ঢ়বৎংড়হ, ঢ় বৎংড়হ ৎবংরফ্ষবহঃ রুহ ওহফরধ ররর. জবমঁষ ধঃরড়হ ধহফ গধ হধমবস বহঃ ড়ভখড়ৎবরূমহ ঊীপযধহম ব	11	খ বপঃঁৎব ধহফ উব সড়হং ঃৎধঃরড়হ

.

Total Class-60

BOOKS FOR REFERENCE:

১. গ . ঈ. ঝযঁশষ ধ – *Mercantile Law*
২. ঝবহ্ গ রুৎধ – *Commercial & Industrial Law*
৩. উ ৎ. আ ঃধৎ ঝরুহময – *Consumer Protection Act*.
৪. উ ৎ. আ ঃধৎ ঝরুহময – *Company Law*.
৫. উ ৎ. আ ঃধৎ ঝরুহময – *Mercantile Law*
৬. ঘ . উ . ক ধঢ়ড়ড়ৎ – *Elements of Business and Economic laws*.
৭. এব্রীস ধহুং *Guide to Foreign Exchange Management Act*.
৮. গ . চ. এঁঢ়ঃ ধ ধহফ ঝ. ই. ঝ ধী বহধ – *Mercantile law.*
৯. ঘ . উ . ক ধঢ়ড়ড়ৎ, *Elements of Company Law*.
১০. এব্রীস ধহুং *Competition - Law and Practice*.
১১. উৎ. ঙ.চ. এঁঢ়ঃধ: ইঁংরহবংং জবমঁষধঃড়ৎু ঋৎধসবি ড়ৎশ
১২. উৎ. এ.ক . ঠ ধৎংযহবু : ইঁংরহবংং জ বমঁষ ধঃড়ুু ঋৎধসবি ড়ৎশ; ঝধযরুঃ ধ ই যধি ধহ চঁনষর পধঃরড়হং
১৩. অংযড়শ ঝ যধৎসধ : ইঁংরহবংং জবমঁষধঃড়ৎু ঋৎধসবি ড়ৎশ
১৪. ই যধফণ্ধ্ ঝধঃঢ়ধঃর: ইঁংরহ বংং খ ধিং; উরংযধৎ র চৎধশধংযধহর
১৫. ই যধফণ্ধ্ ঝধঃঢ়ধঃর ধহফ গর ঃৎধ: ক ধ ৎনধৎর অরহব্ জঁঢ়ধ ৎবশযধ
১৬. ৬. ই রংযহঁ ঢ়ধফধ গঁশযড়ঢ় ধফযু ধু : ই ধহরল্লারা ঙ ঝরষঢ়ড় অরহব

Sonamukhi College

Curriculum Plan for Academic year 2020-21

Department of Commerce (3rd Semester)

Course Code: BCOMP 301C-1C **Course Title:** Business Regulatory Framework

Credit: 06 (57 Hours)

Teacher's Name: Asim Samajpati

Module No.	Title of the Module	Topic in the Module	No. of Lecture Hours / No. of Lecture	Methodology/ Instructional techniques
1.	**Law of Contract: Indian Contract Act, 1872**	র্ ওহঃৎড়ফঁপ ঃরড়হ-রূস ঢ়ড়ৎঃধহপব ড়ভঈঁড়হঃৎধপঃ অপঃ রূহ ওহফরধহ ইঁং রূহবংং. রূর্ ঋড়ভ্স ধঃরড়হ ড়ভধ া ধষ্ফ পড়হঃৎধপঃ-ঢ়ৎড়ঢ়ড়ংধষ্ (রূহপঁফ রূম রূহঃবহঃরড়হ ঃড় পঋধঃব ষমধষ ৎবষ্ধঃরড়হংয রূ়), ধপপবঢ়ঃধহপব, পড়হংরফবৎধঃরড়হ, পধঢ়ধপরূু ড়ভঃযব ঢ়ধৎঃররং ঃড় পড়্হঃৎধপঃ, ঙ্ববব পড়হংবহঃ, ষমধষ্ফু ড়ভড়নল্পঃ, ধমৎববস বহঃ ফবপষ্ধৎবফ া ড়রুফ, বহভ্ড়ৎপবধনরষ্ফু ড়ভধমৎববস বহঃ. রররূ ঈ ষ্ধংং রভ্রূপধঃরড়হ ড়ভপড়হঃৎধপঃ- ধনং ড়ঁষ্ ব পড়হঃৎধপঃ, পড়্হঃরহমবহঃ পড়হঃৎধপঃ, য়ঁধ ংর পড়হঃৎধপঃ (ড়ভপবৎঃধরহ ৎবষ্ধঃরড়হং ৎবংবস নষ্করহম ঃযড়ংব পঋধঃবফ নু পড়হঃৎধপঃ) র . চবৎভ্ড়ৎস ধহপব ড়ভপড়হঃৎধপঃ, চবৎভ্ড়ৎস ধহপব ড়ভৎবপরুৎড়পধষঢ়ৎড়স রুবং. া . উ রুপযধৎমব ড়ভপড়হঃৎধপঃ – নু ঢ়বৎভ্ড়ৎস ধহপব, নু হড়া ধঃরড়হ, ৎবপবংংরড়হ, ধষ্কবৎধঃরড়হ, বঃপ. নু রূস ঢ়ড়ংং রূনরষ্ফু , নু নৎবধপয ড়ভপড়হঃৎধপঃ. া র্ জবস বফররূং ভ্ড়ৎ নৎবধপয ড়ভপড়হঃৎধপঃ. া রর্ ঝঢ়বপরধষ পড়হঃৎধপঃ ধমবহপু	18	খ বপঃঁৎব ধহফ উব সড়হং ঃৎধঃরড়হ
2.	**Sale of Goods Act, 1930**	র্ ঋড়ৎস ধঃরড়হ ড়ভপড়হঃৎধপঃ ড়ভংধষ্ধ ড়ভমড়ড়ফং. রূর্ এ ড়ড়ফং ধহফ শ্ববরু পষ্ধংংরভ্রূপধঃরড়হ. রররূ ঈ ড়হফরুরড়হ ধহফ ি ধৎৎধহু র . এঃধহং ভ্রাৎ ড়ভঢ়ৎড়ঢ়বৎু রূহ মড়ড়ফং া . চবৎভ্ড়ৎস ধহপব ড়ভপড়হঃৎধপঃ া র্ ই ৎবধপয ড়ভপড়হঃৎধপঃ – ৎরূাযঃং ড়ভঁহঢ় ধরুফ ংবষ্ধৎ.	13	খ বপঃঁৎব ধহফ উব সড়হং ঃৎধঃরড়হ
3.	**Negotiable Instruments Act, 1881**	র্ ঈ যধৎধপঃবৎরুঃরূপং ড়ভহবমড়ঃরধনষ্ধ রূহং ঃৎঁস বহঃং. রূর্ ঋবধঁৎ বং – চৎড়স রুং ড়ুু হড়ঃব, ই রক্ষ ড়ভ ঊীপযধহম ব, পযবয়ঁব রররূ ঐ ড়ফষ্ধবৎ ধহফ যড়ফষ্ধবৎ রূহ ফঁ ব পড়ঁ ৎংব. র . ঈ ৎড়ংং রূহম ড়ভপযবয়ঁব – ঃ ঢ়বং ড়ভপঙ্ড়ংং রূহম ধহফ রুং বভ্ভপঃ. া . উ রুযড়হড়ঁৎ ড়ভহবমড়ঃরধনষ্ধ রূহং ঃৎঁস বহঃং	13	খ বপঃঁৎব ধহফ উব সড়হং ঃৎধঃরড়হ
4.	**Consumer Protection Act,**	র্ ওস ঢ়ড়ৎঃধহপব ড়ভঈঁড়হংঁস বৎ চৎড়ঃবপরূড়হ অপঃ. রূর্ উ বভ্রূহরুরড়হং – ঈ ড়স ঢ়ষধরহধহঃ, ঈ ড়স ঢ়ষধরহঃ,	13	খ বপঃঁৎব ধহফ উব সড়হং ঃৎধঃরড়হ

	1986	ঈড়হংস বৎ, ধহফ ঈড়হংস বৎ ফরঢ়ঁ ঃব, চবৎংড়হ. রররু ঈড়হংস বৎ চৎড়ঃবপধ্লড়হ ঈড়ঁহপর ষ – ঈড়স ঢ়ড়ংরঃরড়হ, ড়নল্পপঃং. র . ঈড়হংস বৎ উরুঢ়ঁ ঃবং জবফৎবংংধষঅমবহপরবং – পড়স ঢ়ড়ংরঃরড়হ, ঢ়ড়ি বৎং, ভ্রু পধ্লড়হং		

.

Total Class-57

BOOKS FOR REFERENCE:

১. উৎ . ঙ.চ. এঁঢ়ঃধ: ই ঁংরহ বংং জ বমঁষ ধঃড়ুু ঋৎধসবি ড়ৎশ
২. উৎ . এ.ক . ঠ ধৎংযহবু : ইঁংরহবংং জ বমঁষধঃড়ৎু ঋৎধসবি ড়ৎশ; ঝধযরঃু ধ ই যধি হ চঁনষর পধঃরড়হং
৩. অংযড়শ ঝ যধৎসধ : ইঁংরহব ংং জ বমঁষধঃড়ৎু ঋৎধসবি ড়ৎশ
৪. ই যধফণ্ধ্ ঝধঃঢ়ধঃর: ইঁং রহবংং খ ধংি; উরংযধৎ র চৎধশধংযধহর
৫. ই যধফণ্ধ্ ঝধঃঢ়ধঃর ধহফ গর ঃৎধ: কধ ৎনধৎর অরহৎ জঁ ঢ়ধৎবশযধ
৬. ই রংযহঁ ঢ়ধফধ গঁশযড়ঢ় ধফযু ধু : ই ধহরল্লারা ঙ ঝরষঢ়ড় অরহব

Sonamukhi College

Curriculum Plan for Academic year 2020-21

Department of Commerce (4th Semester)

Course Code: BCOMH 403C-10 **Course Title:** Corporate Accounting-II

Credit: 06 (66 Hours)

Teacher's Name: Rajesh Kumar Dikshit & Asim Samajpati

Module No.	Title of the Module	Topic in the Module	No. of Lecture Hours / No. of Lecture	Methodology/ Instructional techniques
1.	ঠ ধষ্ঁধ ঃরড়হ ড়ভ এ ড়ড়ফি রিক্ষ ধহফ ঝযধৎবং.	ঠ ধষ্ঁধ ঃরড়হ ড়ভএ ড়ড়ফি রিক্ষ	10	খ বপঃঁৎব , উব সড়হং ঃৎধঃরড়হ ` চ ৎড়নষব্স - ঝড়ষঁঃ রড়হ.
1.	ঠ ধষ্ঁধ ঃরড়হ ড়ভ এ ড়ড়ফি রিক্ষ ধহফ ঝযধৎবং.	ঠ ধষ্ঁধ ঃরড়হ ড়ভ ঝযধৎবং.	10	খ বপঃঁৎব , উব সড়হং ঃৎধঃরড়হ ` চ ৎড়নষব্স - ঝড়ষঁঃ রড়হ.

2.	ঐড়ফরুম ঈড়স ঢ়ধহু ধহফ ঝঁনংর ফরধ্ণু ঈড়স ঢ়ধহু (বীপ ফঁফ রুহম পযধরুহ যড়ফফরুহম)	চৎব ঢ়ধৎধঃরড়হ ড়ভঈড়হংড়ফরুফধঃবফ ইধষ্ধহপব ঝযববঃ ড়ভঐড়ফফরুহম ঈড়স ঢ়ধহু ধহফ ঝঁনংর ফরধ্ণু ঈড়স ঢ়ধহু (বীপ ফঁফর হম পযধরুহ যড়ফফরুহম)	16	খ বপঃঁৎব , উব সড়হং ঃৎধঃরড়হ ` চ ৎড়নষব্স - ঝড়ষঁঃ রড়হ.
3.	খরয়ঁর ফধপ্পড়হ ড়ভ ঈড়স ঢ়ধহরবং	ঈড়হপবঢ়ঃ ধহফ ঃু ঢ়বং ড়ভষ্ণয়ঁ রুধ্ধঃরড়হ, খরয়ঁর ফধঃড়ঢ়ঃ ং ঋরুহধষ ঝঃধঃবস বহঃ ড়ভ অ পপড়ঁহঃ .	10	খ বপঃঁৎব , উব সড়হং ঃৎধঃরড়হ ` চ ৎড়নষব্স - ঝড়ষঁঃ রড়হ.
4.	**Insurance Claims**	খড়ংং ড় ভঝঃড়পশ, খড়ংং ড়ভ চৎড়ভ্রঃ চড়ষ্ণপু .	10	খ বপঃঁৎব , উব সড়হং ঃৎধঃরড়হ ` চ ৎড়নষব্স - ঝড়ষঁঃ রড়হ.
5.	উ ড়ঁনষ ব ধপপড়ঁ হঃং ঃু ংঃবস .	উ ড়ঁনষ ব ধপপড়ঁ হঃং ঃু ংঃবস .	10	খ বপঃঁৎব , উব সড়হং ঃৎধঃরড়হ ` চ ৎড়নষব্স - ঝড়ষঁঃ রড়হ.

Total Class-66

BOOKS FOR REFERENCE:

১. গ .ঈ. ঝযঁশষ ধ, ঞ্ঝ. এ ৎব ি ধষ্ ধহফ ঝ.ঈ. এঁঢ়ঃ ধ.অ ফা ধহপবফ অপপড়ঁহঃ ং. ঠ ড়ষ-ওও্ ঝ.ঈয ধহফ্ ঈড়.,
২. ঝ.ঘ . গ ধযবংযি ধৎর্ ধহফ ঝ. ক . গ ধযবংযি ধৎর্ঈড়ৎঢ় ড়ৎধঃব অ পপড়ঁহঃ রুহম . ঠ রশধং
৩. ঔরুহ, ঝ.চ . ধহফ ক .খ . ঘ ধৎধহম . ঈড়ৎঢ়ড়ৎধঃব অ পপড়ঁহঃ রুহম , ক ধষু ধহর চঁনষ রুযবৎং, ঘ ব ি উ বষ্যর
৪. চ . ঈ. এঁষ ংরধহ ধহফ ইয ধৎধঃ এঁষ ংরধহ, ঈড়ৎঢ়ড়ৎ ধঃব অ পপড়ঁ হঃরুহম , ঝ.ঈযধ হফ
৫. অ স রুধনযধ গ ঁশয বৎল্পব, গ ড়যধস স বফ ঐধহরভ্ ঈড়ৎঢ়ড়ৎধঃব অ পপড়ঁহঃ রুহম , গ পএ ৎধি ঐ রক্ষ উফঁপ ধঃরড়হ
৬. ইধ ং, অ স রুধনযধ , ঠ ড়ষওও্ ,চ ৎরুহপরূষ্বং্ অ ঢ়ঢ়ষরূপধঃরড়হং ড়ভঅ পপড়ঁহঃ রুহম ,এ্রব উ বব চঁনষ রূপধঃরড়হং (চ)
৭. ঈড়সঢ়ব হফরঁস ড়ভঝঃধঃবস বহঃং ধহফ ঝঃধহফধৎফং ড়ভঅ পপড়ঁ হঃরুহম . এ্রব ওহংঃরুঁ ঃব ড়ভঈযধ ৎঃবৎবফ অপপড়ঁ হঃধহঃং ড়ভ ওহফরূ, ঘ ব ি উ বষ্যর.
৮. জ ধল্বশধৎধহ,ঈড়ৎঢ় ড়ৎধঃবঅপপড়ঁহঃ রুহম ,চ বধৎ ংড়হ
9. Corporate Accounting – 4th edition – Bhushan Goyel
১০. গ ঐধ হরভ্ অ গঁশযব ৎলব্ধ: ঈ ড়ৎঢ়ড়ৎধঃব অ পপড়ঁহঃর হম
১১. ঠ. জধ লধংবশধৎধহ্ জ. খ ধষব্রযধ: ঈ ড়ৎঢ়ড়ৎধঃব অ পপড়ঁহঃর হম
১২. ই যঁংযধ হ কঁসধ ৎ এ ড়ু ধষ: ঈ ড়ৎঢ়ড়ৎধঃব অ পপড়ঁহঃর হম
১৩. ঈ অ(উৎ) ক . গ. ই ধহং ধষ: ঈ ড়ৎঢ়ড়ৎধঃব অ পপড়ঁহঃর হম
১৪. ঈ অ জধ ল ক অমধৎি ধষ: ঈ ড়ৎঢ়ড়ৎধঃব অ পপড়ঁহঃর হম
১৫. উ. ক . এড়বষ্ ঝযবষুষ এড়বষ: ঈ ড়ৎঢ়ড়ৎধঃব অ পপড়ঁহঃর হম

Sonamukhi College

Curriculum Plan for Academic year 2020-21

Department of Commerce (4th Semester)

Course Code: BCOMH 405 SEC-2 **Course Title:** ঊহঃৎবঢ়ৎবহবঁ ৎংযরঢ় উ বা বষড়ঢ়স বহঃ

Credit: 06 (64 Hours)

Teacher's Name: Rajesh Kumar Dikshit & Jayanta Datta

Module No.	Title of the Module	Topic in the Module	No. of Lecture Hours / No. of Lecture	Methodology/ Instructional techniques
1.	**Concept of Entrepreneurship and the Entrepreneur**	ঘ ধঁঃৎ ব ড়ভঊহঃৎবঢ়ৎবহবঁ ৎংযরঢ়; ঈ যধৎধপঃবৎরংঃরূপং ড়ভঊহঃৎবঢ়ৎবহবঁৎ ং, ঋঁহপঃ রড়হং; ঊহঃৎবঢ়ৎবহবঁ ৎরধষছঁ ধষ রঃরবং; জড়ষ্ব ড়ভপৎবধঃরা রঃু ধহফ ওহড়া ধঃরড়হ রহ ঊহঃৎবঢ়ৎবহবঁ ৎংযরঢ়; চ বৎংড়হধষঊঃযরপং ড়ভঃযব ঊহঃৎবঢ়ৎবহবঁ ৎ; ঝড়পরধষ বহঃৎবঢ়ৎবহবঁ ৎ; জড়ষ্ব ড়ভবহঃৎবঢ়ৎবহবঁ ৎংযরঢ় রহ বপড়হড়স রূপ ফবা বষড়ঢ়স বহঃ.	12	খ বপঁঃৎব ্ উব সড়হং ঃৎধঃরড়হ.
2.	**Different Forms of Entrepreneurship**	ঝস ধষ্ষ ধহফ খধৎমব ঊহঃৎবঢ়ৎবহবঁৎ ংযরঢ়, ঝড়ষ্ব চৎড়ঢ়ৎ রবঃড়ৎংযরঢ়, ঋধস রঃু নঁংর হবং ং, ঋধস রঃু নঁংর হবং ং রহ ওহফরধ, ঈড়ৎঢ়ড়ৎধঃব ধহফ ঈ ড়ড়ঢ়বৎধঃরা ব ঊহঃৎবঢ়ৎবহবঁ ৎংযরঢ়, ঊহঃৎবঢ়ৎবহবঁ ৎংযরঢ় রহ ঝবণ রূপব ওহফঁংঃ ৎরবং.	10	খ বপঁঃৎব ্ উব সড়হং ঃৎধঃরড়হ.
3.	**Laws Relating to Intellectual Properties and the Entrepreneur**	ই ধংরূপ রফবধ ধনড়ঁঃ ওহঃবষ্ষবপঁঃধ ষ চৎড়ঢ় বৎঃু জরমযঃং; খবম ধষ চৎড়ঃবপঃরড়হ ড়ভচধঃ বহঃ, এঃৎধফবস ধৎশ ধহফ ঈড়ঢু ৎরমযঃ, এ বড়মৎধঢ়যরপধষ রহফরূপধঃরড়হং, চৎ ড়ঃবপঃরড়হ ড়ভহবঢ়িষধ হঃ া ধৎরবঃু .	10	খ বপঁঃৎব ্ উব সড়হং ঃৎধঃরড়হ.
4.	**Financing of New and Existing Ventures**	ঊয়ঁরঃু ঋরহধহপরহম, উ বনঃ ঋরহধহপরহম, ঠ বহঃঁৎ ব ঈধঢ় রঃধষ্, খ বধংব ভরহধহপরহম ধহফ যরৎব ঢ়ঁৎ পযধংব, ওহংঃরঁঃ রড়হধষ ঋরহধহপরহম ধহফ এড়া বৎহস বহঃ ঝঁঢ়ঢ়ড় ৎঃ.	10	খ বপঁঃৎব ্ উব সড়হং ঃৎধঃরড়হ.
5.	**Project Planning and Feasibility Studies**	ঈ ড়হপবঢ়ঃ ড়ভঢ়ৎড়ল্বপঃ ধঢ়ঢ় ৎধরংধষ্, গব ঃযড়ফং ড়ভ ঢ়ৎড়ল্বপঃ ধঢ়ঢ় ৎধরংধষ্ বপড়হড়স রূপ ধহধষু ংরং, ভরহধহপরধষ ধহধষু ংরং, স ধৎশবঃ ধহধষু ংরং, ঃবপযহ রূপধষ ভবধংরনরষ্ষঃু , চৎবঢ়ধৎধঃরড়হ ড়ভ ঢ়ৎড়ল্বপঃ ৎবঢ়ড়ৎঃ ধহফ পড়হফঁ পঃরহম ভবধংরনরষ্ষঃু ংঃঁফ রবং, ঊহা রৎড়হস বহঃধষ পষ্ষধৎধহপব ঢ়ৎড়পবংং.	12	খ বপঁঃৎব ্ উব সড়হং ঃৎধঃরড়হ.
6.	**Institutional Support to Entrepreneurs**	ঘ ববফ ভড়ৎ রহংঃরঁঃ রড়হধষ ংঁ ঢ়ঢ় ড়ৎঃ, ঝঁঃফু ড়ভ ংড়স ব রহংঃরঁঃ ঃরড়হং ঢ় ৎড়া রফরহম ংঁঢ়ঢ়ড় ৎঃ ঃড় ংস ধষ্ষ বহঃৎবঢ়ৎবহবঁৎ ং: ঘ ধঃরড়হধষ ঝস ধষ্ষ ওহফঁংঃ ৎরবং ঈ ড়ৎঢ়ড়ৎধঃরড়হ(ঘ ঝওঈ), ঝস ধষ্ষ ওহফঁংঃ ৎরবং উ বা বষড়ঢ়স বহঃ ঙ ৎমধহূর ধঃরড়হ (ঝওউ ঙ), ঝস ধষ্ষ– ঝপধষ্ষ ওহফঁংঃ ৎরবং ই ড়ধৎফ	10	খ বপঁঃৎব ্ উব সড়হং ঃৎধঃরড়হ.

		(ঝঝঔই), ঝস ধষ্ষ ওহফঁংঃ ৎরবং ঝবৎা রপব ওহংঃরঁঃ বং (ঝঔঝও), উ রংঃৎরপঃ ওহফঁংঃ ৎরবং ঈ বহঃৎব (উ ঔঈ), ওহফঁংঃ ৎরধষ উংঃধঃবং.		

Total Class-64

BOOKS FOR REFERENCE:

১. চ ড়ড়ৎহরসধ গ ঈযধৎ ধহঃরসধঃয: ঊহঃ ৎবঢ়ৎবহবঁ ৎংযরঢ় উব া বষড়ঢ়স বহঃ ধহফ ঝস ধষষইঁ ংরহবংং ঊহঃবৎ ঢ়ৎরংবং
২. চ ৎড়ভ (উৎ.) ঘরঃরহু ধধি ৎব, উৎ. ঝযরষ্ঢ়ধ জ কধ হশড়হশধৎ্ উৎ. ণড় মবংয ঝ. উধঁ ফশয ধহব: ঊহঃৎবঢ়ৎবহবঁ ৎংযরঢ় উব াব ষড়ঢ়স বহঃ
৩. ঈ অ (উৎ.) অনয ধ গধঃযঁৎ : ঊহঃৎবঢ়ৎবহবঁৎ ংযরঢ় উব া বষড়ঢ়স বহঃ
৪. উৎ. জরপযধ ঝযধৎসধ, ঝধঢ়হ ধ গধঃযঁৎ ্ ঘরঃরহ এঞ্ঝরঢ়ধঃযর ঊহঃৎবঢ়ৎবহবঁ ৎংযরঢ় উব াব ষড়ঢ়সবহঃ
৫. অ.ক . খ ধষ: ঊহঃৎবঢ়ৎবহবঁৎ ংয রঢ় উবাব ষড়ঢ়স বহঃ ধহফ গধ হধমবসবহঃ
৬. উৎ. জ.ক. ঝ রহমধষ: ঊহঃৎবঢ়ৎবহবঁৎ ংযরঢ় উব াব ষড়ঢ়স বহঃ ধহফ গধহধ মবসবহঃ
৭. অনযরশ কঁসধ ৎ গঁশযব ৎল্ধব্ ঝড়ঁহধ শ জড়ু : ঊহঃৎবঢ়ৎবহবঁৎ ংযরঢ় উব াব ষড়ঢ়স বহঃ্ ই ঁংরহবংং ঊঃযর পং
৮. গড়হর পধ খ ড়ংং্ ঋ.খ. ই ধংপঁহধ হ: ঊহঃৎবঢ়ৎবহবঁ ৎংযরঢ় উব াব ষড়ঢ়স বহঃ
৯. অনযরংযব শ ঘরৎলধৎ ঊহঃৎবঢ়ৎবহবঁৎ ংযরঢ় উব া বষড়ঢ়স বহঃ
১০. ঞ.ঘ. ঊপ যযধ নৎধ: ঊহঃৎবঢ়ৎবহবঁৎ ংযরঢ় উব াব ষড়ঢ়স বহঃ
১১. উৎ. উ. ক বংধাধ হ্ গৎ. ঘ . ঠরাব শ: ঊহঃৎবঢ়ৎবহবঁৎ ংযরঢ় উব াব ষড়ঢ়স বহঃ
১২. উৎ. ঝধৎড়ল কঁসধৎ ্ টললধষউধ ং: ঊহঃৎবঢ়ৎবহবঁৎ ংযরঢ় উ বাব ষড়ঢ়স বহঃ

Sonamukhi College

Curriculum Plan for Academic year 2020-21

Department of Commerce (4th Semester)

Course Code: BCOMP 404 SEC-2 **Course Title:** ঊহঃৎবঢ়ৎবহবঁ ৎংযরঢ় উ বা বষড়ঢ়স বহঃ

Credit: 02 (40 Hours)

Teacher's Name: Rajesh Kumar Dikshit & Jayanta Datta

Module No.	Title of the Module	Topic in the Module	No. of Lecture Hours / No. of Lecture	Methodology/ Instructional techniques
1.	**Concept of Entrepreneurship and the Entrepreneur**	ঘ ধঁঃৎ ব ড়ভঊহঃৎবঢ়ৎবহবঁ ৎংযরঢ়; ঈ যধৎধপঃবৎরঃরপং ড়ভঊহঃৎবঢ়ৎবহবঁৎ ং, ঋঁহপঃ রড়হং; ঊহঃৎবঢ়ৎবহবঁ ৎরধষছঁ ধষ রঃরবং; জড়ষ্ব ড়ভপৎধধঃর রঃু ধহফ ওহড়া ধঃরড়হ রহ	09	খ বপঃঁৎব ্ উব সড়হং ঃৎধঃরড়হ.

		উহঃৎবঢ়ৎবহবঁ ৎংযরূ; চবৎংড়হধষউঃযরপং ড়ভঃযব উহঃৎবঢ়ৎবহবঁ ৎ; ঝড়পরঃযবহঃৎবঢ়ৎবহবঁ ৎ; জড়ষ্ব ড়ভবহঃৎবঢ়ৎবহবঁ ৎংযরূ রহ বপড়হড়স রূপ ফবা বষড়ঢ়স বহঃ.		
2.	**Different Forms of Entrepreneurship**	ঝস ধষ্ব ধহফ খধৎমব উহঃৎবঢ়ৎবহবঁৎ ংযরূ, ঝড়ষ্ব চৎড়ঢ়ৎরঃড়ৎংযরঢ়, ঋধস রঃু নঁংর হবংং, ঋধস রঃু নঁংর হবংং রহ ওহফরঃ, ঈড়ৎঢ়ড়ৎধঃব ধহফ ঈড়ড়ঢ়বৎধঃরা ব উহঃৎবঢ়ৎবহবঁ ৎংযরূ, উহঃৎবঢ়ৎবহবঁ ৎংযরূ রহ ঝবথ রূপব ওহফংঃ ৎরবং.	06	খবপঁঃৎব ` উব সড়হং ঃৎধঃরড়হ..
3.	**Laws Relating to Intellectual Properties and the Entrepreneur**	ই ধংরূপ রুফবধ ধনড়ঁঃ ওহঃবষ্বপঁঃধ ষচৎড়ঢ় বৎু জরূমযঃং; খবম ধষচৎড়ঃবপঃরড়হ ড়ভচধঃবহঃ, এঃুধফবস ধৎশ ধহফ ঈড়ঢ়ু ৎরূমযঃ, এ বড়মৎধঢ়যরপধষ রুহফরূপধঃরড়হং, চৎড়ঃবপরূড়হ ড়ভহবঢ়িষধ হঃ া ধৎরবঃু .	06	খবপঁঃৎব ` উব সড়হং ঃৎধঃরড়হ.
4.	**Financing of New and Existing Ventures**	উয়ঁরঃু ঋরহ্বহপরুহম, উ বনঃ ঋরুহধহপরুহম, ঠ বহঁং ব ঈধঢ় রূধষ্ খবধংব ভ্রহধহপরুহম ধহফ যরৎব ঢ়ঁৎ পযধংব, ওহংঃরুঁঃ রড়হধষ ঋরহধহপরুহম ধহফ এড়া বৎহস বহঃ ঝঁঢ়ঢ়ড় ৎঃ.	06	খবপঁঃৎব ` উব সড়হং ঃৎধঃরড়হ.
5.	**Project Planning and Feasibility Studies**	ঈড়হপবঢ়ঃ ড়ভঢ়ৎড়ল্পপঃ ধঢ়ঢ়ৎধরূধষ্ গব ঃযড়ফং ড়ভঢ়ৎড়ল্পপঃ ধঢ়ঢ়ৎধরূধষ্ বপড়হড়স রূপ ধহধয়ু ংরং, ভ্রহধহপরঃযধহধয়ু ংরং, স ধৎশবঃ ধহধয়ু ংরং, ঃবপযহরূপধষ ভ্রধংরনরুঃু , চৎবঢ়ধৎধঃরড়হ ড়ভ ঢ়ৎড়ল্পপঃ ৎবঢ়ড়ৎঃ ধহফ পড়হফঁ পরুহম ভ্রধংরনরুঃু ংঁফ রবং, উহা রুড়হস বহঃধষ পঃ্বধৎধহপব ঢ়ৎড়পবংং.	07	খবপঁঃৎব ` উব সড়হং ঃৎধঃরড়হ.
6.	**Institutional Support to Entrepreneurs**	ঘ ববফ ভ্রুৎ রুংংঃরুঁঃ রড়হধষং ঢ়ঢ় ড়ৎঃ, ঝঁঃফু ড়ভ ংড়স ব রুংংঃরুঁ ঃরড়হং ঢ়ৎড়া রুফরুম ংঁঢ়ঢ়ড় ৎঃ ঃড় ংস ধষ্ব বহঃৎবঢ়ৎবহবঁৎ ং: ঘ ধঃরড়হধষ ঝস ধষ্ব ওহফংঃ ৎরবং ঈ ড়ৎঢ়ড়ৎধঃরড়হ(ঘ ঝওঁ), ঝস ধষ্ব ওহফংঃ ৎরবং উ বা বষড়ঢ়স বহঃ ঙ ৎমধহ্বু ধঃরড়হ (ঝওঁ ঙ), ঝস ধষ্ব– ঝপধষ্ব ওহফংঃ ৎরবং ই ড়ধৎফ (ঝঝওঁ), ঝস ধষ্ব ওহফংঃ ৎরবং ঝবথ রূপব ওহংঃরুঁঃ বং (ঝওঝও), উ রুংঃৎরূপঃ ওহফংঃ ৎরবং ঈ বহঃৎব (উ ওঁ), ওহফংঃ ৎরবষ উংঃধঃবং.	06	খবপঁঃৎব ` উব সড়হং ঃৎধঃরড়হ.

Total Class-40

BOOKS FOR REFERENCE:

১. চ ড়ড়ৎহরসধ গ ঈযধৎ ধহঃরূসধঃয: উহঃ ৎবঢ়ৎবহবঁ ৎংযরঢ় উব া বষড়ঢ়স বহঃ ধহফ ঝস ধষষইঁংরহবংং উহঃবৎ ঢ়ৎরংবংং
২. চ ৎড়ভ্ (উৎ.) ঘরঃরহু ধধি ৎব, উৎ. ঝযরক্ষধ জ কধ হশড়হশধৎ্ উৎ. ণড় মবংয ঝ. উধঁফশয ধহব: উহঃৎবঢ়ৎবহবঁ ৎংযরঢ় উব াব ষড়ঢ়স বহঃ
৩. ঈ অ (উৎ.) অনয ধ গধঃযঁৎ : উহঃৎবঢ়ৎবহবঁৎ ংযরঢ় উব া বষড়ঢ়স বহঃ
৪. উৎ. জরূপযধ ঝযধৎসধ, ঝধঢ়হ ধ গধঃযঁৎ ` ঘরঃরহ এঃুধঢ়ধঃযর উহঃৎবঢ়ৎবহবঁ ৎংযরঢ় উব াব ষড়ঢ়সবহঃ
৫. অ.ক . খ ধষ: উহঃৎবঢ়ৎবহবঁৎ ংযরঢ় উবাব ষড়ঢ়স বহঃ ধহফ গধ হধমবসবহঃ
৬. উৎ. জ.ক. ঝ রহমধষ: উহঃৎবঢ়ৎবহবঁৎ ংযরঢ় উব াব ষড়ঢ়স বহঃ ধহফ গধহধ মবসবহঃ
৭. অনযরশ কঁসধ ৎ গঁশযব ৎল্পব্ ঝড়ঁহধ শ জড়ু : উহঃৎবঢ়ৎবহবঁৎ ংযরঢ় উব াব ষড়ঢ়স বহঃ্ ই ঁংরহবংং উঃযর পং
৮. গড়হর পধ খ ড়ংং্ ঋ.খ. ই ধংপঁহধ হ: উহঃৎবঢ়ৎবহবঁ ৎংযরঢ় উব াব ষড়ঢ়স বহঃ
৯. অনযরংযব শ ঘরৎলধৎ্ উহঃৎবঢ়ৎবহবঁৎ ংযরঢ় উব া বষড়ঢ়স বহঃ

১০. ঞ. ঘ. ঊপযযধনৎধ: ঊহঃৎবঢ়ৎবহবঁৎ ংযরঢ় উব াব ষড়ঢ়স বহঃ
১১. উৎ. উ. কব ংধাধ হ্ গৎ. ঘ . ঠরাব শ: ঊহঃৎবঢ়ৎবহবঁৎ ংযরঢ় উব াব ষড়ঢ়স বহঃ
১২. উৎ. ঝধৎড়ল কঁসধৎ ` টললধষউধ ং: ঊহঃৎবঢ়ৎবহবঁৎ ংযরঢ় উ বাব ষড়ঢ়স বহঃ

Sonamukhi College

Curriculum Plan for Academic year 2020-21

Department of Commerce (5th Semester)

Course Code: BCOMH 502C-12 **Course Title:** ঈড়স ঢ়ঁঃ বৎ অঢ়ঢ় ক্ষপধঃরড়হং রু ইঁং রুহবংং -ও

Credit: 06 (62 Hours)

Teacher's Name: Rajesh Kumar Dikshit, Asim Samajpati & Jayanta Datta

Module No.	Title of the Module	Topic in the Module	No. of Lecture Hours / No. of Lecture	Methodology/ Instructional techniques
১.	**Word Processing**	ওহঃৎড়ফঁপঃ রড়হ ঃড় ি ড়ৎফ চৎড়পবংং রুহম, ড ড়ৎফ ঢ়ৎড়পবংং রুহম পড়হপধঢ়ঃং, ট ংব ড়ভএঞ্চস ঢ়ষধঃবং, ডড়ৎ শরুহম ি রুয ি ড়ৎফ ফড়াঁস বহঃ: ঊফরুরুহম ঃবী ঃ, ঋরহফ ধহফ ৎবঢ়ক্ষপব ঃবীঃ , ঋড়ৎস ধঃঃরুহম, ংঢ়ব ক্ষপযবপশ, অঁঃ ড়পড়ুৎবপঃ, অঁঃ ড় ঃবীঃ ; ইঁষ ষ্মঃং ধহফ হঁস নবৎরুহম, এঞ্চনং, চধৎ ধমৎধঢ়য ঋড়ৎস ধঃঃরুহম, ওহফবহঃ, চধমব ঋড়ৎস ধঃঃরুহম, ঐবধফবৎ ধহফ ভড়ড়ঃবৎ, ঞধনষ্মাং: ওহংব ৎঃরুহম, ভরুক্ষহম ধহফ ভড়ৎস ধঃঃরুহম ধ ঞধনষ্ম; ওহংব ৎঃরুহম চরপঁৎ বং ধহফ ঠ রুফবড়; গধ রুয গব ৎমব: রুপফঁফ রুহম ক্ষহশরুহম ি রুয উ ধঃধনধংব; চৎরহঃরুহম **Creating Business Documents using the above facilities documents**	১৮	খ বপঁঃৎব , উব সড়হং ঃৎধঃরড়হ, চ ৎড়নষব্স - ঝড়ষঁঃ রড়হ্ চ ৎধপঃরুপধষ্
২.	**Preparing Presentations**	ই ধংরুপং ড়ভঢ়ৎবংবহঃধঃরড়হং: ঝষ্কফবং, ঋড়হঃং, উ ৎধরিহম , ঊফরুরুহম; ওহংব ৎঃরুহম: এঞ্চনষ্মং, ওস ধমবং, ঃবীঃ ং, ঝু স নড়ষ্ক, গ বফরুঃ; উ বংরুমহ; এঞ্চধহংরুরড়হ; অ হরস ধঃরড়হ; ধহফ ঝষরুরুবংযড়ি . **Creating Business Presentations using above facilities**	১৫	খ বপঁঃৎব , উব সড়হং ঃৎধঃরড়হ, চ ৎড়নষব্স - ঝড়ষঁঃ রড়হ্ চ ৎধপঃরুপধষ্
৩.	**Spreadsheet and its Business Applications**	**Spreadsheet concepts**, গধ হধমরুহম ি ড়ৎশংযব বঃং; ঋড়ৎস ধঃঃরুহম, উহঃবৎরুহম ফধঞ্চ, ঊফরুক্কহম, ধহফ চৎরহঃরুহম ধড়িৎশ ংযব বঃ; ঐ ধহফক্ষহম ড়ঢ়বৎধঃড়ৎং রহ ভড়ৎসঁষ ধ, চ ৎড়ল্পপঃ রুহা ড়ষ রুহম সঁষ ঃরুক্ষ ংঢ়ৎ বধফংযববং, ঙ ৎমধহ্র রুহম ঈ যধৎংং ধহফ মৎধঢ়যং	১৫	খ বপঁঃৎব , উব সড়হং ঃৎধঃরড়হ, চ ৎড়নষব্স - ঝড়ষঁঃ রড়হ্ চ ৎধপঃরুপধষ্

৪.	**Spreadsheet and its Business Applicatio**	**Generally used Spreadsheet functions:** গধ ঃযবস ধঃরূপধষ, ঝঃধঃরং ঃরূপধষ, ঋরূহধহপরধষ, খড়ম রূপধষ, উ ধঃব ধহফ এরূস ব, খড়ড়শঁঢ় ধহফ ৎবভবৎবহপব, উ ধঃধনধংব, ধহফ ঞবীঃ ভঁ হপঃরড়হ	১৫	খ বপঃঁৎব , উব সড়হং ঃৎধঃরড়হ, চ ৎড়নষবস - ঝড়ষঁঃ রড়হ্ চ ৎধপঃরূপধষ

Total Class-62

BOOKS FOR REFERENCE:

১. চ .ঞ. ঔঁংবঢ়য , ঊ-পড়সস বৎপব; অহ ওহফরধহ চবৎংঢ় বপঃরব , চ ঐ ওখ বধৎহরহম
২. ই যধংশধৎ, ই ., ঊ-ঈ ড়সবৎ পব, গপএ ৎধি ঐরষয়
৩. উযধ ৎ, চ., ঋঁহফ ধসবহঃধ ষ ড়ভওঞ ধহফ রঃ ধঢ়ঢ় ষরূপধঃরড়হং রহ নঁংর হবংং, অচ ঐ
৪. অঁৎ ড়ৎধ, ঈড়স ঢ়ঁঃবৎ ঋঁহফধ সবহঃধ ষং, ই চ ই চঁনষর পধঃরড়হং.
৫. এড়ব ষ, ঈড়সঢ়ঁঃ বৎ ঋঁহফধ স বহঃধষং,চ বধৎংড়হ
৬. ওঞখ -ঊঝখ ,ওহঃৎড়ফঁপ ঃরড়হ ঃড় ঈ ড়সঢ়ঁঃ বৎ ঝপরহপব, চ বধৎংড়হ
৭. অশংড়ু , ওহভড়ৎধঃরড়হ ঞবপযহড়ষড়মু রহ ঞযবড়ৎু , ঈবহ মধমব

Sonamukhi College

Curriculum Plan for Academic year 2020-21

Department of Commerce (5th Semester)

Course Code: BCOMH 503DSE-I **Course Title: Fundamentals of Auditing**

Credit: 06 (66 Hours)

Teacher's Name: Asim Samajpati

Module No.	Title of the Module	Topic in the Module	No. of Lecture Hours / No. of Lecture	Methodology/ Instructional techniques
1.	**Meaning and Scope of Auditing**	ঈ ড়হপবঢ়ঃ ড়ভধঁফর ঃরহম, জবষধঃরড়হংযরঢ় ড়ভ ধঁফর ঃরহম ি রঃয ধপপড়ঁহ ঃরহম, ঙ নল্বপঃরা বং ড়ভ ধঁফর ঃরহম, অফা ধহঃধমবং ড়ভধঁ ফরঃরহম, জড়ষব ড়ভ ধঁফর ঃরহম রহ ঢ়ৎড়ঃবপঃরহম ঃযব রহঃবৎবংঃং ড়ভ ড়ি হবৎং/রহা বংঃড়ৎং, খরস রঃধঃরড়হং ড়ভ ধঁফর ঃরহম.	08	খ বপঃঁৎব ্ উব সড়হং ঃৎধঃরড়হ.
2.	**Classification of Audit**	ঝঃধঃঁঃ ড়ৎু ধহফ ঘড়হ -ংঃধঃঁ ঃড়ৎু ধঁফর ঃ, ঈ ড়হঃরহঁড়ঁং ধঁফর ঃ, ঋরহধষ ধঁফ রঃ, চ বৎরড়ফরূপধষ ধঁফর ঃ, ওহঃবৎহধষ ধঁ ফরঃ, ওহঃবৎরস ধঁফর ঃ.	06	খ বপঃঁৎব ্ উব সড়হং ঃৎধঃরড়হ.
3.	**Commencement of Audit and**	ঝঃবঢ়ং ঃড় নব ঁহফ বৎঃধশবহ নবভড়ৎব ধপঃঁধ ষ পড়স স বহপবস বহঃ ড়ভধঁফ রঃ ড়ভংড়ষব	06	খ বপঃঁৎব ্ উব সড়হং ঃৎধঃরড়হ.

	Audit Procedure	ঢ়ৎড়ঢ়ৎরবঃড়ৎংযরঢ়, ঢ়ধ ৎঃহবৎংযরঢ় ধহফ পড়স ঢ়ধহু , পযবপশরহম ড়ভরস ঢ়ড়ৎঃধহঃ ফড়পঁ স বহঃং, ৎড়ঁ ঃরহব পযবপশরহম ধহফ ঃবংঃ পযবপশরহম, ধঁফর ঃ হড়ঃব নড়ড়শ, ধঁফর ঃ ি ড়ৎশরহম ঢ়ধঢ়বৎং.		
4.	**Internal Check and Internal Control**	ঈ ড়হপবঢ়ঃং ড়ভরহঃবৎহধষ পযবপশ, রহঃবৎহধষ পড়হঃৎড়ষধহফ রহঃবৎহধষ ধঁফর ঃ, জড়ষ্ব ড়ভরহঃবৎহধষ পযবপশরহম ধহফ রহঃবৎহধষ পড়হঃৎড়ষরহ পড়হফঁপ ঃরহম ধঁফ রঃ, ওহঃবৎহধষ পযবপশরহম ঃু ংঃবস ধফড়ঢ়ঃবফ নু পড়হপবৎহং রহ ৎবমধৎফ ঃড় ংধষ্বং, ঢ়ঁ ৎপযধংবং, ং ঃড়ৎবং ধহফ ি ধমব ঢ়ধুস বহঃং.	08	খ বপঃঁৎব ্ উব সড়হং ঃৎধঃরড়হ.
5.	**Vouching**	ঈ ড়হপবঢ়ঃ ধহফ ড়নল্বপঃ্বা ব ড়ভা ড়ঁপযর হম, ঠ ড়ঁপ যরহম ড়ভৎবপবরঢ়ঃং, ঢ়ধু স বহঃ, ঢ়ঁ ৎপযধংব ড়ভধংংবঃং, ড়ঁ ঃংঃধহফরহম ধংংবঃং ধহফ ষ্বধনরষ্বঃরবং, রস ঢ়ড়ৎঃধহপব ড়ভা ড়ঁপযর হম রহ ধঁফর ঃরহম.	06	খ বপঃঁৎব ্ উব সড়হং ঃৎধঃরড়হ.
6.	**Verification and Valuation of Assets and Liabilities**	ওস ঢ়ড়ৎঃধহপব ড়ভা বৎরভ্রপধঃরড়হ ড়ভধংংবঃং ধহফ ষ্বধনরষ্বঃরবং রহ ধঁফ রঃরহম, ঠ বৎরভ্রপধঃরড়হ ঢ়ৎড়পবফঁৎ ব ড়ভধংংবঃং ধহফ ষ্বধনরষ্বঃরবং, ঠ বৎরভ্রপধঃরড়হ ড়ভপড়হঃরহম বহঃ ধংং বঃং ধহফ পড়হঃরহম বহঃ ষ্বধনরষ্বঃরবং.	07	খ বপঃঁৎব ্ উব সড়হং ঃৎধঃরড়হ.
7.	**Company Auditor**	ছঁ ধষ রভ্রপধঃরড়হ ধহফ ফরংয়ঁ ধষ্বভ্রপধঃরড়হ ড়ভ পড়স ঢ়ধহু ধঁফর ঃড়ৎ, অ ঢ়ঢ়ড়রহঃস বহঃ, ৎবস ড়া ধষ, ৎবস ঁহবৎ ধঃরড়হ ড়ভপড়স ঢ়ধহু ধঁফর ঃড়ৎ, জরমযঃং ধহফ ফঁ ঃরবং ড়ভ ধ পড়স ঢ়ধহু ধঁফর ঃড়ৎ.	06	খ বপঃঁৎব ্ উব সড়হং ঃৎধঃরড়হ.
8.	**Divisible Profit and Dividend**	ঈ ড়হপবঢ়ঃ ড়ভফরা রংরনষ্ব ঢ়ৎড়ভ্রঃ, উ বপষ্বধৎধঃরড়হ ধহফ ঢ়ধু স বহঃ ড়ভফরা রফবহফ, অঁফর ঃ ড়ভ ফরা রফবহফ ঢ়ধু স বহঃ.	05	খ বপঃঁৎব ্ উব সড়হং ঃৎধঃরড়হ.
9.	**Auditor's Report**	ঈ ড়হপবঢ়ঃ ড়ভধঁফর ঃ ৎবঢ়ড়ৎঃ, ঈ ড়হঃবহঃং ড়ভধঁফ রঃ ৎবঢ়ড়ৎঃ, অঁফ রঃড়ঃ্ং পবৎঃরভ্রপধঃব, উ রংঃরহপঃরড়হ নবঃি ববহ ধঁফ রঃড়ঃ্ং ৎবঢ়ড়ৎঃ ধহফ ধঁফর ঃড়ঃ্ং পবৎঃরভ্রপধঃব.	06	খ বপঃঁৎব ্ উব সড়হং ঃৎধঃরড়হ.
10.	**Audit Programme of Specific Enterprises**	ঈ ষঁন, ঐ ড়ংঢ় রঃধষ, ঈ রহবস ধ, খরনৎধৎু , ঊফঁপধঃ রড়হধষরহং ঃরঃঁ ঃরড়হ. , ঐড়ঃবষ ধহফ ৎবংঃধঁ ৎধহঃ, এঃৎধহং ঢ়ড়ৎঃ ঈ ড়স ঢ়ধহু .	06	খ বপঃঁৎব ্ উব সড়হং ঃৎধঃরড়হ.

Total Class-66

BOOKS FOR REFERENCE:

১. জধা রহফবৎ কঁস ধৎ ধহফ ঠ রৎবহফবৎ ঝযধৎস ধ, *Auditing Principles and Practice*, চঐ ওখবধৎহরহম
২. অৎঁহধ ঔযধ, *Auditing*. এঃধীস ধহহ চঁনষ রপধঃরড়হ.
৩. অ.ক.ঝরহময, ধহফ এঁঢ়ঃ ধ খড়া ষ্ববহ, *Auditing Theory and Practice*. এ ধষ্মড়ঃরধ চঁন ষ্বংযরহম
৪. ই.ক.গ ধরুঃ -*Contemporary Auditing-Theory and Its Application*, ঙ ৎরবহঃধষ ই ড়ড়শ ঈ ড়স ঢ়ধহু
৫. এ ধহমড়ঢ়ধফযু ধু ্ ঝবহমঁঢ়ঃ ধ-*Auditing*, উ বু ই ড়ড়শং ঈড়হপবৎহ
৬. ঔখ.কঁ হফঁ, *Auditing*,অ ই ঝ চঁনষর ংযরহম ঐড়ঁংব
৭. উ.ই ধহবৎল্বব, *Auditing*-ই ড়ড়শ ঝু হফরপধঃব চা ঃ. খঃফ.
৮. ই. ঘ . এঃধহফড়হ, ঝ. ঝঁ ফযধৎংযধ হ ধহফ ঝ. ঝঁহ ফযধৎধনধযঁ - *A Hand Book of Practical Auditing*-ঝ.ঈ যধহফ
৯. জ.ঘ .ঝবহমঁঢ়ঃ ধ-*Practical Guide to Auditing*-ঘ বঈি বহঃৎধষ ই ড়ড়শ অমবহপু চা ঃ. খঃফ.

১০. ই ধং, *Auditing and Assurance* ,চব ধৎংড়হ
১১. উৎ. ই.ক. গ বযঃধ: অঁফরঃর হম
১২. উৎ. ঞ.জ. ঝঘধৎসধ ় উৎ. ওগ. ঝধযধর: অঁফরঃর হম; ঝধযরঃু ধ ই যধি ধহ চঁনযর পধঃরড়হং; অমৎধ
১৩. ঝ.ক. ই ধং: ঋ ঁহফ ধসবহঃধ ষং ড়ভ অঁফরঃ রহম
১৪. উৎ. ঔ খ. কঁহফঁ: ঘরৎরশযয ধংধংযঃৎধ
১৫. এধহমড়ঢ়ধফযু ধু ধহফ গঁশ যড়ঢ়ধফযু ধু : ঘরৎরশযযধংধংযঃৎধ

Sonamukhi College

Curriculum Plan for Academic year 2020-21

Department of Commerce (5th Semester)

Course Code: BCOMH 504DSE-2 **Course Title: Marketing Management**

Credit: 06 (64 Hours)

Teacher's Name: Rajesh Kumar Dikshit

Module No.	Title of the Module	Topic in the Module	No. of Lecture Hours / No. of Lecture	Methodology/ Instructional techniques
1.	**Introduction**	ঘ ধঃঁৎ ব, ংপড়ঢ়ব ধহফ রূস ঢ়ড়ৎঃধহপব ড়ভ স ধৎশবঃরহম; ঊা ড়ঁষ রড়হ ড়ভস ধৎশবঃরহম; ঝবষ্ষহম া ং গ ধৎশবঃরহম; গধ ৎশবঃরহম স রী, গধ ৎশবঃরহম বহা রুড়হস বহঃ: পড়হপবঢ়ঃ, রূস ঢ়ড়ৎঃধহপব, ধহফ পড়স ঢ়ড়হবহঃং (ঊপড়হড়স রূপ,ঊবস ড়মৎধঢ়যরপ, এঁ্রপযহড়ষড়মরূপধষ, ঘ ধঃঁৎ ধষ, ঝড়পরড়-ঈঁষ ঃ ৎধষ ধহফ খবম ধষ).	10	খ বপঃঁৎব ় উব সড়হং ঃৎধঃরড়হ.
2.a.	**Consumer Behaviour**	ঘ ধঃঁৎ ব ধহফ ঙ্গ ঢ়ড়ৎঃধহপব, ঈ ড়হংঁস বৎ নুঁ রহম ফবপঃরড়হ ঢ়ৎড়পবংং; ঋধপঃড়ৎংরহঙ্কঁবহপ রহম পড়হংঁস বৎ নুঁ রহম নবযধা রড়ঁ ৎ.	06	খ বপঃঁৎব ় উব সড়হং ঃৎধঃরড়হ.
2.b.	**Market segmentation**	পড়হপবঢ়ঃ, রূস ঢ়ড়ৎঃধহপব ধহফ নধংবং; এঁ্রৎমবঃ স ধৎশবঃ ংবষ্ষপঃরড়হ; চ ড়ংরঃরড়হরহম পড়হপবঢ়ঃ, রূস ঢ়ড়ৎঃধহপব ধহফ নধংবং; চৎড়ফঁপঃ ফরঙ্গবৎবহঃরধঃরড়হ া ং. স ধৎশবঃ ংবমস বহঃধঃরড়হ.	08	খ বপঃঁৎব ় উব সড়হং ঃৎধঃরড়হ.
3.	**Product**	ঈ ড়হপবঢ়ঃ ধহফ রূস ঢ়ড়ৎঃধহপব, চ ৎড়ফঁপঃ পষ্ষংংরঙ্গপধঃরড়হং; ঈ ড়হপবঢ়ঃ ড়ভঢ়ৎড়ফঁপ ঃ স রী; ই ৎধহফরহম, ঢ়ধপশধমরহম ধহফ ষ্ষনবষ্ষহম; চৎড়ফঁপ ঃ-ঝাঁঢ়ঢ়ড়ৎঃ ঝবধা রূপবং; চৎড়ফঁপ ঃ ষ্ষঙ্গ-পু পষ্ষ; ঘ ব চি ৎড়ফঁ পঃ উ বা বষড়ঢ়স বহঃ চৎড়পবংং;ঈ ড়হংঁস বৎ ধফড়ঢ়ঃরড়হ ঢ়ৎড়পবংং.	08	খ বপঃঁৎব ় উব সড়হং ঃৎধঃরড়হ.
4.a.	**Pricing**	ঝরমহরঙ্গপধহপব. ঋধপঃড়ৎং ধঙ্গষ্ষপঃরহম ঢ়ৎরূপব ড়ভধ ঢ়ৎড়ফঁপ ঃ. চ ৎরূপরহম ঢ়ড়ষ্ষরূপরবং ধহফ ংঃৎধঃবমরবং.	06	খ বপঃঁৎব ় উব সড়হং ঃৎধঃরড়হ.

4.b.	**Distribution Channels and Physical Distribution**	ঈযধহহবষ ড়ভফরঃৎরঁ ঃরড়হ - স বধহরহম ধহফরস ঢ়ড়ৎঃধহপব; ঞু ঢ়বং ড়ভফরঃৎরঁ ঃরড়হ পযধহহবষ; ঋঁহ পঃড়হং ড়ভস রফফস্ব স ধহ; ঋধপঃড়ৎং ধভ্ভপঃরহম পযড়রপবড়ভফরঃৎরঁঃ রড়হ পযধহহবষ ডযড় ষ্বংধষহম ধহফ ত্বঃধরষহম; ঞু ঢ়বং ড়ভজবঃধরষ্বৎং; ব-ঃধরষহম, চযু ংরপধষ উ রঃৎরঁঃ রড়হ.	10	খ বপঁৎব ় উব সড়হং ঃৎধঃরড়হ.
5.a.	**Promotion**	ঘ ধঁৎ ব ধহফ রস ঢ়ড়ৎঃধহপব ড়ভঢ়ৎড়স ড়ঃরড়হ; ঈ ড়স সঁহর পধঃরড়হ ঢ়ৎড়পবংং; ঞু ঢ়বং ড়ভ ঢ়ৎড়স ড়ঃরড়হ: ধফা বৎঃরহম, ঢ়বৎংড়হধ ষংবষহম, ঢ়ঁনষ রপ ত্বষ্ধঃরড়হং ংধষ্বং ঢ়ৎড়স ড়ঃরড়হ, ধহফ এষ্বরৎ ফরঃরহপঃর ব পযধৎধপস্বৎরংরপং; চৎড়স ড়ঃরড়হ স রী ধহফ ভপঃড়ৎং ধভ্ভপঃরহম ঢ়ৎড়স ড়ঃরড়হ স রী ফবপরংরড়হং;	10	খ বপঁৎব ় উব সড়হং ঃৎধঃরড়হ.
5.b.	**Recent developments in marketing**	ঝড়পরষ্বযগ ধৎশবঃরহম, ড়হষহব স ধৎশবঃরহম, ফরংবপঃস ধৎশবঃরহম, ংবথা রপবং স ধৎশবঃরহম, মৎববহ স ধৎশবঃরহম, জঁৎ ধযস ধৎশবঃরহম; ঈ ড়হংস বৎরংস	06	খ বপঁৎব ় উব সড়হং ঃৎধঃরড়হ.

Total Class-64

BOOKS FOR REFERENCE:

১. ক ড়ঃষ্বৎ, চ যরষ্মঢ়, এ ধু অৎস ংঃৎড়হম, চ ৎধঙ্ষ ষ্ধঅ মহরযড়ঃৎর ধহফ ঊযং ধহঁষ ঐ ধয়ঁব . *Principles of Marketing*. ১৩ঃয বফত্তরড়হ. চ বধৎংড়হ ঊফঁ পধঃরড়হ.

২. গ রপাযধবষ্ ঔ ঊুঃ বষ্ ইৎঁ পব ঔ ড ধফশবৎ, ড রষ্মষ্ধস ঔঝঃধহঃড়হ ধহফ অল্পু চ ধহফরক্ত. *Marketing: Concepts and Cases*. (ঝঢ়ব পরষ্বয ত্তফরষ্বহ ঊফরক্তরড়হ)., গ পএ ৎধি ঐ রক্ষ ঊফঁ পধঃরড়হ

৩. ড রষ্মষ্ধস উ . চ বৎত্বধঁ ষ্ক, ধহফ গ পঈধ ৎঃযু , ঊ. ঔৎড়স ব., *Basic Marketing*. চ বধৎংড়হ ঊফঁপ ধঃরড়হ.

৪. তরশসঁহফ ড রষ্মষ্ধস এ . ধহফ গ রপাযধবষ ঊঅস রপাড়. *Marketing; Creating and Keeping Customers in an E-Commerce World*. ঈ ব হম ধমব খ বধৎহরহম.

৫. এষ্বব ঈড়হং ঁ স বৎ চ ৎড়ঃপঃরড়হ অ পঃ ১৯৮৬.

৬. ঔপড়নঁপ পর ধহফ ক ধঢ়ড়ড়ৎ, *Marketing Management: A South Asian Perspective*. ঈ ব হম ধমব খ বধৎহরহম.

৭. উয ৎাঁ এ ৎব ি ধষ্ গ রপাযধবষ খ বু , *Marketing,* গ পএ ৎধি ঐ রক্ষ ঊফঁপ ধঃরড়হ.

৮. ঈযযধ নৎধ, এঃঘ ., ধহফ ঝ. ক . এ ৎড়া বৎ. *Marketing Management.* ঋড়ঁৎঃ য ঊফরক্তরড়হ. উ যধহঢ়ধ ঃ জধর্ ঈড়সঢ়ধ হু .

৯. ঘ ববঁৎ ক ধঢ়ড়ড়ৎ , *Principles of Marketing*, চ ঐ ও খ বধৎহরহম

10. RajendraMaheshwari, *Principles of Marketing*, International Book House

১১. চ যরষ্মঢ় কড়ঃষ্বৎ্ কবারহ খ ধহব কব যষ্মৎ: গধ ৎশবঃরহম গধ হধমবসবহঃ

১২. এ ৎবম ড . গধৎ ংযধষয হ্কফ গ ধৎশ ড . ঔড়যহংঃড়হ: গধৎ শবঃরহম গধহ ধমবসবহঃ

১৩. ঊ. ঔৎড়সব গপ ঈধ ৎঃযু : ই ধংরপ গধ ৎশবঃরহম: অ গধহধ মবৎরধষ অঢ়ঢ়ৎড়ধপয

১৪. উৎ. অসরঃ কঁসধ ৎ: গধ ৎশবঃরহম গধহ ধমবসবহঃ

১৫. ঘধ রৎ জধলহ্ এঁঢ়ঃধ ঈ.ই. : গধৎ শবঃরহম গ ধহধমবস বহঃ ঞবীঃ্ ঈ ধংবং

১৬. ঈ. ই. এঁঢ়ঃধ : চ ৎরহপ্পঢ়ষ্ধ ড়ভগধৎ শবঃরহম

১৭. উৎ. ঝধলধফ অসধফ গরৎ ় গধযরযধ ই ধঃড়ড়ষ্ গধৎ শবঃরহম গধহ ধমবসবহঃ

১৮. ঠ. ঝ. জ ধসধংি ধসু : গ ধৎশবঃরহম গধহ ধমবসবহঃ: অ ঝ ঃৎধঃবমরপ উবপরংরড়হ গধশরহম অঢ়ঢ়ৎ ড়ধপয

১৯. ঠ. ঝ. জ ধসধংি ধসু ় ঝ ঘধ সধশঁসধ ৎর: গধৎ শবঃরহম গধহ ধমবসবহঃ

২০. ঔড়যহ ি গঁষয রহং ধহফ ঙ ৎারষযব ঈ. ড ধযশবৎ ঔ: গধ ৎশবঃরহম গধহ ধমবসবহঃ

Sonamukhi College

Curriculum Plan for Academic year 2020-21

Department of Commerce (5th Semester)

Course Code: BCOMP 503GE-1 **Course Title: Management Accounting Credit: 06 (62 Hours)**

Teacher's Name: Rajesh Kumar Dikshit & Asim Samajpati

Module No.	Title of the Module	Topic in the Module	No. of Lecture Hours / No. of Lecture	Methodology/ Instructional techniques
1.	**Introduction**	গধ হধমবস বহঃ অপপড়ঁহ ঃরহম: উ বভরহরঃরড়হ, ঙ নল্বপঃরা বং, ঝপড়ঢ়ব, ঋঁ হপঃরড়হং, অফা ধহঃধমবং, খরস রঃধঃরড়হং, ঞবপযহরয়ঁ বং ধহফ হববফ – ঈ ড়স ঢ়ধৎরংড়হ রি ঃয ঋরহধহ পরধষ অপপড়ঁহঃ রহম ধহফ ঈড়ং ঃ অপপড়ঁহঃ রহম –জড়ষ্ব ড়ভগধ হধমবস বহঃ অপপড়ঁহঃ ধহঃ.	10	খবপঃঁৎব , উব সড়হং ঃৎধঃরড়হ ` চৎড়নষবস - ঝড়ষঁঃ রড়হ.
2.	**Financial Statement Analysis**	গব ধহরহম, ঝঃবঢ়ং, ঙন ল্বপঃরা বং, অফা ধহঃধমবং, খরস রঃধঃরড়হং ধহফ গব ঃযড়ফং.	08	খবপঃঁৎব , উব সড়হং ঃৎধঃরড়হ ` চৎড়নষবস - ঝড়ষঁঃ রড়হ.
3.	**Accounting Ratio Analysis**	গব ধহরহম, ঙ নল্বপঃরা বং, অফা ধহঃধমবং ধহফ খরস রঃধঃরড়হং – ঈ ষধংংরভরপধঃরড়হ ড়ভধপপড়ঁহ ঃরহম ৎধঃরড়ং ভৎড়স ফরভভবৎবহঃ া রবঢ়িড়রহ ঃং – ওস ঢ়ড়ৎঃধহঃ ধপপড়ঁহ ঃরহম ৎধঃরড়ং ঁ ংবফ রহ ধহধষু ংরহম ষরয়ঁর ফরু , ংড়ষা বহপু , ঢ়ৎড়ভরঃধনরষরু , স ধহধমবৎরধষ বভভরপরবহপু , পধঢ়রঃধষ ংঃৎঁ পঁঃ ৎব – ঈ ড়স ঢ়ঁঃ ধঃরড়হ ধহফ রহঃবৎঢ়ৎবঃধঃরড়হ ড়ভ রস ঢ়ড়ৎঃধহঃ ধপপড়ঁহ ঃরহম ৎধঃরড়ং – চৎব ঢ়ধৎধঃরড়হ ড়ভভরহধহ পরধষ ংঃধঃবস বহঃং ধহফ ংঃধঃবস বহঃং ড়ভঢ়ৎড়ঢ়ৎরবঃড়ৎঃ ভঁহফ ভৎড়স ঃযব মরা বহ ৎধঃরড়ং.	18	খবপঃঁৎব , উব সড়হং ঃৎধঃরড়হ ` চৎড়নষবস - ঝড়ষঁঃ রড়হ.
4.	**Fund Flow Analysis**	ঈ ড়হপবঢ়ঃং ড়ভভঁহ ফ – গ বধহরহম, ঘ ধঃঁৎ ব, ওস ঢ়ড়ৎঃধহপব ধহফ খরস রঃধঃরড়হং ড়ভভঁ হফ ভষড়ি ংঃধঃবস বহঃ – ঠ ধৎরড়ঁং ং ড়ঁৎ পবং ধহফ ঁংব ং ড়ভভঁ হফ – চৎবঢ়ধৎধঃরড়হ ড়ভভঁ হফ ভষড়ি ংঃধঃবস বহঃ.	13	খবপঃঁৎব , উব সড়হং ঃৎধঃরড়হ ` চৎড়নষবস - ঝড়ষঁঃ রড়হ.
5.	**Cash Flow Analysis**	গব ধহরহম, ঙ নল্বপঃরা বং, ওস ঢ়ড়ৎঃধহপব ধহফ খরস রঃধঃরড়হং ড়ভপধংয ভষড়ি ংঃধঃবস বহঃ– ঋঁহফ ভষড়ি ংঃধঃবস বহঃ া ং. পধংয ভষড়ি ংঃধঃবস বহঃ – ঠ ধৎরড়ঁং ং ড়ঁৎ পবং ধহফ ঁংব ং ড়ভপধংয –	13	খবপঃঁৎব , উব সড়হং ঃৎধঃরড়হ ` চৎড়নষবস - ঝড়ষঁঃ রড়হ.

		চৎব ঢ়ধৎধঃরড়হ ড়ভপধংয ভষড়ি ংঃধঃবস বহঃ: পড়হা বহঃরড়হধষ ধঢ়ঢ় ৎড়ধপয ধহফ ধঢ়ঢ়ৎড়ধপয ধং ঢ়বৎ অঝ -৩.		

Total Class-62

BOOKS FOR REFERENCE:

১. ঈযধ ৎষ্বং এঃ ঐড়ৎহমৎবহ, এ ধৎু খ. ঝঁহফব স , উ ধা ব ইঁৎম ংঃধযষবৎ, ঔভভঙ . ঝপযধুঃ নবৎম. *Introduction to Management Accounting*, চ বধৎংড়হ ঊফঁ পধঃরড়হ.
২. ঝধীব হধ, ঠ .ক . ধহফ ঠ ধংযরংঃ, ঈ.উ ., *Advanced Cost and Management Accounting*, ঝঁষ ঃধহ ঈয ধহফ্ ঝড়হং.
৩. ইযধ ঃঃধপযধৎু ধ অ. ক: *Principle and Practice of Cost Accounting*, চ ৎবহঃরপব ঐ ধষ্ষ
৪. ৪.ঐ ড়ৎহমৎবহ/উ ধঃধৎ/ জধল্ধহ, *Cost Accounting: A Managerial Emphasis*, চ বধৎংড়হ
৫. ক যধহ, গ .ণ . ধহফ ঔধরহ, চ.ক. *Management Accounting*. গ পএ ৎধি ঐরষ্ষ ঊফঁপ ধঃরড়হ
৬. উঁঃ ঃধ ঙ ঝঁৎ: *ParibyayHisabrakhan*, চ ৎধশধংযধহধই রনযধম, ইধ ৎফযধস ধহঠ রংি ধা রফু ধষ্ধু ধ.
7. Atkinson,*ManagementAccounting*,Pearson
৮. উৎ. ঝ. ঘ. গধ যবংি ধৎর: গধ হধমবসবহঃ অপ পড়ঁহঃর হম
৯. গ. চ ধহফবু : গধহ ধমবসবহঃ অপপড়ঁহঃর হম
১০. ঔধরহ্ ঘধ ৎধহম: ঈ ড়ংঃ ধহফ গধহধ মবসবহঃ অ পপড়ঁহঃর হম
১১. গ. জ ধার করং যড়ৎ: ঋরহধহপরধ্ষ গধহধ মবসবহঃ
১২. চ ৎধনযধ শধৎধ জধড়: গধহধ মবসবহঃ অপ পড়ঁহঃর হম
১৩. জ. ঝ. ঘ. চ রষ্ধধর্ ই ধমধাধ ঃযর: গধহ ধমবসবহঃ অপ পড়ঁহঃর হম
১৪. ঝযধৎসধ্ ঝযধংযর এঁঢ়ঃ ধ: গধহধ মবসবহঃ অ পপড়ঁহঃর হম

Sonamukhi College

Curriculum Plan for Academic year 2020-21

Department of Commerce (6th Semester)

Course Code: BCOMH 602C-14 **Course Title: Computer Applications in Business-II**

Credit: 06 (64 Hours)

Teacher's Name: Subir Kumar Chowdhury, Rajesh Kumar Dikshit & Asim Samajpati

Module No.	Title of the Module	Topic in the Module	No. of Lecture Hours / No. of Lecture	Methodology/ Instructional techniques
Theory				

1.	উধ ঃধনধংব গধহধ মবসবহঃ ঝু ংঃবস	Concept of DBMS (Database Management System), definition, importance, important terms used in database, types of database.	08	খবপঃঁৎব ` উব সড়হং ঃৎধঃরড়হ.
2.	ঊ-ঈড়সস বৎপব	Meaning, nature, concept, types of e-commerce, e-commerce business models-B2B, B2C, C2C, C2B etc., e-governance-meaning, types, significance, advantages, disadvantages.	12	খবপঃঁৎব , উব সড়হং ঃৎধঃরড়হ ` চৎড়নষব্স - ঝড়ষঁঃ রড়হ.
3.	ওহঃবৎহবঃ ধহফ রঃং অঢ়ঢ়ষরপধঃরড়হং	Meaning, IP address, Domain Name System (DNS), Internet Protocol, TCP/IP, UDP, FTP, HTML, DHTML, XML, Ethical issues in social networking, Ethical hacking.	12	খবপঃঁৎব , উব সড়হং ঃৎধঃরড়হ ` চৎড়নষব্স - ঝড়ষঁঃ রড়হ.
Practical				
4.	উধ ঃধনধংব গধহধ মবসবহঃ ঝু ংঃবস	ঈৎবধঃরড়হ ড়ভঞধনষবং, উব ভরহরহম জবষধঃরড়হংযরঢ়, ঝরস ঢ়ষব ছঁব ৎরবং, ঋড়ৎসং, জবঢ়ড়ৎঃং (গঝ -অপপবংং).	16	খবপঃঁৎব , উব সড়হং ঃৎধঃরড়হ ` চৎড়নষব্স - ঝড়ষঁঃ রড়হ.
5.	**Computerized Accounting Package**	ট ংরহম মবহবৎরপ ংড়ভঃি ধৎব (ঞঃধষ্ষু).	16	খবপঃঁৎব , উব সড়হং ঃৎধঃরড়হ ` চৎড়নষব্স - ঝড়ষঁঃ রড়হ.

Total Class-64

BOOKS FOR REFERENCE:

১. কবহহবঃয ঈ. খধঁফড়হ ধ হফ ঈধৎষড় এঁব ৎপরড়ঞৎধা বৎ, ঊ-ঈড়স স বৎপব, চবধৎংড়হ ঊফঁপ ধঃরড়হ.
২. উ ধা রফ ড যরঃবষ্বু , ঊ-পড়স স বৎপব: ঝঃৎধঃবমু , এব্রপযহড়ষড়মু ধহফ অঢ়ঢ়ষরপধঃরড়হং, গ পএ ৎধি ঐরষ্ষ
৩. ইযধ ৎধঃ ইযধ ংশধৎ, ঊষ্বপঃৎড়হরপ ঈড়স স বৎপব: ঋৎধস বি ড়ৎশ, এব্রপযহড়ষড়মু ধহফ অঢ়ঢ়ষরপধঃরড়হ, গ পএ ৎধি ঐরষ্ষ ঊফঁপ ধঃরড়হ
৪. চঞ ঔড়ংবঢ়য, ঊ-ঈড়স স বৎপব: অহ ওহফরধহ চবৎংঢ়বপঃরা ব, চঐওখবধৎহরহম
৫. কক ইধ ল্ধলধহফ উবনল্ধহরঘ ধম, ঊ-পড়স স বৎপব, গ পএ ৎধি ঐরষ্ষ ঊফঁপ ধঃরড়হ
৬. এব্র ঈযযধ নৎধ, ঊ-ঈড়স স বৎপব, উ যধহঢ়ধ ঃজধর্ ঈড়.
৭. ঝঁং যরষ্ধগ ধফধহ, ঊ-ঈড়স স বৎপব, এব্রীস ধহহ
৮. ঈযযধ নৎধ, ঐবস ঈয ধহফ ঔধরহ, ধহফ অৎঁহধ ঔধরহ, অহ ওহঃৎড়ফঁপ ঃরড়হ ঃড় ঐএগ খ, উ যধহঢ়ধ ঃজধর্ ঈড়.
৯. ঝপযহব রফবৎ, *E-Business,* ঈব হম ধমব খবধৎহরহম
১০. কধষ্ধশড়ঃধ, ঊষ্বপঃৎড়হরপ ঈড়স স বৎপব: অ গ ধহধমবঙ্হং এ ঁর ফব , চবধৎংড়হ
11. Chaffey,E-Business and E-Commerce Management: Strategy, Implementation and Practice, Pearson
১২. চ.এঃ ঔড়ংবঢ়য, ঊ-পড়স স বৎপব; অহ ওহফরধহ চবৎংঢ়বপঃরাব, চঐওখবধৎহরহম
১৩. ইযধংশধৎ, ই., ঊ-ঈড়স বৎপব, গপ এৎধি ঐরষ্ষ.
১৪. উয ধৎ, চ., ঋঁ হফধস বহঃধষড়ভওঞ ধহফ রঃং ধঢ়ঢ়ষরপধঃরড়হং রহ নঁ ংরহবংং, অচঐ
১৫. অঁ ৎড়ৎধ, ঈড়স ঢ়ঁ ঃবৎ ঋঁ হফধস বহঃধষং, ইচই চঁ নষরপধঃরড়হং.

Sonamukhi College

Curriculum Plan for Academic year 2020-21

Department of Commerce (6th Semester)

Course Code: BCOMH 604DSE-4 **Course Title: Business Environment Credit: 06 (62 Hours)**

Teacher's Name: Rajesh Kumar Dikshit & Asim Samajpati

Module No.	Title of the Module	Topic in the Module	No. of Lecture Hours / No. of Lecture	Methodology/ Instructional techniques
1.	ইঁংর হবংং উহা রুড়হস বহঃ	ঈড়হপবঢ়ঃ ধহফ ঙা ঢ়ড়ৎঃধহপব, ঘ ধঃঁৎ ব ধহফ ঝপড়ঢ়ব, ঞ ঢ়বং ড়ভউহা রুড়হস বহঃ: ঘ ধঃঁৎ ধষ্ উপড়হড়স রূপ, ঋরুধহপরৱষ্ চড়ষ্করূপধষ্ ঝড়পরৱষ্ এৱপযহরূপধষ্ ঈঁষ ঃ ৎধষ্ উ বস ড়মৎধঢ়যরপধষ্ এষড়নধষ্ উফঁপ ধঃরড়হধষ্ খবম ধষ্ ঈৎড়ংং-পঁষ ঃ ৎধষ বঃপ.	10	খ বপঃঁৎব ় উব সড়হং ঃৎধঃরড়হ.
2.	চযু ংরপধষ উহা রুড়হস বহঃ	ঋধপঃড়ৎং ধভ্ভৱপঃরহম ইঁংর হবংং: এঢ়ড়ঢ়ড়মৎধঢ়যু , ঈ ষ্কস ধঃব, গ রুহবৎধষ্ ধহফ ড ধঃবৎ ৎবংড়ঁ ৎপবং. ঘ ধঃঁৎ ধষ জবংড়ঁৎ পবং ধহফ ংং ঃধরুহধনরষ্কছু , জবহবি ধনষ্ব ধহফ ঘ ড়হ-ৎবহবি ধনষ্ব ৎবংড়ঁৎ পবং, খরস রুধঃরড়হং ড়ভহড়হ-ৎবহবি ধনষ্ব ৎবংড়ঁ ৎপবং, ঘ ববফ ড়ভৎবহবধিনষ ব ৎবংড়ঁ ৎপবং, ঝঃৎধঃবমু ভ্রুৎ পড়হংবথ ধঃরড়হ ড়ভহধঃঁৎ ধষৎবংড়ঁৎ পবং. এষড়নধষ ি ধৎস রুম ধহফ কু ড়ঃড় চৎড়ঃড়পড়ষ্	10	খ বপঃঁৎব ় উব সড়হং ঃৎধঃরড়হ.
3.	উপড়হড়স রূপ, ঋরহধ্করৱষ ধহফ খবম ধষ উহা রুড়হস বহঃ	উ রভ্ভৱৎবহঃ উপড়হড়স রূপ ু ংঃবস ং ধহফ ঃযবরু পযধৎধপঃবৎরুঃরূপং, গ ধপৎড়বপড়হড়স রূপ বহা রুড়হস বহঃ ড়ভনঁং রুহবংং, জ ড়ষ্ব ড়ভ ঃযব এ ড়া বৎহস বহঃ, গড়হব ঃধু চড়ষরূপু ধহফ ঋরূপধষ চড়ষরূপু ; উষ্বস বহঃং ড়ভ ষ্বমধষ বহা রুড়হস বহঃ, জবষ্ধঃরড়হংযরঢ় নবগি ববহ ষ্ধি ধহফ ংড়পরবুঃ , ঝবপঁৎ রুরবং ধহফ ঊী পযধহমব ই ড়ধৎফ ড়ভ ওহফরৱ অপঃ- ঈঁংঃ ড়স ং ঈ বহঃৎধষ ঊীপরংব অপঃ	12	খ বপঃঁৎব ় উব সড়হং ঃৎধঃরড়হ.
4.	এৱপযহড়ষড়মরূপধষ উহা রুড়হস বহঃ	উ বভ্রহরুম ঃবপযহড়ষড়মু – এৱপযহড়ষড়মু ধহফ ইঁংর হবংং এ ৎড়ি য় – এৱপযহড়ষড়মু ধহফ ঈড়স ঢ়বঃরুর ব অফা ধহঃধমব – চবৎংঢ়বপঃরা ব ড়হ পৎবধঃরুম ধ হধঃরড়হধষ বহা রুড়হস বহঃ ঃড় ঢ়ৎড়স ড়ঃব ঃবপযহড়ষড়মু	10	খ বপঃঁৎব ় উব সড়হং ঃৎধঃরড়হ.
5.	ঝড়পরৱষ ধহফ ঈঁষ ঃ ৎধষ উহা রুড়হস বহঃ	ঈ ড়হপবঢ়ঃ ধহফ ঙা ঢ়ড়ৎঃধহপব ড়ভ ঝড়পরুড়- ঈঁষ ঃ ৎধষ উহা রুড়হস বহঃ ড়ভ ইঁংর হবংং, ঝড়পরৱষ ধহফ উফঁপ ধঃরড়হধষ ংবঃঁঢ়, ঈঁষ ঃ ৎধষ যবৎরুধমব এৱধফরুরড়হ, ঝড়পরৱষ	10	খ বপঃঁৎব ় উব সড়হং ঃৎধঃরড়হ.

		ধঃঃরঁফবং , ওস ঢ়ধপঃং ড়ভভড়ৎবরমহ পঁষ ঃঁৎ ব ,ঈধং ঃবং ধহফ পড়স সঁহর ঃরবং, ঔড়রহঃ ভধস রষু ং ঃবস ,খরহমঁর ংঃরপং ধহফ জবষরমরড়ঁং এৎড়ঁঢ়ং, ঝড় পরধষৎবংঢ়ড়হংরনরষরু ড়ভনঁংর হবংং. ওহভধংঃৎঁ পঁঃ ৎব, এঃবপযহড়ষড়মু .		
6.	চড়ষরঃরপধষ ঊহা রৎড়হস বহঃ	এড়া বৎহস বহঃ ধহফ নঁং রহবংং ৎবষধঃরড়হংয রঢ় রহ ওহফরধ, চৎড়া রংরড়হং ড়ভ ওহফরধহ পড়হংঃরঁঃ রড়হ ঢ়বৎঃধরহরহম ঃড় ইঁংর হবংং. ইঁংর হবংং ধহফ এড়া বৎহস বহঃ- চড়ষরঃরপধষ ং ংঃবস ধহফ রঃং রহভঁষবহ পব ড়হ নঁং রহবংং - ওহফরধহ পড়হংঃরঁ ঃরড়হ - উ রৎবপঃরা ব চৎরহপরঢ়ষবং ড়ভঝঃধঃব চড়ষরপু .	10	খবপঃঁৎব ্ উব সড়হং ঃৎধঃরড়হ.

Total Class-62

BOOKS FOR REFERENCE:

১. অ.ঈ.ঋবৎহধহফড়, *Business Environment*, চবধৎংড়হ
২. চধঁষ ড যবঃযবৎষু ধহফ উড়ৎৎড়হ ঙঃঃবৎ, *The Business Environment*, ঙীভড়ৎফ টহরা বৎংরু চৎবংং
৩. চৎধশধংয. ঠ , *Business Environment*, অহস ড়ষচঁন ষরপধঃরড়হ
৪. জধা রহফৎধ ঝধরহর ঝযধরশয, *Business Environment*, এষড়নধষ অপধফবস রপ চঁন ষরংযবৎ ধহফ উরংঃৎরঁঃ ড়ৎ
৫. অমধৎধিষ ,জ.,্ চধৎধম উরি ধহ , *Business Environment* , ঊীপ বষ ইড়ড়শং.
৬. জরপযধৎফ এঃউ বমড়ৎমব, *Business Ethics*, চবধৎংড়হ ঊফঁপ ধঃরড়হ
৭. গ ধহঁধ ষএ ঠ বষধংয়ঁ বু , *Business Ethics: Concepts and Cases*, চঐওখবধৎহরহম
৮. অ.ঈ.ঋবৎহধহফড়, *Business Ethics: An Indian Perspective*, চবধৎংড়হ
৯. গঁশঃ রগ রংযৎধ ধহফ জড়হধষফ উ ঋৎধহপরং, *Buiness Ethics*, এঃধঃধ গ পএৎধি ঐরষষ ঊফঁপ ধঃরড়হ
১০. জধলুজরঁঃঢ়ধ ৎহধ, *A Study in Business Ethics*, ঐরস ধষধু ধ ঢ়ঁনষ রংযরহম যড়ঁং ব.
১১. ইধ ফর্ ইধ ফর্ *Business Ethics*, ঠ ৎরহফধ চঁনষ রপধঃরড়হং
১২. গ ৎঁঃ যুঁহল ধু ধ, ঐ.ঈ., *Business Ethics and Value Systems*, চঐও
১৩. গ ধহহধ, ঝ. ধহফ ঈযধশৎধনধৎঃর, ঝ., *Values and Ethics in Business and Profession*, চঐও
১৪. উৎ. ঠ.ঈ. ঝ রহযধ: ইঁংরহবংং ঊহারৎড়হসব হঃ
১৫. উৎ. অসরঃ কঁসধ ৎ: ইঁংরহব ংং ঊহার ৎড়হসব হঃ; ঝধযরুঃ ধ ই যধি ধহ চঁনষর পধঃরড়হং: অএ জঅ
১৬. ঈযরফধসনধৎধস: ইঁংরহবংং ঊহারৎড়হসব হঃ; ঠরশধং চঁনষর ংযরহম
১৭. টঢ়ধ ফযু ধু , ঝ: ইঁংরহবংং ঊ হারৎড়হসবহ ঃ; অংরধ ই ড়ড়শং
১৮. ঈযড়ঢ়ৎধ, ই ক: ইঁংরহবংং ঊ হারৎড়হসবহ ঃ রহ ওহফরধ; ঊা বৎবংঃ চঁনষর ংযরহম
১৯. ঝঁৎ বংয ই বফর:ইঁংরহবংং ঊ হারৎড়হসবহ ঃ; ঊী পবষ ইড়ড়শং
২০. ঊপড়হড়সর প ঊহারৎড়হসব হঃ ড়ভইঁংরহবংং ন ু গ. অংযরশ ধৎু

Sonamukhi College

Curriculum Plan for Academic year 2020-21

Department of Commerce (6th Semester)

Course Code: BCOMP 602DSE-2B **Course Title: Computer Application in Business** **Credit: 06 (63 Hours)**

Teacher's Name: Subir Kumar Chowdhury, Rajesh Kumar Dikshit & Asim Samajpati

Module No.	Title of the Module	Topic in the Module	No. of Lecture Hours / No. of Lecture	Methodology/ Instructional techniques
1.	Introductory Concept	ওহঃৎড়ফঁপঃ রড়হ ঃড় ঈড়স ঢ়ঁঃ বৎ, ঈড়স ঢ়ঁঃ বৎ অঢ়ঢ়ষরূপধঃরড়হং, ঊষবস বহঃং ড়ভধ ঈড়স ঢ়ঁঃ বৎ, ঈষ্বংংরভ্রূপধঃরড়হ ড়ভঈড়স ঢ়ঁঃ বৎ, ঈযধৎধপঃবৎরঃংরূপং ড়ভঈড়স ঢ়ঁঃ বৎ, উ বা বষড়ঢ়স বহঃ ড়ভঈড়স ঢ়ঁঃ বৎং ধহফ ঈড়স ঢ়ঁঃ বৎ এ বহবৎধঃরড়হ, অ ফা ধহঃধমবং ধহফ উ রুধফা ধহঃধমবং ড়ভঈড়স ঢ়ঁঃ বৎ, ই ধংরূপ ড়ৎমধহরুংধঃরড়হ ড়ভধ ঈড়স ঢ়ঁঃ বৎ ু ংঃবস .	11	খ বপঁঃৎব ` উব সড়হং ঃৎধঃরড়হ.
2.	Number System and Codes	উ রভ্ভবৎবহঃ হঁস নবৎ ু ংঃবস – ই রুহধু , ঙ পঃধষ্ ঐ বীধ ফবপঃস ধষ ধহফ ঃযবরু পড়হা বৎংরড়হ পড়ফব ংব ফ রুহ পড়স ঢ়ঁঃ বৎ.	10	খ বপঁঃৎব ` উব সড়হং ঃৎধঃরড়হ.
3.	Computer Arithmetic and Gates	ই রুহধু অৎরুষস বঃরূপ, ঈড়স ঢ়ষরূস বহঃং, অ ফফরূরড়হ ধহফ ঝঁন ঃৎধপঃড়হ, ঈড়হা বৎংরড়হ ঙড়স ড়হব ু ংঃবস ঃড় ধহড়ঃযবৎং, খড়ম রূপ এধঃবং, ঃযবরু ঃৎ ঃয ঃধনষ্ব ধহফ ধঢ়ঢ়ষরূপধঃরড়হং স রুহরস ুর ধঃরড়হ.	12	খ বপঁঃৎব ` উব সড়হং ঃৎধঃরড়হ.
4.	Combinational Circuit	ওহঃৎড়ফঁপঃ রড়হ ঃড় ঈড়স নরহধঃরড়হধষ ঈ রুপঁ রু, ঐ ধষভ অ ফফবৎ, ঋঁ ষ অ ফফবৎ	06	খ বপঁঃৎব ` উব সড়হং ঃৎধঃরড়হ.
5.	ঐধৎফি ধৎব, ঝড়ভ্তধি ৎব ধহফ ঙঢ়ব ৎধঃরুম ঝু ংঃবস	ধ) ঐধৎফি ধৎব: ওহঢ়ঁঃ উ বা রূপবং- উ বা রূপবংঁং রুম: র) ঙ ঢ়বহ গব ফরূ, রূ) গধ মহবঃরূপ গব ফরূধ রূরূ) ঙ ঢ়ঃরূপধষ গব ফরূ ধহফ র) উ রুবপঃ উ ধঃধ ঊহঃু উ বা রূপবং. ঝঃড়ৎধমব উবা রূপবং - চৎরস ধু ঝঃড়ৎধমব উ বা রূপবং ধহফ ঝবপড়হফধু ঝঃড়ৎধমব উবা রূপবং. ঙঁঃ ঢ়ঁঃ উ বা রূপবং-চৎরহঃবৎং, ঠ রুঁধ ষ উ রুঢ়ষধু ট হরঃ(ঠ উ ট), চষড়ঃঃবৎ বঃপ. ন)ঝড়ভ্তি ধৎব: ঝু ংঃবস ঝড়ভঃি ধৎব ধহফ অঢ়ঢ় ষ্রূপধঃরড়হ ঝড়ভঃি ধৎব. c) Operating System: Brief history of MS-DOS, Windows and Linux.	16	খ বপঁঃৎব ` উব সড়হং ঃৎধঃরড়হ.
6.	INTERNET	Introduction, Evolution of Internet, Features of Internet, Advantages and Limitations of Internet. Specific	08	খ বপঁঃৎব ` উব সড়হং ঃৎধঃরড়হ.

		applications of Internet.		

Total Class-63

BOOKS FOR REFERENCE:

১. জধল্ঝৎধস ধহ, ঠ ., *Introduction to Computer Science*, চৎবহঃরূপব ঐধক্ষ, ঘ বি উ বক্ষার
২. ঝরহযধ, চ.ক ., *Computer Fundamentals*, ইচ ই চঁনষ রূপধঃরড়হ, ঘ বি উ বক্ষার
৩. উফি ধৎফং, ড ধৎফ ধহফ ইু ঃযবি ধু , *The Essence of Information Systems*; চৎবহঃরূপব ঐধক্ষ, ঘ বি উ বক্ষার.
৪. এ ডু ধষ, *Management Information System*, গ ধপস রক্ষধহ ওহফরধ, ঘ বি উ বক্ষার
৫. গ রঃধষ, উ . চ ., *Law of Information Technology*, এধীস ধহহ.
৬. *IT for the new generation* (ঈঝ ও৯৮) গ ণ ঐজ ঝড়ভ ২.০ (চ ঐ ও)
৭. ঈযধ শৎধনড়ৎু , উ . ক . ধহফ ঝধযধ, উ ., *IT: An Overview of Component Technologies* , চঁনষ রূযবফ নু ঘ বঃধল্ক ঘ ধমধৎ উ ধু ঈড়ষক্ষমব ঈড়সঢ়ঁঃ বৎ ঈবহঃৎব.
৮. ইযধ ৎরাড়শব, উ ., *Fundamentals of Information Technology*, ঊীপ বষ ইড়ড়শং .
৯. চ.এঃ ঔঁংবঢ়য, ঊ-পড়স স বৎপব; অহ ওহফরধহ চ বৎংঢ়বপঃরাব, চ ঐ ও খ বধৎহরহম
১০. ই যধংশধৎ, ই ., ঊ-ঈ ড়স বৎপব, গপ এৎধি ঐরক্ষ.
১১. উয ধৎ, চ ., ঋঁ হফধস বহঃধষড়ভওঞ ধহফ রঃং ধঢ়ঢ়ষরপধঃরহ্ণং রহ নঁ ংরহবংং , অ চ ঐ
১২. অঁ ৎড়ৎধ, ঈ ড়স ঢ়ঁ ঃবৎ ঋঁ হফধস বহঃধষং, ই চ ই চঁ নষরপধঃরহ্ণং.

Sonamukhi College

Curriculum Plan for Academic year 2020-21

Department of Commerce (6th Semester)

Course Code: BCOMP 604SEC **Course Title: Corporate Accounting**

Credit: 02 (42 Hours)

Teacher's Name: Rajesh Kumar Dikshit & Asim Samajpati

Module No.	Title of the Module	Topic in the Module	No. of Lecture Hours / No. of Lecture	Methodology/ Instructional techniques
1.	**Company Accounts**	ঝযধৎব: অপপড়ঁহঃ রহম ভড়ৎরুংঁব ড়ভংযধৎবং ধঃ ঢ়ৎবস রঁস , রুংঁব ধ ঃ ফরুপড়ঁ হঃ, ধহফ রুংঁব ড়ভ ংযধ ৎবং ভড়ৎ পড়হংরুফবধ্ধঃরড়হ ড়ঃযবৎ ঃযধহ পধংয, চৎ ড়পবফঁ ৎব ড়ভরুংঁব ধহফ ধক্ষড়ঃস বহঃ ড়ভংযধৎবং- ঢ়ৎড়-ৎধঃধ ধক্ষড়ঃস বহঃ, ঋড়ৎভরুঁৎ ব ধহফ ৎবরুংঁ ব ড়ভ	10	খ বপঃঁৎব , উব সড়হং ঃৎধঃরড়হ চ ৎড়নযকস - ঝড়ষঁঃ রড়হ.

		ংযধৎবং, ঞংঁব ধ হফ ৎবফবস ঢ়ঃরড়হ ড়ভ ঢ়ৎবভবৎবহপব ংযধৎবং, ই ড়হঁং র ংঁব.		
		উ বনবহঃঁ ৎব: অপপড়ঁহঃ রুহম ভ্ড়ৎরুংঁ ব ড়ভ ফবনবহঃঁৎ বং, ঈ ড়ঃঃ ড়ভরুংঁব ড়ভফবনবহঃঁৎ বং ধহফ রুং ঃৎবধঃস বহঃ, জবফবস ঢ়ঃরড়হ ড়ভফবনবহঃঁৎ বং.	08	খ বপঃঁৎব , উব সড়হং ঃৎধঃরড়হ ` চ ৎড়নষক্স - ঝড়ষঁঃ রড়হ.
2.	ঋরহধ্ষ অপপড়ঁ হঃং ড়ভঈ ড়স ঢ়ধহরবং ধং ঢ়বৎ ঝপযবফঁ ষ্ম ঠ ও (জবা রুবফ)	ঋরহধ্ষ অপপড়ঁ হঃং ড়ভঈ ড়স ঢ়ধহরবং ধং ঢ়বৎ ঝপযবফঁ ষ্ম ঠ ও(জবা রুবফ), ট হফবর্ষ ৎরুরুহম ড়ভ ঝযধৎবং ধহফ উ বনবহঃঁ ৎবং; চ ৎড়ভ্রুং ঢ়ৎরড়ৎ ঃড় রুহপড়ৎঢ়ড়ৎধঃরড়হ, উস ঢ়ষড়ু ববং ং ঃড়পশ ড়ঢ়ঃরড়হ ংপযবস ব, ঝযধৎব নুঁ নধপশ.	06	খ বপঃঁৎব , উব সড়হং ঃৎধঃরড়হ ` চ ৎড়নষক্স - ঝড়ষঁঃ রড়হ.
3.	**Reconstruction of Companies**	ধ. ওঃবৎহধষ জবপড়হংঃৎঁপ ঃরড়হ: ঈ ধঢ়রঃধষ ৎবফঁপ ঃরড়হ. ন. ঊীঃব ৎহধষ জবপড়হং ঃৎঁপ ঃরড়হ: ঈ ড়হপবঢ়ঃ ড়ভ ধপয়ঁর ংরঃরড়হ ড়ভনঁং রুহবংং, অস ধষ্মধস ধঃরড়হ ধহফ স বৎমবৎ ড়ভপড়স ঢ়ধহরবং,	08	খ বপঃঁৎব , উব সড়হং ঃৎধঃরড়হ ` চ ৎড়নষক্স - ঝড়ষঁঃ রড়হ.
4.	ওহা বংঃস বহঃ অপপড়ঁহঃ	ওহা বংঃস বহঃ অপপড়ঁহঃ	06	খ বপঃঁৎব , উব সড়হং ঃৎধঃরড়হ ` চ ৎড়নষক্স - ঝড়ষঁঃ রড়হ.
5.	ঈ ড়স ঢ়ধহু খরয়ঁর ফধপ্পড়হ	ই ধংরূপ পড়হপবঢ়ঃ ড়ভপড়স ঢ়ধহু ষ্ফয়ঁর ফধপ্পড়হ, ঈ ধঁং বং ড়ভষ্ফয়ঁ রুফধঃরড়হ, উ রভ্ভবৎবহঃ ঃু ঢ়বং ড়ভ ষ্ফয়ঁ রুফধঃরড়হ (ঊীপষঁংর া ব চ ৎড়নষ্কস ং)	04	খ বপঃঁৎব , উব সড়হং ঃৎধঃরড়হ.

Total Class-42

BOOKS FOR REFERENCE:

১. গ ঐধ হরভ অ গঁশযব ৎলব্ধ: ঈ ড়ৎঢ়ড়ৎধঃব অপপড়ঁহঃর হম
২. ঠ. জধ লধংশধৎধহ জ. খ ধষব্লযধ: ঈ ড়ৎঢ়ড়ৎধঃব অপপড়ঁহঃর হম
৩. ই যঁংযধ হ কঁসধ ৎ এ ড়ু ধষ: ঈ ড়ৎঢ়ড়ৎধঃব অপপড়ঁহঃর হম
৪. ঈ অ(উৎ) ক. গ. ই ধহং ধষ: ঈ ড়ৎঢ়ড়ৎধঃব অপপড়ঁহঃর হম
৫. ঈ অ জধ ল ক অমধর্ৎ ধষ: ঈ ড়ৎঢ়ড়ৎধঃব অপপড়ঁহঃর হম
৬. ঝ. গ. ঝ যঁশষধ উৎ. ক. খ. এঁঢ়ঃধ : ঈ ড়ৎঢ়ড়ৎধঃব ঋরহধহপ্পধষ অপ্পাড়ঁহঃর হম
৭. উ. ক . এড়বষ্ ঝযবষুষ এড়বষ: ঈ ড়ৎঢ়ড়ৎধঃব অপপড়ঁহঃর হম
৮. গ .ঈ. ঝ যঁশষ ধ, এঃঝ. এ ৎবি ধষ্ ধহফ ঝ.ঈ. এঁ ঢ়ঃ ধ. অফা ধহপবফ অপপড়ঁহঃ ং. ঠ ড়ষ-ওও ঝ.ঈয ধহফ্ ঈড়., ঘ বি উ বক্ষার.
৯. ঝ.ঘ . গ ধযবংযি ধৎর্ ধহফ ঝ. ক. গ ধযবংযি ধৎর্ ঈড়ৎঢ় ড়ৎধঃব অপপড়ঁহঃ রুহম., ঠ রশধং চঁনষ রুযরহম ঐড়ঁং ব,ঘ বি উ বক্ষার.
১০. ঔধরহ, ঝ.চ. ধহফ ক.খ. ঘ ধৎধহম. ঈড়ৎঢ়ড়ৎধঃব অপপড়ঁহঃ রুহম, ক ধষু ধহর চঁনষ রুযবৎং, ঘ বি উ বক্ষার
১১. চ. ঈ. এঁষ ংরূহ ধহফ ইয ধৎধঃ এঁষ ংরূহ, ঈড়ৎঢ়ড়ৎ ধঃব অপপড়ঁ হঃরুহম, ঝ.ঈযধ হফ
১২. অস রুধনযধ গ ঁশয বৎল্পব, গ ড়যধস স বফ ঐধহরভ্ ঈড়ৎঢ়ড়ৎধঃব অপপড়ঁহঃ রুহম, গ পএ ৎধি ঐ রক্ষ উফঁপ ধঃরড়হ
১৩. ইধ ং, অ স রুধনযধ, ঠ ড়ষওও,চ ৎরুহপরঢ়ষ্বং অঢ়ঢ়যরূপধঃরড়হং ড়ভঅপপড়ঁহঃ রুহম. ,এ্লব উ বব চঁ নফরূপধঃরড়হং(চ) খ ঃফ.

১৪. ঈড়সঢ়ব হফরঁস ড়ভঝঃধঃবস বহঃং ধহফ ঝঃধহফধৎফং ড়ভঅপপড়ঁ হঃরহম. এঃযব ওহং ঃরঁঃ ঃব ড়ভ ঈযধ ৎঃবৎবফ অপপড়ঁহঃ ধহঃং ড়ভওহফরধ, ঘ বি উ বষ্যর.

SONAMUKHI COLLEGE

ঈঁৎ ৎরঁপ্ষঁস চ ষধহ ভড়ৎ অপধফবসর পু বধৎ ২০২০-২১

Department of Economics (6th Semester)

Course Code: ই ঈ ঙ গ ঐ ৬০৩উ ঝঊ **Course Title:** ইঁং রহবংং ঊপড়হড়স রপং

Credit: ৬

Teacher's Name: উৎ জধঃঁ ষঝধযধ্ উৎ কঁ যবষরগ ঁশ যড়ঢ়ধফযু ধু

Module No	Title of the Module	Topic in the Module	No of lectures	Methodology
১	**INTRODUCTION**	উ বভরহরঃরড়হ, ঘ ধঃঁ ৎব ধহফ ংপড়ঢ়ব ড়ভ ইঁ ংরহবংং ঊপড়হড়স রপং-জবষধঃরড়হংযরঢ় ড়ভইঁ ংরহবংং ঊপড়হড়স রপংি রঃয ড়ঃযবৎ ংঁ নল্বপঃং.	৬	খবপঃঁ ৎব্ ঔষঁ ংঃৎধঃরড়হ
২	**DEMAND ANALYSIS**	ঘ বপবংং রুঃ ড়ভ ফবস ধহফ অহধষু ংরং-উ বস ধহফ ফরংঃরহপঃরড়হং-উ বস ধহফ ঋড়ৎবপধংঃরহম-উ রভভবৎবহঃ স বঃযড়ফং ড়ভফবস ধহফ ভড়ৎবপধংঃরহম	৬	খবপঃঁ ৎব্ ঔষঁ ংঃৎধঃরড়হ
৩	**THEORY OF PRODUCTION**	ওড়য়ঁ ধহঃং-ওড়-পড়ংঃ ষরহবং ধহফ ঃযব পযড়রপব ড়ভ নবংঃ রহঢ়ঁঃ পড়স নরহধঃরড়হ-বী ঢ়ধহংরড়হ ঢ়ধঃয-চ ৎড়ঢ়বৎঃরবং ড়ভ ঈড়নন-উ ড়ঁ মষধং ঢ়ৎড়ফঁ পঃরড়হ ভঁ হপঃরড়হ.	৮	খবপঃঁ ৎব্ ঔষঁ ংঃৎধঃরড়হ
৪	**THEORY OF COSTS**	উ বৎরা ধঃরড়হ ড়ভ পড়ংঃ ভঁ হপঃরড়হ ভড়স ঃযব বী ঢ়ধহংরড়হ ঢ়ধঃয-উ রভভবৎবহঃ স বঃযড়ফং ড়ভবংঃরস ধঃরহম পড়ংঃ ভঁ হপঃরড়হং.	৬	খবপঃঁ ৎব্ ঔষঁ ংঃৎধঃরড়হ
৫	**ORGANIZATIONAL GOALS**	চ ৎড়ভরঃ স ধী রসুর ধঃরড়হ যু ঢ়ড়ঃযবংরং- রঃং ধংংঁ স ঢ়ঃরড়হং ধহফ ষরস রঃধঃরড়হং- অ ষঃরৎহধঃর ব এ ড়ধষং ড়ভ ভরৎস ং- ঝধষবং স ধী রসুর ধঃরড়হ যু ঢ়ড়ঃযবংরং- ই বযধা রড়ঁ ৎধষ ঃযবড়ৎু : স ধী রসুর রহম া ং. ংধঃরংভরপরহম.	৮	খবপঃঁ ৎব্ ঔষঁ ংঃৎধঃরড়হ
৬	**LINEAR PROGRAMMING**	উ বভরহরঃরড়হ ধহফ হধঃঁ ৎব ড়ভ খচচ - ঋড়ৎসঁ ষধঃরড়হ ড়ভ ধ খচচ- এ ৎধঢ়যরপধষ স বঃযড়ফ ড়ভ ংড়ষঁ ঃরড়হ- ঝঢ়বপরধষ পধংবং ড়ভ সঁ ষঃরঢ়ষব ংড়ষঁ ঃরড়হ- হড় ংড়ষঁ ঃরড়হ- উঁ ধষ ঢ়ৎড়নষবস ধহফ ৎবষধঃরড়হ নবঃি ববহ ঢ়ৎরস ধষ ধহফ ফঁ ধষ.	১০	খবপঃঁ ৎব্ ঔষঁ ংঃৎধঃরড়হ
৭	**THEORY OF GAMES**	এ ধস বং ধহফ ংঃৎধঃবমরবং- এঃড়ি -ঢ়বৎংড়হু বৎড়-ংঁ স মধস ব- গধী র-স রহ গর হর-স ধী ঢ়ৎরহপরঢ়ষব- ঝধফফষব ঢ়ড়রহঃ ধহফ রঃং ঢ়ৎড়ঢ়বৎঃরবং.	১০	খবপঃঁ ৎব্ ঔষঁ ংঃৎধঃরড়হ
৮	**DECISION THEORY**	উ বপরংরড়হ ঃধশরহম ধহফ রঃং বষবস বহঃং- উ বপরংরড়হ স ধশরহম ঁ হফবৎ ফরভভবৎবহঃ পড়হফরঃরড়হং- উ বপরংরড়হ স ধশরহম ঁ হফবৎ পড়হফরঃরড়হং ড়ভ ৎরংশ- উ বপরংরড়হ স ধশরহম ঁ হফবৎ পড়হফরঃরড়হং ড়ভঁ হপবৎঃধরহঃু .	৮	খবপঃঁ ৎব্ ঔষঁ ংঃৎধঃরড়হ

এঃড়ঃধষ ঈ ষধংং - ৬২

BOOKS FOR REFERENCE:

১. ই ধঁ স ড়ষ, *Economic Theory and Operation Analysis*, চঐ ও.
২. কড়ঁ ঃংডু রধহহরং, অ., *Modern Microeconomics*, গ ধপস রষষধ
৩. খড়ড়স নধ, *Linear Programming*, এগঐ

৪. ঔধু ফবন ঝধৎশযবষ্ ঝবরূশয ঝধষরূা , অহ ওহঃৎড়ফঁ পঃরত্ত্ব ঃড় ইঁ ংরহ্ববংং উপড়হড়স রপং, ই ড়ড়শ ঝু হফরূপঞ্চব.

৫. গব যঃধ, চ.খ., *Managerial Economics*, ঝঁ ষঃধহঈযধহফ.

SONAMUKHI COLLEGE

ঈঁৎ ৎরঁপ্ষঁস চ ষধহ ভড়ৎ অপধফবসর পু বধৎ ২০২০-২১

Department of Economics (1st Semester)

Course Code: ১০২ঈ -২অ, উরংপরঢ়ষরুব-২ **Course Title:** ওহফরধহ উপড়হড়স রপচৎড়নষবস ং

Credit: 6

Teacher's Name: উ ৎ. জধঃঁষ ঝধযধ্ উৎ . কঁযব ষরগঁশযড়ঢ়ধ ফযু ধু

Module No	Title of the Module	Topic in the Module	No of lectures	Methodology
১	INTRODUCTION	ঋবধঃঁ ৎবং ড়ভ ওহফরধহ উপড়হড়সু ধং ফবা বষড়ঢ়রহম বপড়হড়সু – ঝবপঃড়ৎরধষ পযধহমবং রহ হধঃরড়হধষ রহপড়স ব - চ ৎড়নষ্বসং ড়ভ সব ধং ৎরহম হধঃরড়হধষ রহপড়স ব – চ ড়া বৎঃু ধহফ টহ বস ঢ়ষড়ু স বহঃ.	১০	খ বপঃঁ ৎব্ ওষঁ ংঃৎধঃরড়হ
২	AGRICULTURE	চ ৎড়নষ্বসং ড়ভ ওহফরধহ অ মৎরপঁ ষঁঃ ৎব – খ ধহফ ৎবভড়ৎসং ঢ়ৎড়মৎধসসব –এৎববহ জবা ড়ষঁ ঃরড়হ –অ মৎরপঁ ষঁ ৎধষ স ধৎশবঃরহম: চ ৎড়নষ্বস ং ধহফ ঢ়ৎড়ংঢ় বপঃং.	১০	খ বপঃঁ ৎব্ ওষঁ ংঃৎধঃরড়হ
৩	INDUSTRY	ওহফঁ ংঃৎরধষ চ ড়ষরপু – চ ৎরা ধঃরংধঃরড়হ ধহফ উরংরহা বংঃস বহঃ ড়ভ ঢ়ঁ নষরপ ঝবপঃড়ৎ – ওহফঁ ংঃৎরধষ ঝরপশহবংং– ঋড়ৎবরমহ ওহা বংঃস বহঃ.	৮	খ বপঃঁ ৎব্ ওষঁ ংঃৎধঃরড়হ
৪	PLANNING	ঙন লবপঃরা বং, ধপযরবা বস বহঃং ধহফ ঋধরষঁ ৎব, জবপবহঃ পযধহমব রহ ঢ়ষধহহরহম ংঃৎধঃবমু	৮	খ বপঃঁ ৎব্ ওষঁ ংঃৎধঃরড়হ
৫	BANKING SECTOR	ঋঁ হপঃরড়হং ড়ভ জই ও ঘ ধঃরড়হধষরধঃরড়হ ড়ভ ঈ ড়স স বৎপরধষ ই ধহশং – চ ৎড়নষ্বস ং ড়ভ ই ধহশরহম ঝবপঃড়ৎ – উস বৎমবহপব ড়ভ চ ৎরা ধঃব ই ধহশং – জড়ষব ড়ভ জজই ভড়ৎ ৎঁ ৎধষ ফবা বষড়ঢ়স বহঃ.	১০	খ বপঃঁ ৎব্ ওষঁ ংঃৎধঃরড়হ
৬	FOREIGN TRADE	ঈয ধহমবং রহ ঃযব পড়স ঢ়ড়ংরঃরড়হ ড়ভ ঋড়ৎবরমহ এঃৎধফব – ই ধষধহপব ড়ভ ঢ়ধু স বহঃ ঢ়ড়ংরঃরড়হ –ওসঢ় ধপঃ ড়ভ এষড়নধষরধঃরড়হ রহ ওহফরধহ উপড়হড়সু .	১০	খ বপঃঁ ৎব্ ওষঁ ংঃৎধঃরড়হ
৭	PUBLIC FINANCE	এঝঞ- ধং হবি ঃড়ড়ষ ড়ভ ওহফরধহ এঃধী ংু ংঃবস – ঈ বহঃৎব – ঝঃধঃব ভরহধহপরধষৎবষধঃরড়হং.	৪	খ বপঃঁ ৎব্ ওষঁ ংঃৎধঃরড়হ

এঃড়ঃধষ ঈ ষধংং - ৬০

<u>ঝঁম মবংঃবফ জবধফরহমং:</u>

১. গর ংযৎধ ধহফ চঁ ৎর, *Indian Economy*, ঐ রস ধষধু ধ চ ধঁ নষরযরহম ঐ ড়ঁ ংব

২.এ ধঁ ৎধা উঁ ঃঃ ধহফ ক চগ ঝঁ হফধৎঁ স , *Indian Economy*, ঝ. ঈ যধহফ্ ঈ ড়স ঢ়ধহু .

৩.ঔধু ফবন ঝধৎশযবষ ধহফ ঝি ধঢ়ধহ কঁ স ধৎ জড়ু ও ই যধৎঃবৎ অৎঃযধহরুঃহ , ই ড়ড়শ ঝু হফরপধঃব.

SONAMUKHI COLLEGE

ঈঁৎ ৎরপঁষঁস চষধহ ভ্ড়ৎ অপধফবসরপু বধৎ ২০২০-২১

Department of Economics (4th Semester)

Course Code: ই ঈ ঙ গ ঐ৪০৪এ উ **Course Title:** ওফরঃহ ঋরহধহপরঃষঝু ংঃবস

Credit: 6

Teacher's Name: উ ৎ. জধঃঁষ ঝধযধ্ উৎ . কঁযব ষরগঁশযড়ঢ়ধ ফযু ধু

Module No	Title of the Module	Topic in the Module	No of lectures	Methodology
১	**FINANCIAL SYSTEM**	উ বভ্রহরঃরড়হ, ঈ ড়স ঢ়ড়হবহঃং ড়ভ ঃযব ভরহধহপরঃষ ঝু ংঃবস - ঋরহধহপরঃষ রহঃবৎস বফরধরবৎ -ঃযব ঝঃং পঁঃ ৎব ড়ভ ওফরঃহ ঋরহধহপরঃষঝু ংঃবস	১২	খ বপঃঁ ৎব্ ঙযঁ ংঃৎধঃরড়হ
২	**MONEY**	গড় হবু ঝঁঢ় ঢ়যু এঃযবরৎফরভভৎবহঃ পড়স ঢ়ড়হবহঃং- ঐরঃযয - ঢ়ড়ি বৎবফ স ড়হবু ধহফ ঃযব পড়হপবঢ়ঃ ড়ভস ড়হবু সঁ ষঃরুফরঃৎ.	১০	খ বপঃঁ ৎব্ ঙযঁ ংঃৎধঃরড়হ
৩	**INDIAN BANKING SYSTEM**	ঈ ড়সস বৎপরধষ ই ধহশং ধহফ ঃযব জবংবথা ব ই ধহশ ড়ভ ওফরধ-গড় হবঃধু চ ড়ষ্ণপু .	৮	খ বপঃঁ ৎব্ ঙযঁ ংঃৎধঃরড়হ
৪	**MONEY MARKET**	ঈ ড়হপবঢ়ঃ, ঈ যধৎধপঃবৎরঃরূপং, ঙস ঢ়ড়ৎঃধহপব ড়ভ গ ড়হবু গধৎ শবঃ-গড় হবু গধৎ শবঃ ওংংঃৎঁ স বহঃং- ঝঃৎঁ পঁঃ ৎব ড়ভ ওফরধহ গ ড়হবু গধৎ শবঃ.	১২	খ বপঃঁ ৎব্ ঙযঁ ংঃৎধঃরড়হ
৫	**CAPITAL MARKET**	ঈ ড়হপবঢ়ঃ, উ রংঃরহপঃরড়হ নবঃি ববহ গড় হবু স ধৎশবঃ ধহফ ঈ ধঢ়রুধষ গ ধৎশবঃ-ঝবপঁ ৎরু গধ ৎশবঃ - চ ৎরস ধু গধৎ শবঃ ধহফ ঝবপড়হফধু গধৎ শবঃ- ঈ ধঢ়রুধষ গধৎ শবঃ রহ ওফরধ-ঝঃড়পশ ঊী পয ধহমবং রহ ওফরধ.	১২	খ বপঃঁ ৎব্ ঙযঁ ংঃৎধঃরড়হ
৬	**FINANCIAL SERVICES**	গ বৎপযধহঃ ই ধহশরহম ঝবথা রপ্সং ধহফ ঈ ৎবফরু জধঃরহম ঝবথা রূপবং - ঋঁ হপঃরড়হং ধহফ জড়ষ্বং ড়ভ খরহধহপরধষ ঝবথা রূপবং রহ ওফরধ.	৮	খ বপঃঁ ৎব্ ঙযঁ ংঃৎধঃরড়হ

এড়ঃধষ ঈ ষ্বংং - ৬২

ই ঙঙ কঝ ঋঙজ জ উঋউজউ ঘঈউ:

১. চ ধঃযধশ, ই যধৎধঃর, *Indian Financial System*, চ বধৎংড়হ.

২. ক যধহ, গ. ণ . *Indian Financial System,* গপ এ ৎধি -ঐরষষউফঁ পধঃরড়হ.

৩. ঔু ফবন ঝধৎশযবষ্ ঝবরুশয ঝধষরা , ইু ধনংধু অৎঃযধহরুঃ ঙ ই যধৎঃবৎ অৎঃযরশইু ধনংঃযধ , ই ড়ড়ুশ ঝু হফরপধ্ব.

SONAMUKHI COLLEGE

ঈঁৎ ৎরঁপ্ষঁস চষধহ ভড়ৎ অপধফবসর পু বধৎ ২০২০-২১

Department of Economics (2nd Semester)

Course Code: ই ঈঙ গ ঐ ২০৩এউ **Course Title:** চৎরহপরঢ়ষবং ড়ভগ রপৎড় উপড়হড়স রপং

Credit: 6

Teacher's Name: উ ৎ. জধঃঁষ ঝধযধ্ উৎ . কঁযব ষরগঁশযড়ঢ়ধ ফযু ধু

Module No	Title of the Module	Topic in the Module	No of lectures	Methodology
১	**INTRODUCTION**	গব ধহরহম: উ বস ধহফ ধহফ ঝঁ ঢ়ঢ়ষু - গধৎ শবঃ বয়ঁ রষ্ণনৎরঁ স ধহফ ঢ়ৎরপব ফবঃবৎস রহধঃরড়হ- অঢ়ঢ়ষরপধঃরড়হ ড়ভফবস ধহফ ধহফ ংঁ ঢ়ঢ়ষু -উষধংঃরপরঃু ড়ভ ফবস ধহফ ধহফ ংঁ ঢ়ঢ়ষু .	১০	খবপঃঁ ৎব্ ঔষঁ ংঃৎধঃরড়হ
২	**ORDINAL UTILITY THEORY**	ঔহফরভ্ভবৎবহপব পঁ ৎা ব ধঢ়ঢ়ৎড়ধপয- ঈড়হংঁ স বঃ্ং বয়ঁ রষ্ণনৎরঁ স - ঔহপড়স ব ধহফ ংঁ নংঃরঁঃ ঃরড়হ বভ্ভবপঃ- চৎরপব পড়হংঁ স ঢ়ঃরড়হ পঁ ৎা ব- ফবৎর ধঃরড়হ ড়ভফবস ধহফ পঁ ৎা ব.	১২	খবপঃঁ ৎব্ ঔষঁ ংঃৎধঃরড়হ
৩	**PRODUCTION**	ঈড়হপবঢ়ঃং ড়ভ চৎড়ফঁ পঃরড়হ ভঁ হপঃরড়হ- খধি ড়ভ া ধৎরধনষব ঢ়ৎড়ঢ়ড়ৎঃরড়হং- ঔড়য়ঁ ধহঃং;-জবঃঁ ৎহ ঃড় ংপধষব- উপড়হড়স রপং ধহফ উ রংবপড়হড়স রবং ড়ভংপধষব.	৮	খবপঃঁ ৎব্ ঔষঁ ংঃৎধঃরড়হ
৪	**COST**	ঈড়ংঃং রহ ঃযব ংযড়ৎঃ ৎঁ হ-ঈড়ংঃং রহ ঃযব ষড়হম ৎঁহ - চৎড়ভ্রঃ স ধী রস ুর ধঃরড়হ ধহফ পড়ংঃ স রহরস ুর ধঃরড়হ- উয়ঁ রষ্ণনৎরঁ স ড়ভঃযব ভ্রৎস .	৮	খবপঃঁ ৎব্ ঔষঁ ংঃৎধঃরড়হ
৫	**PERFECT COMPETITION**	অংংঁ স ঢ়ঃরড়হ-এঃযবড়ৎু ড়ভধ ভ্রৎস ঁ হফবৎ ঢ়বৎভবপঃ পড়স ঢ়বঃরঃরড়হ- উ বস ধহফ ধহফ জবা বহঁ ব- উয়ঁর ষ্ণনৎরঁ স ড়ভ ঃযব ভ্রৎস রহ ঃযব ংযড়ৎঃ ৎঁ হ ধহফ ষড়হম ৎঁ হ- ঃযব ষড়হম ৎঁ হ রহফঁ ংঃৎু ংঁ ঢ়ঢ়ষু পঁ ৎা ব.	৮	খবপঃঁ ৎব্ ঔষঁ ংঃৎধঃরড়হ
৬	**MONOPOLY**	ঝযড়ৎঃ-ৎঁ হ ধহফ ষড়হম-ৎঁ হ বয়ঁ রষ্ণনৎরঁস ড়ভ স ড়হড়ঢ়ড়ষু ভ্রৎস - ঈড়হপবঢ়ঃ ড়ভ ংঁ ঢ়ঢ়ষু পঁ ৎা ব ঁহফ বৎ স ড়হড়ঢ়ড়ষু - অ ষষড়াধঃরড়হ রহবভ্ভরপরবহপু - চ ৎরপব ফরংপৎরস রহধঃরড়হ.	৬	খবপঃঁ ৎব্ ঔষঁ ংঃৎধঃরড়হ
৭	**IMPERFECT COMPETITION**	উ রভ্ভবৎবহপব নবঃি ববহ ঢ়বৎভবপঃ পড়স ঢ়বঃরঃরড়হং, স ড়হড়ঢ়ড়ষু ধহফ রস ঢ়বৎভবপঃ পড়স ঢ়বঃরঃরড়হ- গড় হড়ঢ়ড়ষরংঃরপ ঈড়স ঢ়বঃরঃরড়হ: অংংঁ স ঢ়ঃরড়হ; ঝযড়ৎঃ ৎঁহ উয়ঁ রষ্ণনৎরঁ স - খড়হম ৎঁ হ উয়ঁ রষ্ণনৎরঁ স - ঙ ষরমড়ঢ়ড়ষু : ঈধঁ ংবং ভড়ৎ ঃযব বী রংঃবহপব ড়ভ ড়ষরমড়ঢ়ড়ষরংঃরপ ভ্রৎস ং রহ ঃযব স ধৎশবঃ ৎধঃযবৎ ঃযধহ ঢ়বৎভবপঃ ঈড়স ঢ়বঃরঃরড়হ.	১০	খবপঃঁ ৎব্ ঔষঁ ংঃৎধঃরড়হ

এঃড়ঃধষ ঈ ষধংং - ৬২

BOOKS FOR REFERENCE:

১. ঘ . এ ৎবমড়ৎু গধ হশরি , *Principles of Micro Economics*, ঈ বহমধমব খ বধৎহরহম

২. কড়ঁ ঃংরু ধহহরং, *Modern Micro Economic Theory*

৩. ঔধু ফবনঝধৎশযবষ, *Micro Economics*, ই ড়ড়শ ঝু হফরপধ্বব

ঋঙ ঘ অগ ট ক ঐ ওঈঙ খ খউএ ঙ উ					উ অজএগ্রা উঘ এঙ ঙ ঋ উঘ এ খ ওঐ	ঈ জ্ঞজওঈট খ ট গ চ খ অঘ ঋঙ জ অ ঈঅ উ উগ ঔ ণ উ অজ ২০২০-২০২১		
ঈঙ ট জবাউ ঔ	ঈঙ ট জবাউ ঈঙ উউ	ঈঙ ট জবাউ এগ্রএজ ঙউ	ঈঙ ট জবাউ ঈজউউ ওগ	এঙউঅ ঈঐ ওঅ এ ঐ ঙ ট ট	এগ্র এজ ঙ ঋ এগ্রী উ গ ঙ উ ট খ ঙউ	এগ্র চ ঔঝ ওঅ এগ্রী উ গ ঙ উ ট খ ঙউ	এঙউঅ ঈঐ উজ	এঙউঅ ঈঐ ওঅ এ গ উ এগ্রী ঙ উ ঙ খ ঙ এ ঔউঝ
১০৩১১	ট এ -উঘ এ -১০১/ঈ-১	ইৎরাগ্রয চ ড়বাগ্রু ধহফ উ ৎধস ধ: ঋৎড়ঢ়স ঙ ক্ষ উঃমষ্ফয় চ বৎরঢ়ফ ড়ঢ় ১৭শ ঈবহ হাঁড়ু	৬	৯০	ইৎরাগ্রয চ ড়বাগ্রু	চ ড়বস ড়ভঙএ বড়ভব্রু ঈয ধঁপ বৎ	ওগ	ঈয ধক্ষ ধহফ গ্রক্ষ স ব্যঘড়ফ
						চ ড়বস ড়ভঙউফর্স হ ফ গ্রুবহপবৎ	ঝঝা	ঈয ধক্ষ ধহফ গ্রক্ষ স ব্যঘড়ফ
						চ ড়বস ড়ভঙঔড়্যহ উ ড়হহব	ওগ	ঈয ধক্ষ ধহফ গ্রক্ষ স ব্যঘড়ফ
						ঝড়হহবাগ্রং ড়ভঙ রাষ্ট্রধস ঝাযধশবংঢ়বধৎব	এচ	ঈয ধক্ষ ধহফ গ্রক্ষ স ব্যঘড়ফ,ঙাং ৎধগ্রঢ়ড়হ
					ইৎরাগ্রয উ ৎধস ধ	এঃমবফ ড়ভঙ রাষ্ট্রধস ঝাযধশবংঢ়বধৎব	চঐ	ঈয ধক্ষ ধহফ গ্রক্ষ স ব্যঘড়ফ,ঙাং ৎধগ্রঢ়ড়হ
						ঈড়স বফু ড়ভঙ রাষ্ট্রধস ঝাযধশবংঢ়বধৎব	খাই	ঈয ধক্ষ ধহফ গ্রক্ষ স ব্যঘড়ফ,ঙাং ৎধগ্রঢ়ড়হ
					ঐরাগ্রঃড়ঢ়ু ড়ভঙউহমষ্ফয় খ রাবৎধঁাংব	অ হমষড়-ঝধীড়ু হ চ বৎরঢ়ফ	চঐ	ঈয ধক্ষ ধহফ গ্রক্ষ স ব্যঘড়ফ, চচ এঃ
						অ হমষড়-ঘ ড়ভস ধহ চ বৎরঢ়ফ	চঐ	ঈয ধক্ষ ধহফ গ্রক্ষ স ব্যঘড়ফ
						অমব ড়ভঙঈয ধঁপ বৎ	ওগ	ঈয ধক্ষ ধহফ গ্রক্ষ স ব্যঘড়ফ
						অমব ড়ভঙজবহধরাংধহপব	ঝঝা	ঈয ধক্ষ ধহফ গ্রক্ষ স ব্যঘড়ফ
						উক্সু ধনবগ্রধহ চ বৎরঢ়ফ	খাই	ঈয ধক্ষ ধহফ গ্রক্ষ স ব্যঘড়ফ
১০৩১২	ট এ -উঘ এ -১০২/ঈ-২	ইৎরাগ্রয চ ড়বাগ্রু ধহফ উ ৎধস ধ: ১৭শ ধহফ ১৮শ ঈবহ হাঁৎরা বং	৬	৯০	ইৎরাগ্রয চ ড়বাগ্রু	চ ড়বস ড়ভঙঔড়্যহ গ রাড়ঢ়হ	এচ	ঈয ধক্ষ ধহফ গ্রক্ষ স ব্যঘড়ফ
						চ ড়বস ড়ভঙঅক্ষীধ হফবক চ ড়ঢ়ব	ওগ	ঈয ধক্ষ ধহফ গ্রক্ষ স ব্যঘড়ফ
					ইৎরাগ্রয উ ৎধস ধ	অ হগ্রঃ বহ গ্রঃ বহ ধযধ উ ৎধস ধ ড়ভঙ স্ক্রা বৎ এ ড়ফাংসে রাগ্র	ঝঝা	ঈয ধক্ষ ধহফ গ্রক্ষ স ব্যঘড়ফ
					ঐরাগ্রঃড়ঢ়ু ড়ভঙউহমষ্ফয় খ রাবৎধাঁংব	ঐশড়ঢ়ুনবহ চ বৎরঢ়ফ	চঐ	ঈয ধক্ষ ধহফ গ্রক্ষ স ব্যঘড়ফ, চচ এঃ
						ঈধ ৎড়স্কৃহ চ বৎরঢ়ফ	চঐ	ঈয ধক্ষ ধহফ গ্রক্ষ স ব্যঘড়ফ
						এগ্রাব চঁৎরা ধহ অমব	এচ	ঈয ধক্ষ ধহফ গ্রক্ষ স ব্যঘড়ফ
						এগ্রাব অমব ড়ভঙজবাংঢ়ড়ধধরঢ়হ	খাই	ঈয ধক্ষ ধহফ গ্রক্ষ স ব্যঘড়ফ
					জযবাড়ৎরা ধহফ চৎড়ংড়ফু	এগ্রাব ঋক্সাঁৎব ং ড়ভঙঝড়বাবপয	ঝঝা	ঈয ধক্ষ ধহফ গ্রক্ষ স ব্যঘড়ফ,ঙাং ৎধগ্রঢ়ড়হ
						চ ৎড়ংড়ফু	খাই	ঈয ধক্ষ ধহফ গ্রক্ষ স ব্যঘড়ফ
১০৩১৪	ট এ -উঘ এ -১০৩/এ উ-১	অ পধফস রাপ ড ৎরাগ্রমে ধহফ ঈড়স ঢ়ড়ংরাগ্রড়হ	৬	৯০	চ ৎড়পবংং ড ৎরাগ্রমে	ঈয ধক্ষাহমবং ড়ভঙঅ পধফস রাপ ড ৎরাগ্রমে	ঝঝা	ঈয ধক্ষ ধহফ গ্রক্ষ স ব্যঘড়ফ
						চ ঋঁধ স্ক্রা ড়ভঙঅ পধফস রাপ ড ৎরাগ্রমে	ঝঝা	ঈয ধক্ষ ধহফ গ্রক্ষ স ব্যঘড়ফ
						চ ৎরঃপ্লঢ়ফং ড়ভঙঅ পধফস রাপ ি ৎরাগ্রমে	ঝঝা	ঈয ধক্ষ ধহফ গ্রক্ষ স ব্যঘড়ফ
					চ ধৎংং ড়ভঙঝাঢ়বপয	ঘ ড়ঁহ , চ ৎড়ঢ়ড়ঁহ , অ ফস্কপ্লাব, ঠ বহ্ন, অ ফা বহ্ন, চ ৎবঢ়ু	এচ	ঈয ধক্ষ ধহফ গ্রক্ষ স ব্যঘড়ফ, ঙাং ৎধগ্রঢ়ড়হ
						ঈড়হাঁহ প্লাগ্রড়হ, ঙ্ক্রোবৎল্লাপ্লাগ্রড়হ	এচ	ঈয ধক্ষ ধহফ গ্রক্ষ স ব্যঘড়ফ
					চ যৎধংবং ধহফ ঈক্ষাং বং	উ রব্ভ্রাৎবহঃঃু ঢ়বং ড়ভঙচ যৎধংবং	এচ	ঈয ধক্ষ ধহফ গ্রক্ষ স ব্যঘড়ফ
						উ রব্ভ্রাৎবহঃঃু ঢ়বং ড়ভঙঈযধং বং	এচ	ঈয ধক্ষ ধহফ গ্রক্ষ স ব্যঘড়ফ
					ঞ্ঞ ঢ়বং ড়ভঙঝাবহ্রবহপবং	উ রব্ভ্রাৎবহঃঃু ঢ়বং ড়ভঙঝাবহ্রবহপবং ি রাগ্য বীধ স ঢ়ফাং	এচ	ঈয ধক্ষ ধহফ গ্রক্ষ স ব্যঘড়ফ
২০৩১১	ট এ -উঘ এ -২০১/ঈ-৩	ইৎরাগ্রয খ রাবৎধাঁৎব :১৮শ ঈবহ হাঁড়ু	৬	৯০	এঁয স্ক্রা বৎং এঃধা বহ্ন	চ রূহবব্বং ড়ভঙঘ ড়া বয	এচ	ঈয ধক্ষ ধহফ গ্রক্ষ স ব্যঘড়ফ
						ঘ ড়া বহ্নঃং ড়ভ১৮গ্য ঈবহ হাঁড়ু	এচ	ঈয ধক্ষ ধহফ গ্রক্ষ স ব্যঘড়ফ
						উ ব্যধরাঃ ড়ভঙগ্রাব ঘ ড়া বয	এচ	ঈয ধক্ষ ধহফ গ্রক্ষ স ব্যঘড়ফ
					১৮গ্য পবহাঁড়ু চ ড়বাগ্রু	চ ড়বাং ড়ভ১৮গ্য ঈবহ হাঁড়ু	খাই	ঈয ধক্ষ ধহফ গ্রক্ষ স ব্যঘড়ফ
						চ ৎব-জড়স ধহ রাপ চ ড়বাং	ওগ	ঈয ধক্ষ ধহফ গ্রক্ষ স ব্যঘড়ফ
						উ ব্যধরাঃ অ হধ্যু ংরু ড়ভঙগ্রাব চ ড়বস ং		ঈয ধক্ষ ধহফ গ্রক্ষ স ব্যঘড়ফ
					ঐরাগ্রঃড়ঢ়ু ড়ভ খ রাবৎধাঁৎব :১৮গ্য ঈবহ হাঁড়ু	ঐরাগ্রঃড়ঢ়রাপধষ ইধ পশমড়ঁহ ফ	চঐ	ঈয ধক্ষ ধহফ গ্রক্ষ স ব্যঘড়ফ,ঙাং ৎধগ্রঢ়ড়হ
						চ বৎরঢ়ফরাপধষ উংং ধু ং ধহফ ঊংং ধু রাগ্রং	চঐ	ঈয ধক্ষ ধহফ গ্রক্ষ স ব্যঘড়ফ,ঙাং ৎধগ্রঢ়ড়হ
২০৩১২	ট এ -উঘ এ -২০২/ঈ-৪	ওফরাঃহ ঈষধংং রাপধষ খ রাবৎধাঁৎব	৬	৯০	অনযরাষ্ট্রধহধ ঝাযধশঁহ ধ্রধক্ষস	ওফরাঃহ ঈষধংং রাপধষ উ ৎধস ংং ধহফ উ ৎধস ধ্যরাগ্রং	ওগ	ঈয ধক্ষ ধহফ গ্রক্ষ স ব্যঘড়ফ
						উ ব্যধরাঃ ঝাঁড়ু ড়ভঙঅনযরাষ্ট্রধহধ ঝাযধশঁহ ধ্রধক্ষস	ওগ	ঈয ধক্ষ ধহফ গ্রক্ষ স ব্যঘড়ফ
					এগ্রাব গ ধযধনযধৎধ্যধ	উঢ়রাগ্রং ড়ভঙওফরাঃ রু পধ্রাং রাপধষচ বৎরঢ়ফ	চঐ	ঈয ধক্ষ ধহফ গ্রক্ষ স ব্যঘড়ফ
						উ ব্যধরাঃ ঝাঁড়ু ড়ভঙঝাবধ্রাপ্যবফ ইড়ড়ুগাং ড়ড়গ ধযধনযধৎধ্যধ	খাই	ঈয ধক্ষ ধহফ গ্রক্ষ স ব্যঘড়ফ
					অ ষ্ফাহশধৎধ ধহফ জংং ধ	ঊাঢ়ফয হধহধ্রঢ়ড়হ ড়ভঙঅ ষ্ফাহশধৎধ ি রাগ্য ঊীধ স ঢ়ফাং	ঝঝা	ঈয ধক্ষ ধহফ গ্রক্ষ স ব্যঘড়ফ
						জংং ধ এগ্রাবড়ড়ু	ঝঝা	ঈয ধক্ষ ধহফ গ্রক্ষ স ব্যঘড়ফ,ঙাং ৎধগ্রঢ়ড়হ
					ওফরাঃহ উঢ়রাপ এঃধফরাঢ়ড়হ	উ রব্ভ্রাৎবহঃঃু ঢ়বং ড়ভঙওফরাঃহ উঢ়রাপ এঃধফরাঢ়ড়হ	ঝঝা	ঈয ধক্ষ ধহফ গ্রক্ষ স ব্যঘড়ফ,ঙাং ৎধগ্রঢ়ড়হ
২০৩১৪	ট এ -উঘ এ -২০৩/এ উ-২	ঘ ধরাঢ়ড়হ, ঈয ড়ংব ধহফ ওফরাঃ	৬	৯০	অ স ধৎু ধ ঝাবহ	এ বহবধধয ওঃৎড়ফঁপ ংরাঢ়ড়হ ড়ভঃ উ ৎ. ঝাবহ	ঝঝা	ঈয ধক্ষ ধহফ গ্রক্ষ স ব্যঘড়ফ
						এ বহবধধয ওঃৎড়ফঁপ ংরাঢ়ড়হ ড়ভঃ *The Argumentative Im*	ঝঝা	ঈয ধক্ষ ধহফ গ্রক্ষ স ব্যঘড়ফ
						এগ্রাব গ্রীঃ "ঝাবপঁয ধৎরাঃ অ হফ রু উ রঃ পড়ঃংবহ রাগ্রঃ"	ঝঝা	ঈয ধক্ষ ধহফ গ্রক্ষ স ব্যঘড়ফ
					জধনরাষ্ট্রফৎধহধ্রয এগ্রামড়ংব	এ বহবধধয ওঃৎড়ফঁপ ংরাঢ়ড়হ ড়ভঃ এগ্রামড়ংব	খাই	ঈয ধক্ষ ধহফ গ্রক্ষ স ব্যঘড়ফ
						এ বহবধধয ওঃৎড়ফঁপ ংরাঢ়ড়হ ড়ভঃ *Nationalism*	খাই	ঈয ধক্ষ ধহফ গ্রক্ষ স ব্যঘড়ফ
						এগ্রাব গ্রীঃ "ঘ ধরাঢ়ড়হধহষ্ফাহ ধহফ ওফরাঃ"	খাই	ঈয ধক্ষ ধহফ গ্রক্ষ স ব্যঘড়ফ
					ঝাৎরাঁৎড়ু নরহফড়ু	এ বহবধধয ওঃৎড়ফঁপ ংরাঢ়ড়হ ড়ভঃ ঝাৎরাঁৎব ধৎড়ু নরহফড়ু	এচ	ঈয ধক্ষ ধহফ গ্রক্ষ স ব্যঘড়ফ
						এ বহবধধয ওঃৎড়ফঁপ ংরাঢ়ড়হ ড়ভঃ *The Renaissance in in*	এচ	ঈয ধক্ষ ধহফ গ্রক্ষ স ব্যঘড়ফ
						এগ্রাব গ্রীঃ "এগ্রাব জবহধরাংধহপব রু ষ্ফাহরা"	এচ	ঈয ধক্ষ ধহফ গ্রক্ষ স ব্যঘড়ফ
২০৩১০	ট এ -২০৪/অউঈঈ-২ উ ৎম	উ ৎমষ্ফয় ঈড়স ংঃ রাপধংরাঢ়ড়হ	২	৩০	ওঃৎড়ফঁপ ংরাঢ়ড়হ ড়ভঈড়স ংঃ হ রাপধংরাঢ়ড়হ	এগ্রাবড়ড়ু ,ঞ্ঞ ঢ়বং ধহফ গ ড়ফাব ড়ভঈড়স ংঃ হ রাপধংরাঢ়ড়হ	এচ	ঈয ধক্ষ ধহফ গ্রক্ষ স ব্যঘড়ফ
					খ ধহমঁধ মব ড়ভঈড়স ংঃ হ রাপধংরাঢ়ড়হ	উ রব্ভ্রাৎবহঃঃ ঞ্ঞ ঢ়বং ড়ভঙ খ ধহমঁধ মবং ড়ভঈড়স ংঃ হ রাপধংরাঢ়ড়হ	ওগ	ঈয ধক্ষ ধহফ গ্রক্ষ স ব্যঘড়ফ
					ঝাড়ব ধশরুম ঝাশরাষ্ট্র	ঠ ধৎবড়ুঁ ঞ্ঞ ঢ়বং ড়ভঙ ঝাড়ব ধশরুম ঝাশরাষ্ট্র	খাই	ঈয ধক্ষ ধহফ গ্রক্ষ স ব্যঘড়ফ
					ড ৎরাগ্রমে ঝাশরাষ্ট্র	ঠ ধৎবড়ুঁ ঞ্ঞ ঢ়বং ড়ভঙ ড ৎরাগ্রমে ঝাশরাষ্ট্র	ঝাঝা	ঈয ধক্ষ ধহফ গ্রক্ষ স ব্যঘড়ফ
৩০৩১১	ট এ -উঘ এ -৩০১/ঈ-৫	ইৎরাগ্রয জড়স ধহ রাপ খ রাবৎধাঁৎব	৬	৯০	চ ড়বাগ্রু ড়ভঙজড়স ধহ রাপ চ বৎরঢ়ফ	চ ড়বস ং ড়ভঙইযধশব	ওগ	ঈয ধক্ষ ধহফ গ্রক্ষ স ব্যঘড়ফ,ঙাং ৎধগ্রঢ়ড়হ
						চ ড়বস ং ড়ভ ি ড়ফফর্ ি ড়ৎড়্য	ঝঝা	ঈয ধক্ষ ধহফ গ্রক্ষ স ব্যঘড়ফ
						চ ড়বস ড়ভঙউড়্যাৎরাক্ষমব	চঐ	ঈয ধক্ষ ধহফ গ্রক্ষ স ব্যঘড়ফ
						চ ড়বস ড়ভঙইু ৎড়ভু	চঐ	ঈয ধক্ষ ধহফ গ্রক্ষ স ব্যঘড়ফ
						চ ড়বস ং ড়ভঙ ঝাযবক্ষু	খাই	ঈয ধক্ষ ধহফ গ্রক্ষ স ব্যঘড়ফ
						চ ড়বস ং ড়ভক বধংং	খাই	ঈয ধক্ষ ধহফ গ্রক্ষ স ব্যঘড়ফ
					ঘ ড়া বষড়ভঙজড়স ধহ রাপ অমব	এ ড়্যাবগ্র ঘ ড়া বষ অ হ ওঃৎড়ফঁপ ংরাঢ়ড়হ	চঐ	ঈয ধক্ষ ধহফ গ্রক্ষ স ব্যঘড়ফ
						ঘ ড়া বষড়ভগ ধু ঝাযবক্ষু	চঐ	ঈয ধক্ষ ধহফ গ্রক্ষ স ব্যঘড়ফ
					ঐরাগ্রঃড়ঢ়ু ড়ভঙউহমষ্ফয় খ রাবৎধাঁৎব	জড়স ধহ রাপ চ বৎরঢ়ফ	ওগ	ঈয ধক্ষ ধহফ গ্রক্ষ স ব্যঘড়ফ
৩০৩১২	ট এ -উঘ এ -৩০২/ঈ-৬	ইৎরাগ্রয খ রাবৎধাঁৎব : ১৯শ ঈবহ হাঁড়ু	৬	৯০	ঠ রাগ্যড়ৎরাহ ঘ ড়া বষ্	ঠ রাগ্যড়ৎরাহ ড ড়ভস বহ ঘ ড়া বষ্ফাংং	খাই	ঈয ধক্ষ ধহফ গ্রক্ষ স ব্যঘড়ফ,ঙাং ৎধগ্রঢ়ড়হ
						উ ব্যধরাঃ ংফু ড়ভঙ*Pride and Prejudice*	খাই	ঈয ধক্ষ ধহফ গ্রক্ষ স ব্যঘড়ফ
						ঠ রাগ্যড়ৎরাহ গ বহ ঘ ড়া বষ্ফাংং	এচ	ঈয ধক্ষ ধহফ গ্রক্ষ স ব্যঘড়ফ,ঙাং ৎধগ্রঢ়ড়হ
						উ ব্যধরাঃ ংফু ড়ভঙ*Hard Times*	এচ	ঈয ধক্ষ ধহফ গ্রক্ষ স ব্যঘড়ফ
					ঠ রাগ্যড়ৎরাহ চ ড়বাগ্রু	চ ড়বস ং ড়ভঙএগ্রাহ্ ং ড়হ	ঝঝা	ঈয ধক্ষ ধহফ গ্রক্ষ স ব্যঘড়ফ,চচ এঃ
						চ ড়বস ং ড়ভঙইড়্যা হরুম	ওগ	ঈয ধক্ষ ধহফ গ্রক্ষ স ব্যঘড়ফ
					ঐরাগ্রঃড়ঢ়ু ড়ভঙউহমষ্ফয় খ রাবৎধাঁৎব	ঠ রাগ্যড়ৎরাহ চ বৎরঢ়ফ	চঐ	ঈয ধক্ষ ধহফ গ্রক্ষ স ব্যঘড়ফ
৩০৩১৩	ট এ -উঘ এ -৩০৩/ঈ-৭	ওফরাঃহ উ ৎরাগ্রমে রু উ ৎমষ্ফয়	৬	৯০	ওফরাঃহ উ ৎমষ্ফয় ঘ ড়া বষ	ঘ ড়া বহ্নঃং ড়ভঙওফরাঃহ উ ৎমষ্ফয় খ রাবৎধাঁৎব	ঝঝা	ঈয ধক্ষ ধহফ গ্রক্ষ স ব্যঘড়ফ,ঙাং ৎধগ্রঢ়ড়হ
						উ ব্যধরাঃ ংফু ড়ভঙ*Swami and Friends*	ঝঝা	ঈয ধক্ষ ধহফ গ্রক্ষ স ব্যঘড়ফ
					ওফরাঃহ উ ৎমষ্ফয় চ ড়বাগ্রু	চ ড়বস ং ড়ভঙউ বড়ু রড়ু	ওগ	ঈয ধক্ষ ধহফ গ্রক্ষ স ব্যঘড়ফ
						চ ড়বস ং ড়ভক ধস ধক্ষ উ ধং	চঐ	ঈয ধক্ষ ধহফ গ্রক্ষ স ব্যঘড়ফ
						চ ড়বস ং ড়ভউ্ট বশরাষ্ট্র	ওগ	ঈয ধক্ষ ধহফ গ্রক্ষ স ব্যঘড়ফ
					ঝাযড়ৎঃ ঝাড়ৎরাং ড়ভঙওফরাঃহ উ ৎম. খ রা.	ঝাড়ৎু ড়ভগ ষ শ জধলঅ হধহফ	খাই	ঈয ধক্ষ ধহফ গ্রক্ষ স ব্যঘড়ফ
						ঝাড়ৎু ড়ভঙঝাধক্ষ ধহ জাং যফরা	খাই	ঈয ধক্ষ ধহফ গ্রক্ষ স ব্যঘড়ফ
৩০৩১৪	ট এ - উঘ এ - ৩০৪/এ উ-৩	ঈড়হ রাপস ঢ়ড়ৎধৎু ওফরা: ড ড়স বহ ধহফ	৬	৯০	ঝাড়পরাষ ঈড়হ ংরুঁপ রাড়ুহ রু স	ওং ঠ ধৎরাগ্রংং ধহফ ঋড়ুঁৎ ক বু চ ড়ুরাগ্রং	ঝঝা	ঈয ধক্ষ ধহফ গ্রক্ষ স ব্যঘড়ফ
						এ বহফক্ব গ ধংপঁয রুক্সু , ঋবস রুক্সু , চ ধংস্করাৎপস্যু	ঝঝা	ঈয ধক্ষ ধহফ গ্রক্ষ স ব্যঘড়ফ
					ঐরাগ্রঃড়ঢ়ু ড়ভঙড় ড়স বহ ঃ গ ড়া বস বহঃ	ড ড়স বহ, ঘ ধরাঢ়ড়হ ধহষ্ফাহ স , চ ধৎরাগ্রড়হ	চঐ	ঈয ধক্ষ ধহফ গ্রক্ষ স ব্যঘড়ফ

	৩৩৪/এ ৩-৩	উস ঢ়ড়ি বৎস বহঃ			ঐ ঝংঃঢ়ঃ ঢ়ড়৩৪ ঢ়ড়ি ২ং ং ি ঢ়ড়ি ২ং ং	ড ড়স বহ ধহফ চড়ষ্মরুধযচ ধৎঃরুপড়ধ গ্রড়হ	চঐী	ঈয ধক্ষ ধহফ ক্রক্ষ স ব্যযড়ফ
					ড ড়স বহ'ং ি ৎরাঃরুম	ইব মঁস জড়শবৃ ধ-অহ রঃংড়ফঁপ গ্রড়হ	এচ	ঈয ধক্ষ ধহফ ক্রক্ষ স ব্যযড়ফ
						উ ব্যধরঃঝঁযহু ড়ভSultana's Dream	এচ	ঈয ধক্ষ ধহফ ক্রক্ষ স ব্যযড়ফ
৩০৩১০	ট এ -উঘ এ -৩০৫/ঝউঈ-১	উহমষ্ফয খ ধহমঁধ মব এরাধপযাঃরুম উহমষ্ফয	২	৩০	ঝঃুঁপ ঃুঁৎব ং ড়ভউহমষ্ফয খ ধহমঁধ মব	ঞ্ ঢ়বং ড়ভএরাহংবং	ওগ	ঈয ধক্ষ ধহফ ক্রক্ষ স ব্যযড়ফ,ঙঁং ংধরাঃড়হ
						ঞ্ ঢ়বং ড়ভঈষযবং বং	ওগ	ঈয ধক্ষ ধহফ ক্রক্ষ স ব্যযড়ফ
						ঞ্ ঢ়বং ড়ভল্ড়হরুম চ ৎড়পংংবং	চঐী	ঈয ধক্ষ ধহফ ক্রক্ষ স ব্যযড়ফ
					গ ব্যযড়ফং ড়ভএরাধপযাঃরুম উহমষ্ফয	এরাধফরাঃড়হধযগ ব্যযড়ফ	ঝাই	ঈয ধক্ষ ধহফ ক্রক্ষ স ব্যযড়ফ
						এ ধ্বংস স ধৎ এরাধহংষাংরাঃড়হ গ ব্যযড়ফ	ঝাই	ঈয ধক্ষ ধহফ ক্রক্ষ স ব্যযড়ফ
						অঁফর ড়-খ রুমঁধ যগ ব্যযড়ফ	ঝাই	ঈয ধক্ষ ধহফ ক্রক্ষ স ব্যযড়ফ
					ড ৎরাঃরুম অনরুষ্ণ অংংবংংস বহঃ	চ ধৎধমঁৎধঢ়য ড ৎরাঃরুম	ঝাই	ঈয ধক্ষ ধহফ ক্রক্ষ স ব্যযড়ফ,ঙঁং ংধরাঃড়হ
						খ ব্যবৎ ড ৎরাঃরুম	ঝাই	ঈয ধক্ষ ধহফ ক্রক্ষ স ব্যযড়ফ
						চ ৎবপরঃ ড ৎরাঃরুম	চঐী	ঈয ধক্ষ ধহফ ক্রক্ষ স ব্যযড়ফ
						জবঢ়ড়ৎঃ ড ৎরাঃরুম	চঐী	ঈয ধক্ষ ধহফ ক্রক্ষ স ব্যযড়ফ
৪০৩১১	ট এ -উঘ এ -৪০১/ঈ-৮	অস বৎরুপধহ খ রাব্যবৎধঃঁৎব	৬	৯০	অস বৎরুপধহ উ ৎধস ধ	উ ৎধস ধঃরাঃং ড়ভঅস বৎরুপধহ উ ৎধস ধ	ঝাই	ঈয ধক্ষ ধহফ ক্রক্ষ স ব্যযড়ফ
						উ ব্যধরঃঝঁযহু ড়ভThe Glass Menagerie	ঝাই	ঈয ধক্ষ ধহফ ক্রক্ষ স ব্যযড়ফ
					অস বৎরুপধহ ঘ ড়া বষ	ঘ ড়া বষ্ণ্ণং ড়ভঅস বৎরুপধহ ঘ ড়া বষ	ঝঝা	ঈয ধক্ষ ধহফ ক্রক্ষ স ব্যযড়ফ
						উ ব্যধরঃঝঁযহু ড়ভBeloved	ঝঝা	ঈয ধক্ষ ধহফ ক্রক্ষ স ব্যযড়ফ
					উঃংধু রঃং ড়ভঅস বৎরুপধযখ রাব্যবৎধঃঁৎব	উ ব্যধরঃঝঁযহু ড়ভThe Crack-Up	চঐী	ঈয ধক্ষ ধহফ ক্রক্ষ স ব্যযড়ফ
					ঝাড়ড়ু ড ৎরাঃবৎ ড়ভঅস বৎরুপধহ খ রাব্যবৎধঃঁৎব	উ ব্যধরঃঝঁযহু ড়ভDry September	চঐী	ঈয ধক্ষ ধহফ ক্রক্ষ স ব্যযড়ফ
					অস বৎরুপধহ চ ড়বাঃু	উ ব্যধরঃঝঁযহু ড়ভড যরাস ধহ'ং চ ড়বস ং	এচ	ঈয ধক্ষ ধহফ ক্রক্ষ স ব্যযড়ফ
					ইধ পশমঃড়ঁহ ফ চৎড়ংব জবধফকমং	অস বৎরুপধহ উ ৎধবস	ঝঝা	ঈয ধক্ষ ধহফ ক্রক্ষ স ব্যযড়ফ
						ঝাড়পরুয জবধষ্ণ্ণস রু অস বৎরুপধহ ঘ ড়া বষ	ঝঝা	ঈয ধক্ষ ধহফ ক্রক্ষ স ব্যযড়ফ
৪০৩১২	ট এ -উঘ এ -৪০২/ঈ-৯	উঁৎড় ঢ়রবধহ ঈষধংংরুধষ খ রাব্যবৎধঃঁৎব	৬	৯০	উঢ়রপ ড়ভউঁৎড় ঢ়রবধহ ঈষধংংরুধষ চ ৎবরাঃড়ফ	ঐ ড়স বৎ-অহ ওংঃড়ফঁপ গ্রড়হ	ঝাই	ঈয ধক্ষ ধহফ ক্রক্ষ স ব্যযড়ফ
						উ ব্যধরঃঝঁযহু অহধ্ণ্ণ ংরু ড়ভThe Iliad	ঝাই	ঈয ধক্ষ ধহফ ক্রক্ষ স ব্যযড়ফ
					উ ৎধস ধ ড়ভউঁৎড় ঢ়রবধহ ঈষধংংরুধষ খ রু.	উ ৎধস ধঃরাঃং ধহফ ক্সবরু উ ৎধস ংং	ঝঝা	ঈয ধক্ষ ধহফ ক্রক্ষ স ব্যযড়ফ
						Oedipus -অ উ ব্যধরঃঝঁযহু	ঝঝা	ঈয ধক্ষ ধহফ ক্রক্ষ স ব্যযড়ফ
					ঝধংরুবং ধহফ উঢ়রাঃংরুং	ঐ ড়ভধপর-অং ধ ঝধংরুরাঃ	চঐী	ঈয ধক্ষ ধহফ ক্রক্ষ স ব্যযড়ফ
						উ ব্যধরঃঝঁযহু ড়ভঐ ড়ভধপর'ং Satires	চঐী	ঈয ধক্ষ ধহফ ক্রক্ষ স ব্যযড়ফ
					ইধ পশমঃড়ঁহ ফ চৎড়ংব জবধফকমং	খ রাব্যবৎধঃু ঞ্ ঢ়বং:উঢ়রপ ঈড়স বষ্ ,এধমবযু ,ঝধংরুবব	ওগ	ঈয ধক্ষ ধহফ ক্রক্ষ স ব্যযড়ফ
৪০৩১৩	ট এ -উঘ এ -৪০৩/ঈ-১০	গ ড়ফবহ উঁৎড় ঢ়রবধহ উ ৎধস ধ	৬	৯০	গ ড়ফবহ উঁৎড় ঢ়রবধহ উ ৎধস ধ ংরুংং	উ ব্যধরঃঝঁযহু ড়ভGhosts	ঝঝা	ঈয ধক্ষ ধহফ ক্রক্ষ স ব্যযড়ফ
						উ ব্যধরঃঝঁযহু ড়ভইব পয ংং The Good Woman of	ওগ	ঈয ধক্ষ ধহফ ক্রক্ষ স ব্যযড়ফ
						উ ব্যধরঃঝঁযহু ড়ভঔ্ড়হবংং পড়ংং Rhinoceros	ঝাই	ঈয ধক্ষ ধহফ ক্রক্ষ স ব্যযড়ফ
					ইধ পশমঃড়ঁহ ফ চৎড়ংব জবধফকমং	জবধষ্ণ্ণস রু উঁৎড় ঢ়রবধহ উ ৎধস ধ	চঐী	ঈয ধক্ষ ধহফ ক্রক্ষ স ব্যযড়ফ
						গ ড়ফবহ ধহফ স রু উঁৎড় ঢ়রবধহ উ ৎধস ধ	চঐী	ঈয ধক্ষ ধহফ ক্রক্ষ স ব্যযড়ফ
						ঐ বৎড়রুস রু উঁৎড় ঢ়রবধহ উ ৎধস ধ	চঐী	ঈয ধক্ষ ধহফ ক্রক্ষ স ব্যযড়ফ
৪০৩১৪	ট এ - উঘ এ - ৪০৪/এ উ-৪	খ ধহমঁধ মব ধহফ খ রুমঁর ংরুংং	৬	৯০	খ ধহমঁধ মব	ঠ ধৎরাঃরুংং ড়ভখ ধহমঁধ মব	ওগ	ঈয ধক্ষ ধহফ ক্রক্ষ স ব্যযড়ফ
						খ ধহমঁধ মব ঈয ধহমব	ওগ	ঈয ধক্ষ ধহফ ক্রক্ষ স ব্যযড়ফ
					ঈড়স স'হ রূপধরাঃড়হ	ঞ্ ঢ়বং ড়ভঈড়স স'হ রূপধরাঃড়হ	ওগ	ঈয ধক্ষ ধহফ ক্রক্ষ স ব্যযড়ফ
						গ ড়ফবং ড়ভঈড়স স'হ রূপধরাঃড়হ	ওগ	ঈয ধক্ষ ধহফ ক্রক্ষ স ব্যযড়ফ
					চ ব্যড়বংরাঃপ	এরাব ঈড়হংড়হধহঃ ঝাড়ই ফং ড়ভউহমষ্ফয	ঝাই	ঈয ধক্ষ ধহফ ক্রক্ষ স ব্যযড়ফ,ঙঁং ংধরাঃড়হ
						এরাব ঠ ড়ি বষঝাড়ই ফং ড়ভউহমষ্ফয	ঝাই	ঈয ধক্ষ ধহফ ক্রক্ষ স ব্যযড়ফ
					ড়হড়ভষ্ণ্ণমু ধহফ চ ব্যড়বংরাঃপ এরধহংপৎক্রাঃরুং	এরাব চ ব্যড়হড়ভষ্ণ্ণমু ড়ভউহমষ্ফয	চঐী	ঈয ধক্ষ ধহফ ক্রক্ষ স ব্যযড়ফ
						এরধহংপৎক্রাঃরুহ ড়ভঈড়স ড়হংড়হধহংং	ঝাই	ঈয ধক্ষ ধহফ ক্রক্ষ স ব্যযড়ফ,ঙঁং ংধরাঃড়হ
						এরধহংপৎক্রাঃরুহ ড়ভঠ ড়ি বষ্	ঝাই	ঈয ধক্ষ ধহফ ক্রক্ষ স ব্যযড়ফ
৪০৩১৫	ট এ -উঘ এ - ৪০৫/ঝউঈ-২	ঈৎব ধরা ব ড ৎরাঃরুম ধহফ ইঁং রুবংং ঈড়স স'হ রূপধরাঃড়হ	২	৩০	ঈৎব ধরা ব ি ৎরাঃরুম	গ ড়ফবং ড়ভঈৎব ধরা ব ড ৎরাঃরুম	ওগ	ঈয ধক্ষ ধহফ ক্রক্ষ স ব্যযড়ফ
						ঈড়স ঢ়ড়হবহংং ড়ভঈৎব ধরা ব ড ৎরাঃরুম	ওগ	ঈয ধক্ষ ধহফ ক্রক্ষ স ব্যযড়ফ
					ইঁং রুবংং ঈড়স স'হ রূপধরাঃড়হ	উংংবহংরুমষ্ ড়ভইঁং রুবংং ঈড়স স'হ রূপধরাঃড়হ	ঝাই	ঈয ধক্ষ ধহফ ক্রক্ষ স ব্যযড়ফ
						চ ৎড়ড় ংং, চ ৎরুপড়ফবং ধহফ উভ্লাপরা বহবংং ড়ভ্লড ৎরাঃ	ঝাই	ঈয ধক্ষ ধহফ ক্রক্ষ স ব্যযড়ফ
					ড ৎরাঃরুম ধ চ ৎড়ল্লপরাঃ জবঢ়ড়ৎঃ	ড ৎরাঃরুম জবঢ়ড়ৎঃ ড়ং ধহু জবধঃাবফ ঞ্ংবং	ঝাই	ঈয ধক্ষ ধহফ ক্রক্ষ স ব্যযড়ফ,ঙঁং ংধরাঃড়হ
					ড ৎরাঃরুম ড়ভং ড়যব গ বফরুা	ঈড়হ ংবহঃ উ ব্য বষ্ফ্যরুম	ওগ	ঈয ধক্ষ ধহফ ক্রক্ষ স ব্যযড়ফ
						ইষড়ম ড ৎরাঃরুম	ওগ	ঈয ধক্ষ ধহফ ক্রক্ষ স ব্যযড়ফ
						অ ংঞ্চরাঃষ্ণ্ণং ড়ভং ঘ বি ংঢ়ংঢ়বৎং	ওগ	ঈয ধক্ষ ধহফ ক্রক্ষ স ব্যযড়ফ
৫০৩১১	ট এ -উঘ এ -৫০১/ঈ-১১	ইৎরাঃরুংয খ রাব্যবৎধঃঁৎব : উধৎষ্ণ্ণ ২০ঁি ঈব হঁংু	৬	৯০	গ ড়ফবহ ইৎরাঃরুংয ঘ ড়া বষ	গ ধল্লড়ৎ গ ড়ফবহ ইৎরাঃরুংয ঘ ড়া বষ্ণ্ণং	ঝাই	ঈয ধক্ষ ধহফ ক্রক্ষ স ব্যযড়ফ
						ঘ ড়া বষ্ ড়ভ'ঝংঃবযস ড়ভঈড়ংং পড়ঁং হবংং'	ঝাই	ঈয ধক্ষ ধহফ ক্রক্ষ স ব্যযড়ফ
						উ ব্যধরঃঝঁযহু ড়ভMrs. Dalloway	ঝাই	ঈয ধক্ষ ধহফ ক্রক্ষ স ব্যযড়ফ
					গ ড়ফবহ ইৎরাঃরুংয উ ৎধস ধ	গ ধল্লড়ৎ গ ড়ফবহ ইৎরাঃরুংয উ ৎধস ধ রাঃরুং	ওগ	ঈয ধক্ষ ধহফ ক্রক্ষ স ব্যযড়ফ
						ঝাযধা রাধ চ ষ্ধু ং	ওগ	ঈয ধক্ষ ধহফ ক্রক্ষ স ব্যযড়ফ,ঙঁং ংধরাঃড়হ
						উ ব্যধরঃঝঁযহু ড়ভArms and the Man	ওগ	ঈয ধক্ষ ধহফ ক্রক্ষ স ব্যযড়ফ
					গ ধল্লড়ৎ চ ড়বাঃং ড়ভউধৎষ্ণ্ণ ২০যি ঈব হঁংু	চ ড়বস ং ড়ভড .ই.গ বধংং	ঝঝা	ঈয ধক্ষ ধহফ ক্রক্ষ স ব্যযড়ফ,চচ এঃ
						চ ড়বস ড়ভএরাঃ.উষাড়ংং	ঝঝা	ঈয ধক্ষ ধহফ ক্রক্ষ স ব্যযড়ফ
					ঐ রুংড়ংু ড়ভউহমষ্ফয খ রাব্যবৎধঃঁৎব	ড ধৎ চ ড়বাঃং ধহফ চ ড়বাঃু	চঐী	ঈয ধক্ষ ধহফ ক্রক্ষ স ব্যযড়ফ
						ঝাযড়ৎঃ ঝাড়ংু ড ৎরাঃবৎ ড়ভউধৎষ্ণ্ণ ২০যি ঈব হঁংু	চঐী	ঈয ধক্ষ ধহফ ক্রক্ষ স ব্যযড়ফ
৫০৩১২	ট এ -উঘ এ -৫০২/ঈ-১২	ড ড়স বহ্ং ড ৎরাঃরুম	৬	৯০	ড ড়স বহ ঢ়ড়বাঃং	চ ড়বস ং ড়ভউড়স ঝু উ রপাঃরুংড়হ	ঝঝা	ঈয ধক্ষ ধহফ ক্রক্ষ স ব্যযড়ফ
						চ ড়বস ং ড়ভঝু য রূ চ্ষধংযে	ঝঝা	ঈয ধক্ষ ধহফ ক্রক্ষ স ব্যযড়ফ
						চ ড়বস ড়ভউঁহ রুপ উ ব ঝাড়ঁ ধ	ওগ	ঈয ধক্ষ ধহফ ক্রক্ষ স ব্যযড়ফ
					ঘ ড়া বষ্ণ্ণ ড়ভই.চ .এ রুরা ধহ	উ ব্যধরঃঝঁযহু ড়ভThe Yellow Wallpaper	ঝাই	ঈয ধক্ষ ধহফ ক্রক্ষ স ব্যযড়ফ
					ঝাড়ড়ংরাং ড়ভড ড়স বহ ড ৎরাঃবৎং	ক ধংযবৎরুব গ ধহং ভ্রাদফা-অং ধ ঝাযড়ৎঃ ঝাড়ংু ড ৎরাঃবৎ	ওগ	ঈয ধক্ষ ধহফ ক্রক্ষ স ব্যযড়ফ
						ইষরুং-অ উ ব্যধরঃরুফ ঝাঁযহু	ওগ	ঈয ধক্ষ ধহফ ক্রক্ষ স ব্যযড়ফ
						গ ধযধংযি ব্যধ উ ব্য রু-অং ধ ঝাযড়ৎঃ ঝাড়ংু ড ৎরাঃবৎ	চঐী	ঈয ধক্ষ ধহফ ক্রক্ষ স ব্যযড়ফ
						উ ৎধঢ়ধ ফরঅ উ ব্যধরঃরুফ ঝাঁযহু	চঐী	ঈয ধক্ষ ধহফ ক্রক্ষ স ব্যযড়ফ
৫০৩১৬	ট এ -উঘ এ - ৫০৩/ডি ঝউ-১	খ রাব্যবৎধঃঁৎব ড়ভড়ংাব ওফরাঃহ উ রাংঃঢ়ড়ৎধ ড়ভ ইৎরাঃরুংয খ রাব্যবৎধঃঁৎব : চ ড়বাঃং ড ড়ৎফ ড ধৎ ওও	৬	৯০	খ রাব্যবৎধঃঁৎব ড়ভড়ংাব ওফরাঃহ উ রাংঃঢ়ড়ৎধ ড়ভ	ওফরাঃহ উ রাংঃঢ়ড়ৎরাং ড়ভইব ংবং ড়ভ	ঝাই	ঈয ধক্ষ ধহফ ক্রক্ষ স ব্যযড়ফ,চচ এঃ
						Anita and Me -অ উ ব্যধরঃরুফ ঝাঁযহু	ঝাই	ঈয ধক্ষ ধহফ ক্রক্ষ স ব্যযড়ফ
						ঝাযড়ৎঃ ঝাড়ংরাং ইধ ংবং ড়ভ ওফরাঃহ উ রাংঃঢ়ড়ৎধ	ঝঝা	ঈয ধক্ষ ধহফ ক্রক্ষ স ব্যযড়ফ
						উ ব্যধরঃরুফ ঝাঁযহু ড়ভঝাযড়ৎঃ ঝাড়ংরাং ড়ভখ ধযরুংঘ ধকৃখ ধহফ ইধ ফাঁ		ঈয ধক্ষ ধহফ ক্রক্ষ স ব্যযড়ফ
						চ ড়বস ং ড়ভ ওফরাঃহ উ রাংঃঢ়ড়ৎরাং ভীঢ়ব ৎরাঃহপর	চঐী	ঈয ধক্ষ ধহফ ক্রক্ষ স ব্যযড়ফ
						ঝাঁযহু ড়ভচ ড়বস ং ড়ভজধস ধহল ধহ,চ ধৎংস বংি ধৎধহ ংযহ ঝল ধাধ ইয		ঈয ধক্ষ ধহফ ক্রক্ষ স ব্যযড়ফ
					ংরাঃরুংয খ রাব্যবৎধঃঁৎব : চ ড়বাঃং ড ড়ৎফ ড ধৎ	চ ড়ু.ঃস ড়ফফৎহরুস রু ইৎরাঃরুংয খ রাব্যবৎধঃঁৎব		ঈয ধক্ষ ধহফ ক্রক্ষ স ব্যযড়ফ
						ইৎরাঃরুংয হবংং ধব্দবৎ ১৯৬০২		ঈয ধক্ষ ধহফ ক্রক্ষ স ব্যযড়ফ
						এরাব ঋংবহপয খরাঁঃ বহধহক্ষুং ড ড়স ধহ-অ উ ব্যধরঃরুফ ঝাঁযহু		ঈয ধক্ষ ধহফ ক্রক্ষ স ব্যযড়ফ
						চ ড়ু.ঃ-ঋণরাংরাং ইৎরাঃরুংয চ ড়বস ং (ঝবষ্ফাপ্যবফ)		ঈয ধক্ষ ধহফ ক্রক্ষ স ব্যযড়ফ
						গ ু ইব ধঃ রক্তা খ ধহ ফকবংরাঃরুব-অ উ ব্যধরঃরুফ ঝাঁযহু		ঈয ধক্ষ ধহফ ক্রক্ষ স ব্যযড়ফ
৫০৩১৭	ট এ -উঘ এ - ৫০৪/ঈ ঝউ-২	ঝাপরাহপব ঋরাপ্পরড়হ ধহফ উ ব্যলপারা ব খ রাব্যবৎধঃঁৎব ড়ভ খ রাব্যবৎধঃঁৎব ধহফ ঈরহবস ধ	৬	৯০	লহপব ঋরাপ্পরড়হ ধহফ উ ব্যবপারা ব খ রাব্যবৎধ	ঝাপরাহপব ঋরাপ্পরড়হ	ঝঝা	ঈয ধক্ষ ধহফ ক্রক্ষ স ব্যযড়ফ
						ঈৎড়স ব ঋরাপ্পরড়হ	ঝঝা	ঈয ধক্ষ ধহফ ক্রক্ষ স ব্যযড়ফ
						উ ব্যলপারা ব খ রাব্যবৎধঃঁৎব	ঝঝা	ঈয ধক্ষ ধহফ ক্রক্ষ স ব্যযড়ফ
						উ ব্যধরঃরুফ ঝাঁযহু ড়ভঋড়ংু উ ব্যলপারা ব ঋরাপ্পরড়হং		ঈয ধক্ষ ধহফ ক্রক্ষ স ব্যযড়ফ
					চ ড়ড়ঁষ ধৎ খ রাব্যবৎধঃঁৎব ধৎ ং ধ এ বহ ৎব	উ বজ্রহরুরুহ ধহফ ঊধ স ঢ়ষং ড়ভচ ড়ড়ঁষ ধৎ খ রাব্যবৎধঃঁৎব	ওগ	ঈয ধক্ষ ধহফ ক্রক্ষ স ব্যযড়ফ

৬০৩১১	ট এ -উঘ এ -৬০১/ঈ-১৩	চ ড়ঢ়ষ ধৎ খরূবৎধংঃব	৬	৯০	*Through the Looking Glass*	খ বি ৱ ঈধ ৎড়ঢ়ষ অং ধ ড ৎরূবৎ ড়ভচ ড়ঢ়ষ ধৎ খরূবৎধংঃব	ঝাই	ঈয ধক্ষ ধহফ ক্ষক্ষ স ব্যঢ়ড়ফ
						খ বি ৱ ঈধ ৎড়ঢ়ষ অং ধহ অফা বহঃব ঘ ড়া বষঃ	ঝাই	ঈয ধক্ষ ধহফ ক্ষক্ষ স ব্যঢ়ড়ফ
						Through the Looking Glass - অ উ ব্যধরূষফ ঝাঁফু	ঝাই	ঈয ধক্ষ ধহফ ক্ষক্ষ স ব্যঢ়ড়ফ
					The Murder of Roger Ackroyd	অ মধ্যে ধ ঈয ৎরূ ৎরূ- অং ধ ড ৎরূবৎ ড়ভউ ব্যবপার্ত্ত ব খরূপ্ত	চত্রী	ঈয ধক্ষ ধহফ ক্ষক্ষ স ব্যঢ়ড়ফ
						The Murder of Roger Ackroyd -ব্যাঁফু ড়ভঃয়ব এ	চত্রী	ঈয ধক্ষ ধহফ ক্ষক্ষ স ব্যঢ়ড়ফ
					ayana: Experiences of Untoucha	এরূব এ ৎধঢ়ষ রূ ঘ ড়া বষ	ঝঝা	ঈয ধক্ষ ধহফ ক্ষক্ষ স ব্যঢ়ড়ফ, চচ এঃ
						চ ড়ঢ়ষ ধৎঞ্জ ড়ভএ ৎধঢ়ষ রূ ঘ ড়া বষ	ঝঝা	ঈয ধক্ষ ধহফ ক্ষক্ষ স ব্যঢ়ড়ফ
						অৎঃ ধহফ অৎংরঃ রূ *Bhimayana*	ঝঝা	ঈয ধক্ষ ধহফ ক্ষক্ষ স ব্যঢ়ড়ফ
						ইষ রূ ধু ধহধ-অ উ ব্যধরূষফ ঝাঁফু	ঝঝা	ঈয ধক্ষ ধহফ ক্ষক্ষ স ব্যঢ়ড়ফ
					ইধ পশমৎড়ঁহ ফ চৎড়ংব জবধফক্কমং	ঈধংংরূ এ বহফক বহফ ক্তবহংঞ্জ	ওগ	ঈয ধক্ষ ধহফ ক্ষক্ষ স ব্যঢ়ড়ফ
						উ ৎরূংরূং ধহফ উফঁপ ধংরূহ রূ ঈয রূফংবহ'ং খরূবৎধংঃব	ওগ	ঈয ধক্ষ ধহফ ক্ষক্ষ স ব্যঢ়ড়ফ
৬০৩১২	ট এ -উঘ এ -৬০২/ঈ-১৪	চ ড়ংঃপড়ঢ়ষ্ফহরূষয খরূবৎধংঃব ং	৬	৯০	*Chronicle of a Death Foretold*	ঘ ড়া বষঃ	চত্রী	ঈয ধক্ষ ধহফ ক্ষক্ষ স ব্যঢ়ড়ফ
						গ ধমরূপ জবধষঃস	চত্রী	ঈয ধক্ষ ধহফ ক্ষক্ষ স ব্যঢ়ড়ফ
						গ ধৎঁবু -অং ধ ড ৎরূবৎ ড়ভগ ধমরূপ জবধষঃস	চত্রী	ঈয ধক্ষ ধহফ ক্ষক্ষ স ব্যঢ়ড়ফ
						এরীাঁ ধ ষঅহধ্য ংরূ ড়ভ *Chronicle of a Death Fore*	চত্রী	ঈয ধক্ষ ধহফ ক্ষক্ষ স ব্যঢ়ড়ফ
					Brick Lane	চ ড়ংঃপড়ঢ়ষ্ফহরূষয ঘ ড়া বষঃ	ঝঝা	ঈয ধক্ষ ধহফ ক্ষক্ষ স ব্যঢ়ড়ফ
						গ ড়হরূপ অষ্কাধং ধ চ ড়ংঃপড়ঢ়ষ্ফহরূষয ঘ ড়া বষঃ	ঝঝা	ঈয ধক্ষ ধহফ ক্ষক্ষ স ব্যঢ়ড়ফ
						এরীাঁ ধ ষঅহধ্য ংরূ ড়ভ *Brick Lane*	ঝঝা	ঈয ধক্ষ ধহফ ক্ষক্ষ স ব্যঢ়ড়ফ
					চ ড়ব্যংগু ড়ভচ ড়ংঃপড়ঢ়ষ্ফহরূষয খরূবৎধংঃব ং	উ বংবশ ড ধক্ষপড়ঃঃ ধং ধ চ ড়ংঃ	এচ	ঈয ধক্ষ ধহফ ক্ষক্ষ স ব্যঢ়ড়ফ
						উ ব্যধরূষফ ঝাঁফু ড়ভড ধক্ষপড়ঃঃং চ ড়ব স	এচ	ঈয ধক্ষ ধহফ ক্ষক্ষ স ব্যঢ়ড়ফ
						উ ধা রূ গ ধক্ষড়ভ ধং ধ চ ড়ংঃ	ওগ	ঈয ধক্ষ ধহফ ক্ষক্ষ স ব্যঢ়ড়ফ
						উ ব্যধরূষফ ঝাঁফু ড়ভগ ধক্ষড়ভ 'ং চ ড়ব স ং	ওগ	ঈয ধক্ষ ধহফ ক্ষক্ষ স ব্যঢ়ড়ফ
						চ ড়ংঃং ড়ভঘ ড়ৎ্যঃ-উধংঃ ৎফরূ	ঝঝা	ঈয ধক্ষ ধহফ ক্ষক্ষ স ব্যঢ়ড়ফ
						গ ধস ধহম উ ধরধং ধ চ ড়ংঃরংং ড়ভঘ ড়ৎ্যঃ-উধংঃ ৎফরূ	ঝঝা	ঈয ধক্ষ ধহফ ক্ষক্ষ স ব্যঢ়ড়ফ
						উ ব্যধরূষফ ঝাঁফু ড়ভগ ধস ধহম উ ধরং চ ড়ব স	ঝঝা	ঈয ধক্ষ ধহফ ক্ষক্ষ স ব্যঢ়ড়ফ
					ইধ পশমৎড়ঁহ ফ চৎড়ংব জবধফক্কমং	উ ব-পড়ঢ়ষ্ফহুর ধংরূহ	ঝাই	ঈয ধক্ষ ধহফ ক্ষক্ষ স ব্যঢ়ড়ফ
						এ যঢ়নধষষ্ণ ধংরূহ ধহফ খরূবৎধংঃব	ঝাই	ঈয ধক্ষ ধহফ ক্ষক্ষ স ব্যঢ়ড়ফ
						খরূবৎধংঃব ধহফ ক্তবহংঞ্জ চ ড়ঢ়ষ্ফরূংং	ঝাই	ঈয ধক্ষ ধহফ ক্ষক্ষ স ব্যঢ়ড়ফ
						জবমরূহ	ঝাই	ঈয ধক্ষ ধহফ ক্ষক্ষ স ব্যঢ়ড়ফ
						জধপব ধহফ এবহফক	ঝাই	ঈয ধক্ষ ধহফ ক্ষক্ষ স ব্যঢ়ড়ফ
৬০৩১৬	ট এ -উঘ এ -৬০৩/ডি ঝউ-৩	ড ড়ৎক্ষ খরূবৎধংঃব ং ড়ভ চ ধৎংরূহ খরূবৎধংঃব	৬	৯০	ড ড়ৎক্ষ খরূবৎধংঃব ং	ঘ ধরূঢ়র্ধষ ধং ধ ঘ ড়া বষঃ	ওগ	ঈয ধক্ষ ধহফ ক্ষক্ষ স ব্যঢ়ড়ফ
						Bend in the River -অ উ ব্যধরূষফ ঝাঁফু	ওগ	ঈয ধক্ষ ধহফ ক্ষক্ষ স ব্যঢ়ড়ফ
						অ হ ড়ংরূহ উ ব ঝধরূঃ-ঙীঢ়ব ঙ্ -অ হ ৎরূংড়ফঁপ রূংড়হ	ঝঝা	ঈয ধক্ষ ধহফ ক্ষক্ষ স ব্যঢ়ড়ফ
						The Little Prince -এরীাঁ ধ ষধহধ্য ংরূ	ঝঝা	ঈয ধক্ষ ধহফ ক্ষক্ষ স ব্যঢ়ড়ফ
						ঔঁ রূ ঈড়ৎপ্পু ধৎ-অং ধ ঝষড়ভঃ-ঝংড়ভু ড ৎরূবৎ	ঝাই	ঈয ধক্ষ ধহফ ক্ষক্ষ স ব্যঢ়ড়ফ
						Blow-Up -উ ব্যধরূষংফু ড়ভড়ভব এরীাঃ	ঝাই	ঈয ধক্ষ ধহফ ক্ষক্ষ স ব্যঢ়ড়ফ
						অ হ ধ্য ংরূ ড়ভড়ভব ঢ়ড়বস *Bora-Ring* নু ঔঁর ড়্য ড ৎ	চত্রী	ঈয ধক্ষ ধহফ ক্ষক্ষ স ব্যঢ়ড়ফ
						অ হ ধ্য ংরূ ড়ভড়ভব ঢ়ড়বস *The Mystic Drum* নু এ ধ	চত্রী	ঈয ধক্ষ ধহফ ক্ষক্ষ স ব্যঢ়ড়ফ
						অ হ ধ্য ংরূ ড়ভড়ভব ঢ়ড়বস *The Grass is Really Like*	চত্রী	ঈয ধক্ষ ধহফ ক্ষক্ষ স ব্যঢ়ড়ফ
					ইধ পশমৎড়ঁহ ফ চৎড়ংব জবধফক্কমং	ঈড়স স ড়হ্ হি বধষষ্য চ ড়ব্যংগু	চত্রী	ঈয ধক্ষ ধহফ ক্ষক্ষ স ব্যঢ়ড়ফ
						গ বস ড়ভু , উ রূ ঢ়ষধপবস বহঃ ধহফ উরূংঢ়ড়থ	ওগ	ঈয ধক্ষ ধহফ ক্ষক্ষ স ব্যঢ়ড়ফ
						ঐ্ নৎরূফবু , জধপব ধহফ ঈয ড়ংব	ঝঝা	ঈয ধক্ষ ধহফ ক্ষক্ষ স ব্যঢ়ড়ফ
					চ ধৎংরূহ খরূবৎধংঃব	ঘ ড়া বষ ড়ভ চ ধৎংরূহ	ঝঝা	ঈয ধক্ষ ধহফ ক্ষক্ষ স ব্যঢ়ড়ফ,চচ এঃ
						উ ব্যধরূষফ ংঁফু ড়ভ ওৎরূ ধৎ ঐঁং ধরূ'ং *Basti*	ঝঝা	ঈয ধক্ষ ধহফ ক্ষক্ষ স ব্যঢ়ড়ফ
						উ ব্যধরূষফ ংঁফু ড়ভ কর্খং ি ধহঃ ঝরূময'ং *The Train to Pakistan*	ঝঝা	ঈয ধক্ষ ধহফ ক্ষক্ষ স ব্যঢ়ড়ফ
						চ ধৎংরূহ ঝড়ভু ড়ভউ ঙ্গু বহফ চ ধষষ্য *-Alam's Own House*	ঝঝা	ঈয ধক্ষ ধহফ ক্ষক্ষ স ব্যঢ়ড়ফ
						চ ধৎংরূহ ঝড়ভু ড়ভগ ধহক্ষ ঈধ হফযড়ভধফমু ধ *-The Final Solution*	ঝঝা	ঈয ধক্ষ ধহফ ক্ষক্ষ স ব্যঢ়ড়ফ
						চ ধৎংরূহ ঝড়ভু ড়ভঝব্ধধ ফণ্য ঐধংধহ গ ধহঃড় *-Toba Tek Singh*	ঝঝা	ঈয ধক্ষ ধহফ ক্ষক্ষ স ব্যঢ়ড়ফ
						চ ধৎংরূহ ঝড়ভু ড়ভখ ধষ্ণায ধস নরূশ অ হ ড়্য ধৎধহ্ণ ধস *-A Leaf in the*	ঝঝা	ঈয ধক্ষ ধহফ ক্ষক্ষ স ব্যঢ়ড়ফ
						চ ড়বস ড়ভ চ ধৎংরূহ নু ঋধর্ অ যস ধফ ঋধর *-For Your Lanes, M*	ঝঝা	ঈয ধক্ষ ধহফ ক্ষক্ষ স ব্যঢ়ড়ফ
						চ ড়বস ড়ভ চ ধৎংরূহ নু ঔঁাধহধহধহফধ উ ধং *-I Shall Return to Thi*	ঝঝা	ঈয ধক্ষ ধহফ ক্ষক্ষ স ব্যঢ়ড়ফ
						চ ড়বস ড়ভ চ ধৎংরূহ নু এ্য ধৎ *-Toba Tek Singh*		ঈয ধক্ষ ধহফ ক্ষক্ষ স ব্যঢ়ড়ফ,চচ এঃ
					ইধ পশমৎড়ঁহ ফ চৎড়ংব জবধফক্কমং	ঈড়স স ঁহ্ ধষষ্ণ স ধহফ ঠ রূফহংপব		ঈয ধক্ষ ধহফ ক্ষক্ষ স ব্যঢ়ড়ফ
						ঐ ড়স বষ্ণংংহবংং ধহফ উরহ ক্ষ		ঈয ধক্ষ ধহফ ক্ষক্ষ স ব্যঢ়ড়ফ
						ড ড়স বহ রূ ড়্য চ ধৎংরূহ		ঈয ধক্ষ ধহফ ক্ষক্ষ স ব্যঢ়ড়ফ
৬০৩১৭	ট এ -উঘ এ -৬০৪/ডি ঝউ-৪	জবংবধৎপ্য গ ব্যঢ়ড়ফড়ভড়মু ড়ভ এঃধা বষড ৎরূহম	৬	৯০	এঃধা বষড ৎরূহম	এঃধা বষড ৎরূহম-অ হ ৎরূংড়ফঁপ রূংড়হ	ঝঝা	ঈয ধক্ষ ধহফ ক্ষক্ষ স ব্যঢ়ড়ফ
						চ ড়ংঃপড়ঢ়ষ্ফহরূষয এঃধা বষ ি ৎরূহম	ঝঝা	ঈয ধক্ষ ধহফ ক্ষক্ষ স ব্যঢ়ড়ফ
						উ ব্যধরূষফ ঝাঁফু ড়ভ *Ibn Batuta: The Court of Muhammad bin*		ঈয ধক্ষ ধহফ ক্ষক্ষ স ব্যঢ়ড়ফ
						উ ব্যধরূষফ ঝাঁফু ড়ভ *India by Al Biruni:Chapter LXIII, LXIV, I*		ঈয ধক্ষ ধহফ ক্ষক্ষ স ব্যঢ়ড়ফ
						উ ব্যধরূষফ ঝাঁফু ড়ভ *Mark Twain:The Innocent Abroad (Chapt*		ঈয ধক্ষ ধহফ ক্ষক্ষ স ব্যঢ়ড়ফ
						উ ব্যধরূষফ ঝাঁফু ড়ভ *William Dalrymple: City of Djinn (Prolog*		ঈয ধক্ষ ধহফ ক্ষক্ষ স ব্যঢ়ড়ফ
					ইধ পশমৎড়ঁহ ফ চৎড়ংব জবধফক্কমং	এ বহফক বহফ এঃধা বষ		ঈয ধক্ষ ধহফ ক্ষক্ষ স ব্যঢ়ড়ফ
						এঃধা বষধহফ জবষক্ষমংরূহ		ঈয ধক্ষ ধহফ ক্ষক্ষ স ব্যঢ়ড়ফ
১০৩১৮	অচ উঘ এ -১০১/ঈ-১অ	অ পধফবস রূপ ড ৎরূহম ধহফ ঈড়স ঢ়ড়ংরূংরূহ	৬	৯০	চ ৎড়পবংং ড ৎরূহম	ঈয ধক্ষহমবং ড়ভঅ পধফবস রূপ ড ৎরূহম	ওগ	ঈয ধক্ষ ধহফ ক্ষক্ষ স ব্যঢ়ড়ফ, ঙ্গঁং ংৎধংরূহ
						চ ঈঁধ ষ্ণু ড়ভঅ পধফবস রূপ ড ৎরূহম	ওগ	ঈয ধক্ষ ধহফ ক্ষক্ষ স ব্যঢ়ড়ফ
						চ ৎরূপরূফবং ড়ভঅ পধফবস রূপি ৎরূহম	ওগ	ঈয ধক্ষ ধহফ ক্ষক্ষ স ব্যঢ়ড়ফ
					চ ধৎংঃ ড়ভঝাড়বপধ্য	ঘ ড়ঁহ , চ ৎড়ংড়ঁহ , অ ফল্লপার্ত্ত ব, ঠ বহন, অ ফা বহন, চ ৎব	এচ	ঈয ধক্ষ ধহফ ক্ষক্ষ স ব্যঢ়ড়ফ
						ঈড়হাঁহ্ পারূহ, ক্তবেংলপারূহ	এচ	ঈয ধক্ষ ধহফ ক্ষক্ষ স ব্যঢ়ড়ফ
					চ যৎধংবং ধহফ ঈষ্ণাং বং	উ রহ্ণাবহঃঃু ঢ়বং ড়ভচ যৎধংবং	এচ	ঈয ধক্ষ ধহফ ক্ষক্ষ স ব্যঢ়ড়ফ
						উ রহ্ণাবহঃঃু ঢ়বং ড়ভঈষধং বং	এচ	ঈয ধক্ষ ধহফ ক্ষক্ষ স ব্যঢ়ড়ফ
					এঞ ঢ়বং ড়ভঝাবহ্বহপবং	উ রহ্ণাবহঃঃু ঢ়বং ড়ভঝাবহ্বহপবং ি রায বীধ স ঢ়ষবং	এচ	ঈয ধক্ষ ধহফ ক্ষক্ষ স ব্যঢ়ড়ফ
২০৩১৮	অচ উঘ এ -২০১/ঈ-১ই	ঘ ধংরূহ, ঈষ ঁুবং ধহফ ৎফরূ	৬	৯০	অ স ধৎঃু ধ ঝবহ	এ বহবৎধষ ৎরূংড়ফঁপ রূংড়হ ড়ভ উ ৎ. ঝবহ	ঝঝা	ঈয ধক্ষ ধহফ ক্ষক্ষ স ব্যঢ়ড়ফ
						এ বহবৎধষ ৎরূংড়ফঁপ রূংড়হ ড়ভ *The Argumentative In*	ঝঝা	ঈয ধক্ষ ধহফ ক্ষক্ষ স ব্যঢ়ড়ফ
						এরূব ধ্রীাঃ "ঝবপ্ষ ধৎৎস অ হফ রূ উ রূ পড়হ্ বহংস"	ঝঝা	ঈয ধক্ষ ধহফ ক্ষক্ষ স ব্যঢ়ড়ফ
					জধনরূহফৎধহ্ধায এরূমড়ুবব	এ বহবৎধষ ৎরূংড়ফঁপ রূংড়হ ড়ভ এরূমড়ুবব	ঝাই	ঈয ধক্ষ ধহফ ক্ষক্ষ স ব্যঢ়ড়ফ
						এ বহবৎধষ ৎরূংড়ফঁপ রূংড়হ ড়ভ *Nationalism*	ঝাই	ঈয ধক্ষ ধহফ ক্ষক্ষ স ব্যঢ়ড়ফ
						এরূব ধ্রীাঃ "ঘ ধংরূহ্বহধহ্ণ স ধহফ ক্তফরূ"	ঝাই	ঈয ধক্ষ ধহফ ক্ষক্ষ স ব্যঢ়ড়ফ
					ঝৎরঅঁৎড় নরূহফড়	এ বহবৎধষ ৎরূংড়ফঁপ রূংড়হ ড়ভ ঝৎরূধৎড় নরূহফড়	এচ	ঈয ধক্ষ ধহফ ক্ষক্ষ স ব্যঢ়ড়ফ
						এ বহবৎধষ ৎরূংড়ফঁপ রূংড়হ ড়ভ *The Renaissance in in*	এচ	ঈয ধক্ষ ধহফ ক্ষক্ষ স ব্যঢ়ড়ফ
						এরূব ধ্রীাঃ "এরূব জবহ্বধরূং ধহপব রূ রূফরূ"	এচ	ঈয ধক্ষ ধহফ ক্ষক্ষ স ব্যঢ়ড়ফ
২০৩১৯	অঈচ -২০৩/ঈ-উ-১	ইৎরূংরূয চ ড়ব্যংগু ১	৬	৯০	ইৎরূংরূয চ ড়ঢ়ষ্ফংগু ঙড়স ঝাযধশবং ঢ়বধৎব	এরীাঁ ধ ষঅহধ্য ংরূ ড়ভচ ধৎবং পংরূবফষ ঋড়ঁৎ চ ড়ব স		ঈয ধক্ষ ধহফ ক্ষক্ষ স ব্যঢ়ড়ফ
					ইৎরূংরূয চ ড়ঢ়ষ্ফংগু ড়ভচ ধৎ-জড়স ধহংরূ অ	এরীাঁ ধ ষঅহধ্য ংরূ ড়ভচ ইযধশবং চ ড়ব স		ঈয ধক্ষ ধহফ ক্ষক্ষ স ব্যঢ়ড়ফ
					ইৎরূংরূয চ ড়ব্যংগু ড়ভচ জড়স ধহংরূ অমব	এরীাঁ ধ ষঅহধ্য ংরূ ড়ভচ ধৎবং পংরূবফষ এরূধৎবব চ ড়ব স ং		ঈয ধক্ষ ধহফ ক্ষক্ষ স ব্যঢ়ড়ফ
					জযবড়ঢ়ৎরূ অ হফ চৎড়ংড়ভূহু	এরূব ক্তরূধৎব ং ড়ভঝাড়বপধ্য	ঝঝা	ঈয ধক্ষ ধহফ ক্ষক্ষ স ব্যঢ়ড়ফ
						চ ৎড়ংড়ভূহু	ঝাই	ঈয ধক্ষ ধহফ ক্ষক্ষ স ব্যঢ়ড়ফ

২০৩১০	অঈঝ ঐচ-২০৪/অউঈঈ-২ উ হম	উহমষ্ণয ঈড়স সঁহ রূপধারড়হ	২	৩০	ওহংড়ফঁপ ারড়হ ড়ভঈড়স সঁহ রূপধারড়হ	এঃযবড়ৎু ,এঃ ঢ়বং ধহফ গ ড়ফবং ড়ভঈড়স সঁহ রূপধারড়হ	এঃচ	ঈয ধষ্ণ ধহফ ধষ্ণ স বাযড়ফ
					খ ধহমঁধ মব ড়ভঈড়স সঁহ রূপধারড়হ	উ রড়ভ্রবহঃ এঃ ঢ়বং ড়ভখ ধহমঁধ মবং ড়ভঈড়স সঁহ রূপধা	ওগ	ঈয ধষ্ণ ধহফ ধষ্ণ স বাযড়ফ
					ঝাঢ়ব ধশরূম ঝশরষ্ণং	ঠ ধৎরড়ং এঃ ঢ়বং ড়ভঝাঢ়ব ধশরূম ঝশরষ্ণং	ঝই	ঈয ধষ্ণ ধহফ ধষ্ণ স বাযড়ফ
					ড ৎরারূম ঝশরষ্ণং	ঠ ধৎরড়ং এঃ ঢ়বং ড়ভড ৎরারূম ঝশরষ্ণং	ঝঝ	ঈয ধষ্ণ ধহফ ধষ্ণ স বাযড়ফ
৩০৩১৮	অচ উঘ এ-৩০১/ঈ-১ঈ	ঈড়হাবস ঢ়ড়ৎধু ওহফরূ: ড ড়স বহ ধহফ উস ঢ়ড়ি বৎস বহঃ	৬	৯০	ঝাড়পরূষঈড়হংাৎঁপ ারড়হরাস	ওং ঠ ধৎরূরারং ধহফ ঋড়ঁৎ ক বু চ ড়রূহং	ঝই	ঈয ধষ্ণ ধহফ ধষ্ণ স বাযড়ফ
						এ বহফবৎ, গ ধংপঁষ রূরূু , ঋবস রূরূু , চ ধাৎরূৎপযু	ঝই	ঈয ধষ্ণ ধহফ ধষ্ণ স বাযড়ফ
					ঐরূাড়ৎু ড়ভড ড়স বহ'ং গ ড়া বস বহঃ	ড ড়স বহ, ঘ ধারড়হধষ্ণস , চ ধৎরারড়হ	চঐ	ঈয ধষ্ণ ধহফ ধষ্ণ স বাযড়ফ
						ড ড়স বহ ধহফ চড়ষ্ণারূপষচ ধৎরূপরূধ ারড়হ	চঐ	ঈয ধষ্ণ ধহফ ধষ্ণ স বাযড়ফ
					ড ড়স বহ'ং ি ৎরারূম	ইব মঁস জড়শবু ধ-অহ রূংৎড়ফঁপ ারড়হ	এঃচ	ঈয ধষ্ণ ধহফ ধষ্ণ স বাযড়ফ
						উ বাধরূষ ঝাঁফু ড়ভ*Sultana's Dream*	এঃচ	ঈয ধষ্ণ ধহফ ধষ্ণ স বাযড়ফ
৩০৩১০	অচ উঘ এ-৩০৪/ঝউঈ-১	উহমষ্ণয খ ধহমঁধ মব এরূধপযরূম	২	৩০	ঝাৎঁপ ঁৎব ং ড়ভউহমষ্ণয খ ধহমঁধ মব	এঃ ঢ়বং ড়ভএরূহংবং	ওগ	ঈয ধষ্ণ ধহফ ধষ্ণ স বাযড়ফ, ওঁং ংৎধারড়হ
						এঃ ঢ়বং ড়ভঈষধং বং	ওগ	ঈয ধষ্ণ ধহফ ধষ্ণ স বাযড়ফ
						এঃ ঢ়বং ড়ভল্ড়রূরূম চ ৎড়পবংংবং	চঐ	ঈয ধষ্ণ ধহফ ধষ্ণ স বাযড়ফ
					গ বাযড়ফং ড়ভএরূধপযরূম উহমষ্ণয	এঃধফরারড়হ ধষগ বাযড়ফ	ঝই	ঈয ধষ্ণ ধহফ ধষ্ণ স বাযড়ফ
						এ ৎধস স ধৎ এঃধহংষ্ণারড়হ গ বাযড়ফ	ঝই	ঈয ধষ্ণ ধহফ ধষ্ণ স বাযড়ফ
						অঁফর ড়-খ রূমঁধ ষগ বাযড়ফ	ঝই	ঈয ধষ্ণ ধহফ ধষ্ণ স বাযড়ফ
					ড ৎরারূম অনরষ্ণু অংংবংংস বহঃ	চ ধৎধমৎধঢ়য ড ৎরারূম	ঝই	ঈয ধষ্ণ ধহফ ধষ্ণ স বাযড়ফ
						খ বাঃবৎ ড ৎরারূম	ঝই	ঈয ধষ্ণ ধহফ ধষ্ণ স বাযড়ফ
						চ ৎবপরূ ড ৎরারূম	চঐ	ঈয ধষ্ণ ধহফ ধষ্ণ স বাযড়ফ
						জবঢ়ড়ৎঃ ড ৎরারূম	চঐ	ঈয ধষ্ণ ধহফ ধষ্ণ স বাযড়ফ
৪০৩১৮	অচ উঘ এ-৪০১/ঈ-১উ	খ ধহমঁধ মব ধহফ খরূমঁর ংরূপং	৬	৯০	খ ধহমঁধ মব	ঠ ধৎরারূরং ড়ভখ ধহমঁধ মব	ওগ	ঈয ধষ্ণ ধহফ ধষ্ণ স বাযড়ফ
						খ ধহমঁধ মব ঈয ধহমব	ওগ	ঈয ধষ্ণ ধহফ ধষ্ণ স বাযড়ফ
					ঈড়স সঁহ রূপধারড়হ	এঃ ঢ়বং ড়ভঈড়স সঁহ রূপধারড়হ	ওগ	ঈয ধষ্ণ ধহফ ধষ্ণ স বাযড়ফ
						গ ড়ফবং ড়ভঈড়স সঁহ রূপধারড়হ	ওগ	ঈয ধষ্ণ ধহফ ধষ্ণ স বাযড়ফ
					চ যড়হবারূপং	এঃযব ঈড়হংড়হধহঃ ঝড়ঁহ ফং ড়ভউহমষ্ণয	ঝই	ঈয ধষ্ণ ধহফ ধষ্ণ স বাযড়ফ,ওঁং ংৎধারড়হ
						এঃযব ঠ ড়ি বষঝড়ঁহ ফং ড়ভউহমষ্ণয	ঝই	ঈয ধষ্ণ ধহফ ধষ্ণ স বাযড়ফ
					ড়হড়ষড়মু ধহফ চযড়হবারূপ এঃধহংপৎরূঃ	এঃযব চ যড়হড়ষড়মু ড়ভউহমষ্ণয	চঐ	ঈয ধষ্ণ ধহফ ধষ্ণ স বাযড়ফ
						এঃধহংপৎরূঃরড়হ ড়ভঈড়হংড়হধহং	ঝই	ঈয ধষ্ণ ধহফ ধষ্ণ স বাযড়ফ
						এঃধহংপৎরূঃরড়হ ড়ভঠ ড়ি বষ্ণ	ঝই	ঈয ধষ্ণ ধহফ ধষ্ণ স বাযড়ফ
৪০৩১৯	অঈচ -৪০৩/ঈ-উ -২	ইৎরারূয চ ড়বাৎু ২	৬	৯০	ইৎরারূয চ ড়বাৎু ড়ভঠ রূাড়ৎরূহ চ বৎরড়ফ	এরীঃঁধ ষঅহধ্ষং রূ ড়ভচ ৎবং পৎরূবফ এঃযৎবব চ ড়বস ং		ঈয ধষ্ণ ধহফ ধষ্ণ স বাযড়ফ
					ইৎরারূয চ ড়বাৎু ড়ভ উধৎষু ২০য ঈব হ	এরীঃঁধ ষঅহধ্ষং রূ ড়ভচ ৎবং পৎরূবফ এঃযৎবব চ ড়বস ং		ঈয ধষ্ণ ধহফ ধষ্ণ স বাযড়ফ
					ইৎরারূয চ ড়বাৎু ড়ভচ ড়ংঃ১৯৫০	এরীঃঁধ ষঅহধ্ষং রূ ড়ভচ ৎবং পৎরূবফ এঃ ড়ি চ ড়বস ং		ঈয ধষ্ণ ধহফ ধষ্ণ স বাযড়ফ
৪০৩১০	অচ উঘ এ-৪০৪/ঝউঈ-২	ঝড়ভ্র ঝশরষ্ণং	২	৩০	উ রড়ভ্রবহঃ এঃ ঢ়বং ড়ভঝড়ভ্র ঝশরষ্ণং	এরূধস ি ড়ৎশ	ঝই	ঈয ধষ্ণ ধহফ ধষ্ণ স বাযড়ফ
						উস ড়ারড়হধষ ওহবষ্ণমবহপব	ঝই	ঈয ধষ্ণ ধহফ ধষ্ণ স বাযড়ফ
						অফধঢ়ঃধনরষ্ণু	ওগ	ঈয ধষ্ণ ধহফ ধষ্ণ স বাযড়ফ
						খ বধফবৎংযরূ	ওগ	ঈয ধষ্ণ ধহফ ধষ্ণ স বাযড়ফ
						চ ৎড়নষ্ণস ঝড়ষ রূম	ঝঝ	ঈয ধষ্ণ ধহফ ধষ্ণ স বাযড়ফ
৫০৩১৮	অচ উঘ এ-৫০১/উ ঝউ-১অ	খরূবৎধাঁৎব ড়ভযেব ওহফরূহ উ রূংঢ়ড়ৎধ	৬	৯০	খরূবৎধাঁৎব ড়ভযেব ওহফরূহ উ রূংঢ়ড়ৎধ	ওহফরূহ উ রূংঢ়ড়ৎরূপ ঘ ড়া বষধহফ ঘ ড়া বষ্ণঃ	ঝই	ঈয ধষ্ণ ধহফ ধষ্ণ স বাযড়ফ,চচ এঃ
						Anita and Me -অ উ বাধরূষ ঝাঁফু	ঝই	ঈয ধষ্ণ ধহফ ধষ্ণ স বাযড়ফ
						ঝযড়ৎঃ ঝাড়ৎরূং ইধ ংবফ ড়ভ ওহফরূহ উ রূংঢ়ড়ৎধ	ঝঝ	ঈয ধষ্ণ ধহফ ধষ্ণ স বাযড়ফ
						উ বাধরূষ ঝাঁফু ড়ভঝযড়ৎঃ ঝাড়ৎরূং ড়ভখ ধযরূর্ঘ ধরূধঁষ ধহফ ইধষ্ণি	ঈয ধষ্ণ ধহফ ধষ্ণ স বাযড়ফ
						চ ড়বস ং ড়ভওহফরূহ উ রূংঢ়ড়ৎরূপ উীঢ়ব ৎরূহপব	চঐ	ঈয ধষ্ণ ধহফ ধষ্ণ স বাযড়ফ
						ঝাঁফু ড়ভচ ড়বস ং ড়ভজধস ধহঁল ধহ,চ ধৎধস বংি ধৎধহ ধহফ ঝঁল ধাধ ইয	ঈয ধষ্ণ ধহফ ধষ্ণ স বাযড়ফ
৫০৩১৪	অচ উঘ এ-৫০৩/এ উ-১	ঘ ড়া বষধহফ চৎড়ুব	৬	৯০	ঠ রূাড়ৎরূহ ঘ ড়া বষ	উ বাধরূষ ঝাঁফু ড়ভউ রূশবহং' *Oliver Twist*	এঃচ	ঈয ধষ্ণ ধহফ ধষ্ণ স বাযড়ফ
					উংংধু ং	উ বাধরূষ ঝাঁফু ড়ভএরূৎবব উংংধু ং		ঈয ধষ্ণ ধহফ ধষ্ণ স বাযড়ফ
					ঝযড়ৎঃ ঝাড়ৎরূং	উ বাধরূষ ঝাঁফু ড়ভএরূৎবব ঝাড়ৎরূং		ঈয ধষ্ণ ধহফ ধষ্ণ স বাযড়ফ
৫০৩১০	অচ উঘ এ-৫০৪/ঝউঈ-৩	ঈৎব ধারূ ব ড ৎরারূম	২	৩০	ঈৎব ধারূ ব ি ৎরারূম	উ বভ্রূহরারড়হ ড়ভঈৎব ধারূ ব ড ৎরারূম	ওগ	ঈয ধষ্ণ ধহফ ধষ্ণ স বাযড়ফ
						অৎঃ ধহফ ঈৎধভ্র ড়ভড ৎরারূম	ওগ	ঈয ধষ্ণ ধহফ ধষ্ণ স বাযড়ফ
						গ ড়ফবং ড়ভঈৎব ধারূ ব ড ৎরারূম	ঝই	ঈয ধষ্ণ ধহফ ধষ্ণ স বাযড়ফ
						ঈড়স ঢ়ড়হবহং ড়ভঈৎব ধারূ ব ড ৎরারূম	ঝই	ঈয ধষ্ণ ধহফ ধষ্ণ স বাযড়ফ
						ড ৎরারূম ভড়ৎ ড়ব গ বফরূ	ঝই	ঈয ধষ্ণ ধহফ ধষ্ণ স বাযড়ফ
৬০৩১৮	অচ উঘ এ-৬০১/উ ঝউ-১ই	চ ধৎরারড়হ খরূবৎধাঁৎব	৬	৯০	চ ধৎরারড়হ খরূবৎধাঁৎব	ঘ ড়া বষ্ণ ড়হ চ ধৎরারড়হ	ঝঝ	ঈয ধষ্ণ ধহফ ধষ্ণ স বাযড়ফ,চচ এঃ
						উ বাধরূষ ঝাঁফু ড়ভওহূর ধৎ এঁং ধরূ'ং *Basti*	ঝঝ	ঈয ধষ্ণ ধহফ ধষ্ণ স বাযড়ফ
						চ ধৎরারড়হ ঝাড়ৎু ড়ভগ ধহরূশ ইধ হফযড়ঢ়ধফযু ধ -*The Final Solution*		ঈয ধষ্ণ ধহফ ধষ্ণ স বাযড়ফ
						চ ধৎরারড়হ ঝাড়ৎু ড়ভঝধ্বধ ফধঃ ঐধংধহ গ ধহড়ৎ -*Toba Tek Singh*		ঈয ধষ্ণ ধহফ ধষ্ণ স বাযড়ফ
						চ ড়বস ড়হ চ ধৎরারড়হ নু ঋধূর অযস ধফ ঋধূর -*For Your Lanes, My*		ঈয ধষ্ণ ধহফ ধষ্ণ স বাযড়ফ
						চ ড়বস ড়হ চ ধৎরারড়হ নু ঔদধহধহধহফধ উ ধং -*I Shall Return to Thi*		ঈয ধষ্ণ ধহফ ধষ্ণ স বাযড়ফ
					ইধ পশমৎড়ঁহ ফ চৎড়ুব জবধফরূমং	ঈড়স সঁহ ধষ্ণস ধহফ ঠ রড়ষ্ণহপব		ঈয ধষ্ণ ধহফ ধষ্ণ স বাযড়ফ
						ঐ ড়স বষ্ণংংহবংং ধহফ উীরষ্ণ		ঈয ধষ্ণ ধহফ ধষ্ণ স বাযড়ফ
						ড ড়স বহ রূ যেব চ ধৎরারড়হ		ঈয ধষ্ণ ধহফ ধষ্ণ স বাযড়ফ
৬০৩১৪	অচ উঘ এ-৬০৩/এ উ-২	উ ৎধস ধ	৬	৯০	ইৎরারূয উ ৎধস ধ	উ বাধরূষ ঝাঁফু ড়ভ*Julius Caesar*	চঐ	ঈয ধষ্ণ ধহফ ধষ্ণ স বাযড়ফ
						উ বাধরূষ ঝাঁফু ড়ভ*Justice*	ঝঝ	ঈয ধষ্ণ ধহফ ধষ্ণ স বাযড়ফ
						উ বাধরূষ ঝাঁফু ড়ভ*The Rising of the Moon*	এঃচ	ঈয ধষ্ণ ধহফ ধষ্ণ স বাযড়ফ
৬০৩১০	অচ উঘ এ-৬০৪/ঝউঈ-৪	ইঁং রূবংং ঈড়স সঁহ রূপধারড়হ	২	৩০	ইঁং রূবংং ঈড়স সঁহ রূপধারড়হ	উংংবহরারূষ ড়ভইঁং রূবংং ঈড়স সঁহ রূপধারড়হ	ওগ	ঈয ধষ্ণ ধহফ ধষ্ণ স বাযড়ফ
						ড ৎরারূম চ ৎড়ুব্ধপঃ জবঢ়ড়ৎঃ	ঝঝ	ঈয ধষ্ণ ধহফ ধষ্ণ স বাযড়ফ,ওঁং ংৎধারড়হ
						ড ৎরারূম জবঢ়ড়ৎঃ ড়হ ঠ ধৎরড়ঁং ওংঁব ং	চঐ	ঈয ধষ্ণ ধহফ ধষ্ণ স বাযড়ফ
						উ-ঈড়ৎৎবংঢ়ড়হফবহপব	ঝঝ	ঈয ধষ্ণ ধহফ ধষ্ণ স বাযড়ফ

Sonamukhi College

Department of History

Curriculum Plan for Academic year 2020-21

1st Semester (Hons)

Syllabus module distribution

Course Code: AHHST101C-1 **Course Title**: History of India (Prehistoric Times – 600 BC.)

Credit: 6

Teacher's Name: ঝধযধলধযধহ তধস ধফধৎ, অংরস কড়হধৎ, গ ধফযধন কঁহফ ঁ, গড় হড়লঃ এযড়ংয.

গ ড়ফঁ ষ্ব ঘ ড়	এঃরঃষ্ব ড়ভঃযব গ ড়ফঁ ষ্ব	এঃড়ঢ়রপ রহ ঃযব গ ড়ফঁ ষ্ব	ঘ ড় ড়ভ ষ্বপঃঁ ৎবং	গ বঃযড়ফড়ষড়মু
১	ঝড়ঁ ৎপবং ড়ভঅহপরবহঃ ওহফরধহ ঐরংঃড়ৎু	অৎপযধবড়ষড়মরপধষধহফ খরঃবৎধৎু , ঊঢ়রমৎধঢ়যু , ঘঁ সরংস ধঃরপং.	১৪	খবপঃঁ ৎব, উ বসড় হংঃৎধঃরড়হ ধহফ ওষঁ ংঃৎধঃরড়হ, উ রংপঁ ংংরড়হ
২	এ বড়মৎধঢ়যরপধষ ই ধপশমৎড়ঁ হফ	চ যু ংরড়মৎধঢ়যু , সধলড়ৎ ৎড়ঁ ঃবং ড়ভপড়সস ঁ হরপধঃরড়হ, ঢ়বড়ঢ়ষ্ব ধহফ ষ্বধহমঁ ধমবং.	১৪	খবপঃঁ ৎব, উ বসড় হংঃৎধঃরড়হ ধহফ ওষঁ ংঃৎধঃরড়হ, উ রংপঁ ংংরড়হ
৩	চ ৎবযরংঃড়ৎু	ধ.চ ধষ্বড়ষ্ণঃযরপ ঈঁ ষ্ঠঁ ৎব- ংবয়ঁ বহপব ধহফ মবড়মৎধঢ়যরপধষ ফরংঃৎরুঁ ঃরড়হ, ঃড়ঢ়ড়মৎধঢ়যরপ ধহফ পষ্ণরস ধঃরপ পযধহমবং, বা ড়ষঁ ঃরড়হ ধহফঁ ংবং ড়ভংঃড়হব রহফঁ ংঃৎরবং ধহফ ড়ঃযবৎ ঃবপযহড়ষড়মরপধষ ফবা বষড়ঢ়সব হঃং. ন. গ বংড়ষ্ণঃযরপ ঈঁ ষ্ঠঁ ৎব: ৎবমরড়হ ধষধহফ পযৎড়হড়ষড়মরপধষ ফরংঃৎরুঁ ঃরড়হ, হবি ফবা বষড়ঢ়সব হঃং রহ ঃবপযহড়ষড়মু ধহফ বপড়হড়সু , ৎড়পশ ধৎঃ.ন. ঋড়ড়ফ চ ৎড়ফঁ পঃরড়হ: ঈ ড়হপবঢ়ঃ ড়ভঃযব ঘ বড়ষ্ণঃযরপ; ট হফবৎংঃধহফরহম ঃযব ঈ ড়সঢ় ষ্বী রঃরবং ড়ভরঃং নবমরহহরহম.	১৪	খবপঃঁ ৎব, উ বসড় হংঃৎধঃরড়হ ধহফ ওষঁ ংঃৎধঃরড়হ, উ রংপঁ ংংরড়হ
৪	চ ৎড়ঃড় যরংঃড়ৎু	ধ. এ ৎড়ি ঃয ড়ভঈ যধষ্পড়ষ্ণঃযরপ ঠ রষ্ণধমব ঝড়পরবঃরবং ভৎড়স ই ধষঁ পযরংঃধহ ঃড় এঁ লধৎধঃ; গ বযবৎমধৎয.ন. ঐ ধৎধঢ়ঢ় ধহ ঈরা রষ্ণংধঃরড়হ- ঙ ৎরমরহ, ধহঃরয়ঁ রুঃ , বী ঃবহঃ, মবহবৎধষ ভবধঃঁ ৎবং, ফবপষ্ণহব.প. ঘ বড়ষ্ণঃযরপ-ঈ যধষ্পড়ষ্ণঃযরপ ঈঁ ষ্ঠঁ ৎবং রহ হড়হ-ঐ ধৎধঢ়ঢ় ধহ ওহফরধ.	১৪	খবপঃঁ ৎব, উ বসড় হংঃৎধঃরড়হ ধহফ ওষঁ ংঃৎধঃরড়হ, উ রংপঁ ংংরড়হ
৫	ঠ বফরপ ঈরা রষ্ণংধঃরড়হ	ধ. ঙ ৎরমরহ ধষযড়সব ষ্বধহফ ড়ভঃযব অৎু ধহং; ঠ বফরপ ষ্ণঃবৎধঃঁ ৎব; ঃৎধহংরঃরড়হ ভৎড়স ঢ়ধংঃড়ৎধষ্ণঃ ঃড় ধমৎধৎরধহ ংড়পরবঃু . ঊী ঢ়ধহংরড়হ ড়ভঅৎু ধহং: অৎু ধহ চ ড়ষ্ণঃু , ঝড়পরবঃু ধহফ ঊপড়হড়সু , জবষ্ণমরড়হ. ন. ঊঢ়রপং-জধসধু ধহধ ধহফ গ ধযধনযধৎধঃধ; ংড়পরবঃু ি রঃয ংঢ় বপরধষৎবভৎবহপব ঃড় *varna system* ধহফ ঢ়ড়ংরঃরড়হ ড়ভি ড়সব হ. প. ওড়হ অমব ঈঁ ষ্ঠঁ ৎবং.	১৬	খবপঃঁ ৎব, উ বসড় হংঃৎধঃরড়হ ধহফ ওষঁ ংঃৎধঃরড়হ, উ রংপঁ ংংরড়হ

Total Class-72

Course Code: অ ঐ ঐ ঝঞ১০২ঈ -২ **Course Title**: ঐরংঃড়ৎু ড়ভঈ ষ্বংং রপধষ এ ৎববপব

Credit: 6

Teacher's Name: অশংযধু খধযধ, অ ংযড়শব এযড়ং য

গ ড়ফঁ ষ্ব ঘ ড়	এঃরঃষ্ব ড়ভঃযব গ ড়ফঁ ষ্ব	এঃড়ঢ়রপ রহ ঃযব গ ড়ফঁ ষ্ব	ঘ ড় ড়ভ ষ্বপঃঁ ৎবং	গ বঃযড়ফড়ষড়মু
১	এ ৎববশ ঐরংঃড়ৎরড়মৎধঢ়যু	খড়মড়মৎধঢ়যবৎং; ঐ বৎড়ফড়ঃঁ ং; এঃয়ঁ পু ফরফবং.	১০	খবপঃঁ ৎব, উ বসড় হংঃৎধঃরড়হ ধহফ ওষঁ ংঃৎধঃরড়হ,উ রংপঁ ংংরড়হ
২	এ ৎববশ চ যরষড়ংড়ঢ়যু ধহফ গ ড়ৎধষ্ণঃু	ঝড়ঢ়যরংঃং; ঝড়পৎধঃবং; চ ষ্বধঃড়; অৎরংঃড়ঃষ্ব; উ বপষ্ণহব ড়ভঅ ঃযবহরধহ গ ড়ৎধষ্ণঃু - চ ষ্বধমঁ ব; চ বৎরপষ্ণঃু ঋঁ হবৎধষঙ ৎধঃরড়হ.	১০	খবপঃঁ ৎব, উ বসড় হংঃৎধঃরড়হ ধহফ ওষঁ ংঃৎধঃরড়হ,উ রংপঁ ংংরড়হ
৩	এঃয়ব চ ড়ষ্ণং	ঊসব ৎমবহপব, ঈ যধৎধপঃবৎরংঃরপং, ঘ ধঃঁ ৎব ধহফ ঈ ষ্বংং ঈ ড়স ঢ়ড়ংরঃরড়হ; ঝঢ়ধৎঃধ ধহফ অ ঃযবহং; উ বপষ্ণহব ড়ভঃযব চ ড়ষ্ণং.	১০	খবপঃঁ ৎব, উ বসড় হংঃৎধঃরড়হ ধহফ ওষঁ ংঃৎধঃরড়হ,উ রংপঁ ংংরড়হ
৪	ঝঢ়ধৎঃধ	ঝড়পরবঃু - ঝঃৎঁ পঃঁ ৎব ধহফ ঈ ষ্বংং ঈ ড়সঢ় ড়ংরঃরড়হ; চ ড়ষ্ণঃু - ঈ ড়হংঃরঃঁ ঃরড়হ, অৎসু , ঃযব চ বষড়ঢ়ড়হহবংরধহ খবধমঁ ব.	১২	খবপঃঁ ৎব, উ বসড় হংঃৎধঃরড়হ ধহফ ওষঁ ংঃৎধঃরড়হ,উ রংপঁ ংংরড়হ

৫	অঃযবহরৱহ উবসড় পৎধপু ধহফ অঃযবহরৱহ উস ঢ়রুব	ঊা ড়ঁষ ঃরড়হ ড়ভঅঃযবহরৱহ ঈড়হংঃরষ্ট ঃরড়হ- ঝড়ষড়হ ঃড় ঈষবরঃযবহবং; চবৎরপষধহ উবসড় পৎধপু ; অঃযবহরৱহ ঊা ঢ়ধহংরড়হ- ঈষবংং পযরবং; ঃযব চবৎংরধহ ড ধৎং; ঈড়হভাফবৎধপু ড়ভউ বষড়ং; অঃযবহরৱহ উস ঢ়রুব.	১০	খবপঃ ৎব, উবসড় হংঃৎধঃরড়হ ধহফ ওঁষ ংঃৎধঃরড়হ,উরুপঁ ংংরড়হ
৬	চবষড়ঢ়ড়হহবংরধহ ড ধৎ	ঙ ৎৱমরহ, জবংড়ঁ ৎপবং ড়ভইবষফ্মবৎবহঃং; ঈড়ঁ ৎব ড়ভড ধৎ;গ বষড়ং, গু ঃরৱধহব, চবৎরপষধহ ঝঃৎধঃবমু ; উবসধম ড়মঁ বং; ঝরপরফ্বধহ ঊা ঢ়বফরুরড়হ.	১০	খবপঃ ৎব, উবসড় হংঃৎধঃরড়হ ধহফ ওঁষ ংঃৎধঃরড়হ,উরুপঁ ংংরড়হ
৭	এ ৎববশ ঈঁ ষ্ঁ ৎব ধহফ জবফ্মরড়হ	এ ধসব ং; উ ৎধসধ; -এঃৎধমবফু , ঈড়সব ফু ; অৎঃ অৎপযরুবপঃ ৎব; এ ৎববশ এ ড়ফং.	১০	খবপঃ ৎব, উবসড় হংঃৎধঃরড়হ ধহফ ওঁষ ংঃৎধঃরড়হ,উরুপঁ ংংরড়হ

Total Class-72

1st Semester-(Hons) Generic

Course Code: অঐঐঝঞ১০৩এউ-১ **Course Title:** ঐরুংড়ৎু ড়ভঅহপরবহঃ ওফরৱ

Credit: 6

Teacher's Name: ঝধযধলৱযধহ তধস ধফধৎ, অশংযধু খধযধ, অংযড়শব এযড়ংয

গ ড়ফঁ ষব ঘ ড়	এরুষব ড়ভঃযব গ ড়ফঁ ষব	এড়ঢ়রপ রহ ঃযব গ ড়ফঁ ষব	ঘ ড় ড়ভ ষবপঃ ৎবং	গ বঃযড়ফড়ষড়মু
১	ঝড়ঁ ৎপবং ড়ভঅহপরবহঃ ওফরৱহ ঐরুংড়ৎু	অৎপযধবড়ষড়মরপধষ ধহফ খরুবৎধৎু , উঢ়রাৎধঢ়যু , ঘঁ সরংস ধঃরপং.	১০	খবপঃ ৎব, উবসড় হংঃৎধঃরড়হ ধহফ ওঁষ ংঃৎধঃরড়হ,উরুপঁ ংংরড়হ
২	ঐ ধৎধঢ়ঢ়ধহ ঈর রুহংধঃরড়হ	ঙ ৎৱমরহ, ধহঃরয়ঁ কু , বী ঃবহঃ, মবহবৎধষভাধঃ ৎবং, ফবপফ্বহব. ঘ বড়ষ্ণ্ডযরপ-ঈযধফড়ষ্ণ্ডযরপ ঈঁ ষ্ঁ ৎবং রহ হড়হ-ঐ ধৎধঢ়ঢ়ধহ ওফরৱ.	১০	খবপঃ ৎব, উবসড় হংঃৎধঃরড়হ ধহফ ওঁষ ংঃৎধঃরড়হ,উরুপঁ ংংরড়হ
৩	ঠ বফরপ ঈর রুহংধঃরড়হ	ধ. ঙ ৎৱমরহ ধষযড়সব ষধহফ ড়ভঃযব অৎু ধহং; ঠ বফরপ ষ্ণ্ডবৎধঃ ৎব; ঃৎধহংরঃরড়হ ঙড়স ঢ়ধংঃড়ৎধষ্ণ্ডঃ ঃড় ধমৎধৎরৱহ ংড়পরবুঃ . ঊা ঢ়ধহংরড়হ ড়ভঅৎু ধহং: অৎু ধহ চ ড়ষ্ণ্ডু , ঝড়পরবুঃ ধহফ উপড়হড়সু , জবফ্মরড়হ. ন. উঢ়রপং-জধসধু ধহধ ধহফ গ ধযধনযধৎধঃধ; ংড়পরবুঃ িরুয ংঢ়বপরৱষযৎবভাৎবহপব ঃড় *varna system* ধহফ ঢ়ড়ংরঃরড়হ ড়ভি ড়সব হ. প. ওড়হ অমব ঈঁ ষ্ঁ ৎবং.	১০	খবপঃ ৎব, উবসড় হংঃৎধঃরড়হ ধহফ ওঁষ ংঃৎধঃরড়হ,উরুপঁ ংংরড়হ
৪	ঝাঃধঃরব ভড়ৎসধঃ রড়হ রহ উধৎষু ওফরৱ	গ ধযধলৱহধঢ়ধফধৎং; জরুব ড়ভগ ধমধফযধ; জবফ্মরড়ঁ ং চৎ ড়ঃবংঃ গ ড়া বসব হঃং; গ ধঁ ু ধহ ওড়ঢ় বৎৱধষ্ণ্ডংস - চ ড়ষ্ণ্ডু , ঝড়পরবুঃ , অ ফসর হরুঃৎধঃরড়হ; অংড়শধহ ও উ যধসস ধ্রু ; অৎঃ অৎপযরুবপঃ ৎব; গ ধঁ ু ধহ উ বপষ্ণ্ডহব.	১২	খবপঃ ৎব, উবসড় হংঃৎধঃরড়হ ধহফ ওঁষ ংঃৎধঃরড়হ,উরুপঁ ংংরড়হ
৫	ঘ ড়ৎঃযবৎহ ওফরৱ ধভ্রবৎ ঃযব গ ধঁ ু ধং:ঝঁ হমধং	জরুব ড়ভজবমরড়হধষচ ড়ি বৎং; ঝধঃধা ধযধহধং; ঝধশধ ঝধঃৎধঢ়ধং; চ ধযধষা ধং; কঁ ংধহ ধং-চ ড়ষ্ণ্ডু , উপড়হড়সু , জবফ্মরড়হ, ওফড়-জড়স ধহ এঃধফব.	১০	খবপঃ ৎব, উবসড় হংঃৎধঃরড়হ ধহফ ওঁষ ংঃৎধঃরড়হ,উরুপঁ ংংরড়হ
৬	চ ড়ংঃ গ ধঁ ু ধহ উ বা বষড়ঢ় সব হঃং (প. ২০০ ই .ঈ . – প. ৩০০ অ.উ .)	ই ধপঃৎরহ এ ৎববশং; এঃসরষ ঈযরভ্রধরুপরবং- ঈযবৎধ, ঈযড়ষধ, চ ধহফু ধ, ঝধহমধস অমব- চ ড়ষ্ণ্ডু , উপড়হড়সু , ঝড়পরবুঃ , জবফ্মরড়হ ধহফ ঈঁ ষ্ঁ ৎব; খ ধহফ মৎধহংঃ ধহফ অমৎরপঁ ষ্ঁ ধষয ঊা ঢ়ধহংরড়হ; ট ৎনধহ এ ৎড়ি ংয; ঈ ৎধভ্র চ ৎড়ফঁ পঃরড়হ; এঃধফব ধহফ ংধফব জড়ঁ ঃবং; ঈড়রুধমব ধহফ ঈঁ ৎৎবহপু .	১০	খবপঃ ৎব, উবসড় হংঃৎধঃরড়হ ধহফ ওঁষ ংঃৎধঃরড়হ,উরুপঁ ংংরড়হ
৭	অমব ড়ভঃযব ওড়ঢ় বৎৱষ এঁ ঢ়ঃধং	ঋৎড়স ঈযধহফ্মধমঁ ঢ়ঃধ ওঃড় ঝশধহফ্মধমঁ ঢ়ঃধ- অফসর হরুংৎধঃরড়হ; উপড়হড়সু ; ঝড়পরবুঃ ; জবফ্মরড়হ; অৎঃ অৎপযরুবপঃ ৎব; এঁ ঢ়ঃধ উ বপষ্ণ্ডহব; ঠ ধশধঃধশধং; ক ধফধ্বসন ধং.	১০	খবপঃ ৎব, উবসড় হংঃৎধঃরড়হ ধহফ ওঁষ ংঃৎধঃরড়হ,উরুপঁ ংংরড়হ

Total Class-72

2nd Semester (Hons)

Course Code: অঐঐঝঞ২০১ঈ -৩ **Course Title:** ঐরুঃড়ৎু ড়ভওফরধ (৬০০ ইঈ. ঃড় ৬৫০ অ.উ.)

Credit: 6

Teacher's Name: ঝধযধল্ধযধহ তধস ধফধৎ, গড়হ ড়ল্ঃ এযড়ংয, অশংযধু খধযধ

গ ড়ফঁ ষ্ব ঘ ড়	এঃষ্ব ড়ভঃযব গ ড়ফঁ ষ্ব	এঃড়ঢ়রপ রহ ঃযব গ ড়ফঁ ষ্ব	ঘ ড় ড়ভ ষ্বপঃঁ ৎবং	গ বঃযড়ফড়ষড়মু
১	ঝঃধঃব ভড়ৎসধঃ রড়হ রহ ঊধৎষু ওহফরধ	গ ধযধল্ধহধঢ়ধফধং; জরুব ড়ভগ ধমধফযধ; জবষ্ণমরড়ঁ ং চৎড়ঃবংঃ গ ড়া বস বহঃং; গ ধঁ ৎু ধহ ওাঢ় বৎরধষ্ণংস - চড়ষ্ণু , ঝড়পরবঃু , অফসর হরুঃৎধঃরড়হ; অংড়শধহ ও উযধসস ধ্ব ; অৎঃ্ অৎপযরুবপঃঁ ৎব; গ ধঁ ৎু ধহ উবপষ্ণহব.	১৮	খবপঃঁ ৎব, উবসড় হংঃৎধঃরড়হ ধহফ ওঁষ ংঃৎধঃরড়হ,উরুপঁ ংংরড়হ
২	ঘ ড়ৎঃযবৎহ ওহফরধ ধভ্ঃবৎ ঃযব গ ধঁ ৎু ধং:ঝঁ হমধং	জরুব ড়ভজবমরড়হধষচড়ি বৎং; ঝধঃধা ধযধহধং; ঝধশধ ঝধঃৎধঢ়ধং; চধযধষ্ধা ধং; কঁ ংধহধং- চড়ষ্ণু , ঊপড়হড়সু , জবষ্ণমরড়হ, ওহফড়-জড়সধহ এঃধফব.	১৮	খবপঃঁ ৎব, উবসড় হংঃৎধঃরড়হ ধহফ ওঁষ ংঃৎধঃরড়হ,উরুপঁ ংংরড়হ
৩	চড়ংঃ গ ধঁ ৎু ধহ উবা বষড়ঢ়সব হঃং (প. ২০০ ই.ঈ. – প. ৩০০ অ.উ.)	ই ধপঃৎরধহ এৎববশং; এঃধসর ষঈযরবভ্ঃধরহপরবং- ঈযবৎধ, ঈযড়ষ্ধ, চধহফু ধ, ঝধহমধস অ মব- চড়ষ্ণু , ঊপড়হড়সু , ঝড়পরবঃু , জবষ্ণমরড়হ ধহফ ঈঁ ষ্ঁ ৎব; খধহফ মৎধহঃং ধহফ অমৎরপঁ ষ্ঁ ৎধষ ঊী ঢ়ধহংরড়হ; ট ৎনধহ এৎড়ি ঃয; ঈৎধভ্ঃ চৎড়ফঁ পঃরড়হ; এঃধফব ধহফ ঃৎধফব জড়ঁ ঃবং; ঈড়রহধমব ধহফ ঈঁ ৎৎবহপু .	১৮	খবপঃঁ ৎব, উবসড় হংঃৎধঃরড়হ ধহফ ওঁষ ংঃৎধঃরড়হ,উরুপঁ ংংরড়হ
৪	অমব ড়ভঃযব ওাঢ় বৎরধষ এঁ ঢ়ঃধং	ঋৎড়স ঈযধহফৎধমঁ ঢ়ঃধ ওঃড় ঝশধহফধমঁ ঢ়ঃধ- অফসর হরুঃৎধঃরড়হ; ঊপড়হড়সু ; ঝড়পরবঃু ; জবষ্ণমরড়হ; অৎঃ্ অৎপযরুবপঃঁ ৎব; এঁ ঢ়ঃধ উবপষ্ণহব; ঠ ধশধঃধশধং; কধফধস নধং.	১৮	খবপঃঁ ৎব, উবসড় হংঃৎধঃরড়হ ধহফ ওঁষ ংঃৎধঃরড়হ,উরুপঁ ংংরড়হ

Total Class-72

Course Code: অঐঐঝঞ২০২ঈ -৪

Course Title: গব ফরবা ধষড ড়ৎষফ (ঋধষ্ষড়ভঃযব জড়স ধহ ঊস ঢ়রৎব, গব ফরবা ধষঊঁৎড়ঢ় ব, ঈড়স রহম ড়ভওষধস)

Credit: 6

Teacher's Name: অংরস কড়হধৎ, গধ ফযধন কঁহফঁ , ঝধযধল্ধযধহ তধস ধফধৎ

গ ড়ফঁ ষ্ব ঘ ড়	এঃষ্ব ড়ভঃযব গ ড়ফঁ ষ্ব	এঃড়ঢ়রপ রহ ঃযব গ ড়ফঁ ষ্ব	ঘ ড় ড়ভ ষ্বপঃঁ ৎবং	গ বঃযড়ফড়ষড়মু
১	ঈৎরুরং ড়ভজড়সধ হ ঊসঢ় রুব.	ঈৎরুরং ড়ভজড়সধ হ ঊসঢ় রুব..	১৮	খবপঃঁ ৎব, উবসড় হংঃৎধঃরড়হ ধহফ ওঁষ ংঃৎধঃরড়হ,উরুপঁ ংংরড়হ
২	ঊপড়হড়সর প উবা বষড়ঢ়সব হঃং রহ ঊঁ ৎড়ঢ়ব ভড়স ঃযব ৭ঃয ঈবহঃঁ ৎু ঃড় ঃযব ১৪ঃয ঈবহঃঁ ৎরবং	ঙ ৎমধহরুধঃরড়হ ড়ভচৎড়ফঁ পঃরড়হ, এঃড়ি হং ধহফ এঃধফব; এঃপযহড়ষড়মরপধষউবা বষড়ঢ়সব হঃং; চড়ষ্ণরপধষধহফ ঊপড়হড়সর প নধংরু ড়ভঋবঁ ফধষ্ণংস.	১৮	খবপঃঁ ৎব, উবসড় হংঃৎধঃরড়হ ধহফ ওঁষ ংঃৎধঃরড়হ,উরুপঁ ংংরড়হ
৩	জবষ্ণমরড়হ ধহফ ঈঁ ষ্ঁ ৎব ড়ভগ বফরবা ধষ ঊঁ ৎড়ঢ়ব	ঈযঁ ৎপয, গ ড়হধংঃরপ ঙ ৎফবৎং ধহফ ঃযব ওফবধ ড়ভঈযর ধষ্ণু . ঈড়হভ্ঃপঃ নবঃি ববহ ওষধস ধহফ গ বফরবা ধষঊঁ ৎড়ঢ়ব—ঈৎঁ ংধফবং.	১৮	খবপঃঁ ৎব, উবসড় হংঃৎধঃরড়হ ধহফ ওঁষ ংঃৎধঃরড়হ,উরুপঁ ংংরড়হ
৪	ঝড়পরবঃরবং রহ ঈবহঃৎধষ ওষ্ধসর প খধহফং	এঃযব এঃরুনধষই ধপশমৎড়ঁ হফ, ট সস ধয, ঈধষ্ঢ়যধঃব ঝঃধঃব, জরুব ড়ভঝঁ ষ্ঃধহধঃব.জবষ্ণমরড়ঁ ং উবা বষড়ঢ়সব হঃং: এঃযব ঙ ৎরমরহং ড়ভঝযধৎরধয, গ রয়হধ, ঝঁ ভ্ঃংস. ট ৎনধহরুধঃরড়হ ধহফ এঃধফব.	১৮	খবপঃঁ ৎব, উবসড় হংঃৎধঃরড়হ ধহফ ওঁষ ংঃৎধঃরড়হ,উরুপঁ ংংরড়হ

Total Class-72

2nd Semester (Hons) Generic

Course Code: অঐঐঝঞ২০৩এঊ-২ **Course Title:** ঐরংঃড়ৎু ড়ভগব ফরবা ধষওহফরধ

Credit: 6

Teacher's Name: ঝধযধলধযধহ তধস ধফধৎ, গড়হ ড়লঃ এযড়ংয, অংরস কড়হধৎ, অংযড়শব এযড়ংয

গ ড়ফঁ ষব ঘ ড়	এরঃষব ড়ভঃযব গ ড়ফঁ ষব	এড়ঢ়রপ রহ ঃযব গ ড়ফঁ ষব	ঘ ড় ড়ভ ষবপঃ ৎবং	গ বঃযড়ফড়ষড়মু
১	উ বষযরঝঁ ষ্ঠধহধঃব	ঐরংঃড়ৎরড়মৎধঢ়যু ধহফ ঝড়ঁ ৎপবং; উংঃধনষরংযসব হঃ ধহফ ঈ ড়হংড়ষরফধঃরড়হ ড়ভঃযব ঝঁ ষ্ঠধহধঃব- ছঁ ঃন-ঁফ -ফরহ অরনবশ; ওঃঁ ঃসরংয, জধু রধ; ই ধষনধহ, কযধষলরং ধহফ এঁঃ মযষঁ য়ং.	১০	খবপঃ ৎব, উ বসড় হংঃৎধঃরড়হ ধহফ ওঁষঁ ংঃৎধঃরড়হ,উ রংপঁ ংংরড়হ
২	উ রংরহঃবমৎধঃরড়হ ড়ভঃযব ঝঁ ষ্ঠধহধঃব	ঠ রলধু ধহধমধৎ ধহফ ই ধযধসধ হরকরহমফড়সং ; ঝধু ু রফং; খড়ফরং.	১০	খবপঃ ৎব, উ বসড় হংঃৎধঃরড়হ ধহফ ওঁষঁ ংঃৎধঃরড়হ,উ রংপঁ ংংরড়হ
৩	জঁ ষ্ঠহম ঊষরঃবং ড়ভ উ বষযরঝঁ ষ্ঠধহধঃব	ঈ বহঃৎধষঝঃৎঁ পঃ ৎব ধহফ গ রষরঃধৎু ঙ ৎমধহরংধঃরড়হং; ওঃধ; এরৎৎরঃড়ৎরধষ ঈ যধহমবং; গ ড়হমড়ষ এরঃৎবধঃ ধস ফ এরসঁ হ্ং ওহা ধংরড়হ; এরঃব খড়ফরং ধহফ ঃযব ই ধঃঃষব ড়ভচ ধহরঢ় ধঃ; ও এরঃবড়ৎরবং ড়ভকরহমংযরঢ়ু	১০	খবপঃ ৎব, উ বসড় হংঃৎধঃরড়হ ধহফ ওঁষঁ ংঃৎধঃরড়হ,উ রংপঁ ংংরড়হ
৪	জবমরড়হং	ধ. ই বহমধষঁ হফবৎ ঃযব উ বষযরঝঁ ষ্ঠধহধঃব- এরঃব জঁ ষব ড়ভঃযব ওষরধং ঝযধযর উু হধংঃু ধহফ ঃযব এঁ ংংধরহ ঝযধযরউু হধংঃু ি রঃয ংঢ়বপরধষৎবভবৎবহপব ঃড় ংড়পরবঃু , বপড়হড়সু ধহফ পঁ ষ্ঠ ৎব ড়ভঃযব ৎবমরড়হ.	১২	খবপঃ ৎব, উ বসড় হংঃৎধঃরড়হ ধহফ ওঁষঁ ংঃৎধঃরড়হ,উ রংপঁ ংংরড়হ
৫	এরঃব পড়সরহম ড়ভঃযব গঁ মযধষং	ই ধনঁ ৎ, এঁ সধু ঁ হ. এরঃব অভমযধহ ঃযৎবধঃ ধহফ ঝযবৎ ঝযধয. এরঃব এৎবধঃ গঁ মযধষং, অশনধৎ ঃড় অঁ ৎধহমু বন.	১০	খবপঃ ৎব, উ বসড় হংঃৎধঃরড়হ ধহফ ওঁষঁ ংঃৎধঃরড়হ,উ রংপঁ ংংরড়হ
৬		এরঃব ৎরংব ড়ভ ঃযব গ ধৎধঃযধং, পড়হভষরপঃ ি রঃয ঃযব ঝরশযং, ঃযব উ বপপধহ পৎরংরং ধহফ ঃযব পৎরংরং ড়ভগঁ মযধষওঢ় বৎরধষরংস	১০	খবপঃ ৎব, উ বসড় হংঃৎধঃরড়হ ধহফ ওঁষঁ ংঃৎধঃরড়হ,উ রংপঁ ংংরড়হ
৭	ঝড়পরবঃু , উপড়হড়সু ধহফ ঈঁ ষ্ঠ ৎব রহ ঘ ড়ৎঃয ওহফরধ	অমৎরপঁ ষ্ঠ ৎধষ চ ৎড়ফঁ পঃরড়হ; এরপযহড়ষড়মু . জঁ ৎধষ ঝড়পরবঃু ; জবা বহঁ ব ঝু ংঃবস. এৎধফব ধহফ ট ৎনধহরংধঃরড়হ; গ ধৎশবঃ জবমঁ ষধঃরড়হং. ঝঁ ভরংস, ই যধশঃরগ ড়া বসব হঃ, অৎঃ, অৎপযরঃবপঃ ৎব ধহফ খরঃবৎধঃ ৎব.	১০	খবপঃ ৎব, উ বসড় হংঃৎধঃরড়হ ধহফ ওঁষঁ ংঃৎধঃরড়হ,উ রংপঁ ংংরড়হ

Total Class-72

3rd Semester (Hons)

Course Code: অঐঐঝঞ৩০১ঈ -৫ **Course Title:** ঊধৎষু গব ফরবা ধষওহফরধ (প. ৬৫০ অ.উ . - প.১২০৬অ.উ .)

Credit: 6

Teacher's Name: ঝধযধলধযধহ তধস ধফধৎ, গড়হড় লঃ এযড়ংয

গ ড়ফঁ ষব ঘ ড়	এরঃষব ড়ভঃযব গ ড়ফঁ ষব	এড়ঢ়রপ রহ ঃযব গ ড়ফঁ ষব	ঘ ড় ড়ভ ষবপঃ ৎবং	গ বঃযড়ফড়ষড়মু
১	ঝঃঁ ফু রহম ঊধৎষু গ বফরবা ধষওহফরধ	ঐরংঃড়ৎরপধষএ বড়মৎধঢ়যু , ঝড়ঁ ৎপবং; উ বনধঃবং ড়হ ওহফরধহ ঋবঁ ফধষরংস	১৮	খবপঃ ৎব, উ বসড় হংঃৎধঃরড়হ ধহফ ওঁষঁ ংঃৎধঃরড়হ,উ রংপঁ ংংরড়হ
২		এরঃব চ ধষধং, ঝবহধং ধহফ ঃযব এঁ ৎলধৎধ-চ ৎধঃরযধৎধং. এরঃব ঃৎরঢ় ধৎঃরঃব ংঃৎঁ মমষব.	১৮	খবপঃ ৎব, উ বসড় হংঃৎধঃরড়হ ধহফ ওঁষঁ ংঃৎধঃরড়হ,উ রংপঁ ংংরড়হ
৩		ঃযব ঈ যড়ষধং ড়ভঝড়ঁ ঃয ওহফরধ. অফসর হরংঃৎধঃরা বঁ হরঃং ড়ভষড়পধষংবষভ- মড়া বৎহসব হঃ.	১৮	খবপঃ ৎব, উ বসড় হংঃৎধঃরড়হ ধহফ ওঁষঁ ংঃৎধঃরড়হ,উ রংপঁ ংংরড়হ
৪		অৎধন ঈ ড়হয়ঁ বংঃ ড়ভঝরহফয; ঈ ধঁ ংবং ধহফ ঈ ড়হংবয়ঁ বহপবং ড়ভউধৎষু এঁ ৎশরংয ওহা ধংরড়হং; গ ধযসঁ ফ ড়ভএ যধু হর, গঁ যধসস ধফ ড়ভএ যঁ ৎ.	১৮	খবপঃ ৎব, উ বসড় হংঃৎধঃরড়হ ধহফ ওঁষঁ ংঃৎধঃরড়হ,উ রংপঁ ংংরড়হ

Total Class-72

Course Code: AHHST 302C-6

Course Title: ঞঙ্ধহংভড়ৎস ধঃরড়হ ড়ভউঁৎ ড়ঢ়ব (ঋৎড়স উবপষ্ণহব ড়ভঋবঁফধ ষ্ণংস ঃড় ১৭ ঃয ঈবহঃঁৎু)
Credit: 6

Teacher's Name: অংরস কড়হধৎ, অংযড়শব এযড়ংয

গ ড়ফঁ ষ্ণ ঘ ড়	এঞ্ঞষ্ণ ড়ভঃযব গ ড়ফঁ ষ্ণ	এঞড়ঢ়রপ রহ ঃযব গ ড়ফঁ ষ্ণ	ঘ ড় ড়ভ ষ্ণপঃঁ ৎবং	গ বঃযড়ফড়ষড়মু
১	ঈ ৎরংরং ধহফ উ বপষ্ণহব ড়ভ ঋবঁ ফধষ্ণংস ;এঞ্ধহংরঃরড়হ ঃড় ঈ ধঢ়রঃধষ্ণংস ; উপড়হড়সর প ফবা বষড়ঢ়সব হঃং ড়ভঃযব ংরী ঃববহঃয পবহঃঁ ৎু	ঝযরঙ্ঃ ড়ভবপড়হড়সর প নধষ্ণহপব ভড়স ঃ যব গ বফরঃবৎৎধহবধহ ঃড় ঃযব অঃষ্ণহঃরপ; ঈ ড়সস বৎপরধষজবা ড়ষঁ ঃরড়হ; ওহঙ্গী ড়ভঅসব ৎরপধহ ংরষ বৎ ধহফ ঃযব চ ৎরপব জবা ড়ষঁ ঃরড়হ; ই ষ্ণপশ উ বধঃয ধহফঁ ৎনধহ উ বপধু .	১২	খ বপঃঁ ৎব, উ বসড় হংঃৎধঃরড়হ ধহফ ঞঁষ ংঃৎধঃরড়হ,উ রংপঁ ংং রড়হ
২	ঝরী ঃববহঃয ঈ বহঃঁ ৎু উঁ ৎড়ঢ়ব	অ মৎরপঁ ষ্ঠঁ ৎব; চ ৎড়ঃড়-ওহফঁ ংঃৎরধষ্ণংধঃরড়হ; গ বৎপধহঃরষ্ণংস; উহ পষড়ংঁ ৎব গ ড়া বসব হঃং.	১২	খ বপঃঁ ৎব, উ বসড় হংঃৎধঃরড়হ ধহফ ঞঁষ ংঃৎধঃরড়হ,উ রংপঁ ংং রড়হ
৩	ঝপরবহপব ধহফ এঞ্ঞপযহড়ষড়মু	ঝপরবহঃরঙ্গপ জবা ড়ষঁ ঃরড়হ; চ ৎরহঃরহম ধহফ গ রষ্ণঃধৎু জবা ড়ষঁ ঃরড়হ; এ বড়মৎধঢ়যরপধষ উী ঢ়ষড়ৎধঃরড়হং; জবহধরংংধ হপব: রঃং ংড় পরধষৎড়ড়ঃং, পরঃু -ংঃধঃবং ড়ভওঃধষু ; ংঢ় ৎবধফ ড়ভযঁ স ধহরংস রহ উঁ ৎড়ঢ়ব; অৎঃ ধহফ অৎপযরঃবপঃঁ ৎব.	১২	খ বপঃঁ ৎব, উ বসড় হংঃৎধঃরড়হ ধহফ ঞঁষ ংঃৎধঃরড়হ,উ রংপঁ ংং রড়হ
৪		ঙ ৎরমরহং, পড়ঁ ৎংব ধহফ ৎবংঁ ষ্ণং ড়ভঃযব এ বৎসধহ জবভড়ৎসধঃ রড়হ রহ ঃযব ১৬ঃয পবহঃঁ ৎু - খঁ ঃযবৎ, ঈ ধষ রহ.	১২	খ বপঃঁ ৎব, উ বসড় হংঃৎধঃরড়হ ধহফ ঞঁষ ংঃৎধঃরড়হ,উ রংপঁ ংং রড়হ
৫		চ বধপব ড়ভড বংঃঢ়যধষ্ণধ ধহফ ঃযব উসব ৎমবহপব ড়ভগ ড়ফবৎহ উঁ ৎড়ঢ়বধহ ঝঃধঃব ঝু ংঃবস.	১২	খ বপঃঁ ৎব, উ বসড় হংঃৎধঃরড়হ ধহফ ঞঁষ ংঃৎধঃরড়হ,উ রংপঁ ংং রড়হ
৬	ঈ ৎরংরং ড়ভঅনংড়ষঁ ঃরংস ; উহ মষ্ণধহফ	ঈ র রষড ধৎ ধহফ এ ষড়ৎরড়ঁ ং জবা ড়ষঁ ঃরড়হ; ঃযব নবমরহহরহম ড়ভষ্ণনবৎধষ্ণংস ি রঃয ংঢ় বপরধষৎবভবৎবহপব ঃড় ঃযব ওফবধং ড়ভ ঔড়াহ খড়পশব.	১২	খ বপঃঁ ৎব, উ বসড় হংঃৎধঃরড়হ ধহফ ঞঁষ ংঃৎধঃরড়হ,উ রংপঁ ংং রড়হ

Total Class-72

Course Code: অ ঐ ঐ ঝঞ৩০৩ঈ -৭
Course Title: ঐরংঃড়ৎু ড়ভগব ফরবা ধষ ওহফরধ (প. ১২০৬ অ .উ .ঃড় প. ১৫২৬ অ .উ .)
Credit: 6

Teacher's Name: ঝধযধলধযধহ তধস ধফধৎ, অশংযধু খধযধ

গ ড়ফঁ ষ্ণ ঘ ড়	এঞ্ঞষ্ণ ড়ভঃযব গ ড়ফঁ ষ্ণ	এঞড়ঢ়রপ রহ ঃযব গ ড়ফঁ ষ্ণ	ঘ ড় ড়ভ ষ্ণপঃঁ ৎবং	গ বঃযড়ফড়ষড়মু
১	উ বষ্ণরঝঁ ষ্ণধহধঃব	ঐ রংঃড়ৎরড়মৎধঢ়যু ধহফ ঝড়ঁ ৎপবং; উংঃ ধনষ্ণংযসব হঃ ধহফ ঈ ড়হংড়ষ্ণফধঃরড়হ ড়ভঃযব ঝঁ ষ্ণধহধঃব- ছঁ ঃন-ঁফ -ফরহ অরনবশ; ওষ্ঠঁ ঃসরংয , জধু রধ; ই ধষ্ণধহ, কযধষ্ণরং ধহফ এঁ মযষঁ য়ং.	১২	খ বপঃঁ ৎব, উ বসড় হংঃৎধঃরড়হ ধহফ ঞঁষ ংঃৎধঃরড়হ,উ রংপঁ ংং রড়হ
২	উ রংরহঃবমৎধঃরড়হ ড়ভঃযব ঝঁ ষ্ণধহধঃব	উ রংরহঃবমৎধঃরড়হ ড়ভ ঃযব ঝঁ ষ্ণধহধঃব; ঠ রপধু ধহধমধৎ ধহফ ই ধযধস ধহর করহমফড়সং; ঝধু ু রফং; খড়ফরং.	১২	খ বপঃঁ ৎব, উ বসড় হংঃৎধঃরড়হ ধহফ ঞঁষ ংঃৎধঃরড়হ,উ রংপঁ ংং রড়হ
৩	জঁ ষ্ণহম উষ্ণরবং ড়ভ উ বষ্ণরঝঁ ষ্ণধহধঃব	ঈ বহঃৎধষঝঃঁ পঃঁ ৎব ধহফ গ রষ্ণঃধৎু ঙ ৎমধহরংধঃরড়হং; ওঃধ; এঞ্ঞৎৎরঃড়ৎরধষঈ যধহমবং; গ ড়হমড়ষ এঞ্ঞৎবধঃ ধস ফ এঞ্ঞসঁ ঃ ং ওহা ধংরড়হ; এঞ্ঞব খড়ফরং ধহফ ঃযব ই ধঃঃষ্ণ ড়ভ চ ধহরঢ়ধঃঃু এঞ্ঞবড়ৎরবং ড়ভক রহমংযরঢ়ু ; ঝু স নড়ষং ধহফ জরঃঁ ধষ্ণ ড়ভঝড়া বৎবরমহঃু ; জবষ্ণধঃরড়হং ি রঃয ধঁ ঃড়হড়সড়ঁ ং ঈ যরবভঃধরহং; ঝঁ ভরং; ই যধশঃধং ধহফ চ ড়ষ্ণরঃরপধষ অঁ ঃযড়ৎরঃু .	১২	খ বপঃঁ ৎব, উ বসড় হংঃৎধঃরড়হ ধহফ ঞঁষ ংঃৎধঃরড়হ,উ রংপঁ ংং রড়হ
৪	ঝড়পরবঃু ধহফ উপড়হড়সু রহ ঘ ড়ৎঃয ওহফরধ	র উহা রৎড়হসব হঃধষঈ ড়হঃবী ঃ; অ মৎরপঁ ষ্ঠঁ ৎধষচ ৎড়ফঁ পঃরড়হ; এঞ্ঞপযহড়ষড়মু . রর জঁ ৎধষ ঝড়পরবঃু ; জবা বহঁ ব ঝু ংঃবস. ররর এঞ্ধফব ধহফ ট ৎনধহরংধঃরড়হ ি রঃয ংঢ় বপরধষ ৎবভবৎবহপব ঃড় ঝড়ঁ ঃয ওহফরধ. র . গ ড়হবঃরংধঃরড়হ; গ ধৎশবঃ জবমঁ ষ্ণধঃরড়হং ধহফ এঞ্ধফব..	১২	খ বপঃঁ ৎব, উ বসড় হংঃৎধঃরড়হ ধহফ ঞঁষ ংঃৎধঃরড়হ,উ রংপঁ ংং রড়হ
৫	জবষ্ণমরড়হ ধহফ ঈঁ ষ্ঠঁ ৎব	র ঝঁ ভরংস: উ ড়পঃৎরহবং, ঝরষ্ণংরষ্ণধং ধহফ চ ৎধপঃরপবং. রর ই যধশঃরগ ড়া বসব হঃং; ররর ঝঁ ষ্ণধহধঃব অৎপযরঃবপঃঁ ৎব; র . খরঃবৎধঃঁ ৎব:- চ বৎংরধহ ধহফ ওহফরমবহড়ঁ ং.	১২	খ বপঃঁ ৎব, উ বসড় হংঃৎধঃরড়হ ধহফ ঞঁষ ংঃৎধঃরড়হ,উ রংপঁ ংং রড়হ

৬	জবমরড়হং	ধ. ই বহমধষঁ হফবৎ ঃযব উ বষযর ঝঁ ষ্ঃধহধঃব- এঃযব জঁ ষব ড়ভ ঃযব ওষঁ ং ঝধযর উু হধংঃু ধহফ ঃযব এঁ ং ংধরহ ঝধযর উু হধংঃু িরুয ংঢ় বপরধষ ৎবভবৎবহপব ঃড় ংড়পরবঃু , বপড়হড়সু ধহফ পঁ ষ্ঁ ৎব ড়ভ ঃযব ৎবমরড়হ.ন. এঃযব ঘ ধঃঁ ৎব ড়ভ ঃযব ঐরহফঁ -গঁ ংষরস ট হফবৎংঃধহফরহম ফঁ ৎরহম ঃযব ঝঁ ষ্ঃধহধঃব ঢ়বৎরড়ফ.প. জবমরড়হধষ খরুবৎধঃঁ ৎব; জবমরড়হধষ অৎঃ ্ অৎপযরুবপঃঁ ৎধষ ঋড়ৎসং.	১২	খবপঃঁ ৎব, উ বসড় হংঃৎধঃরড়হ ধহফ ওষঁ ংঃৎধঃরড়হ,উ রুপঁ ংং রড়হ

Total Class-72

3rd Semester- (Hons) SEC

Course Code: অ ঐ ঐ ঝঞ৩০৫/ঝঊঈ -১ **Course Title:** অৎপযর বং ধহফ গঁ ংবঁস

Credit: 2

Teacher's Name: অং রস ক ড়হধৎ, গধ ফযধন কঁহফঁ

গ ড়ফঁ ষব ঘড়	এঃরুষব ড়ভ ঃযব গ ড়ফঁ ষব	এঃড়ঢ় রপ রহ ঃযব গ ড়ফঁ ষব	ঘড় ড়ভ ষবপঃঁ ৎবং	গ বঃযড়ফড়ষড়মু
১	এঃু ঢ়বং ড়ভ ধৎপযর বং ধহফ সঁ ংবঁ স	ট হফবৎংঃধহফরহম ঃযব ঃৎধফরুরড়হং ড়ভঢ়ৎবংবৎা ধঃরড়হ রহ ওহফরধ ঈ ড়ষষবপঃরড়হ ঢ় ড়ষরপরবং, বঃযরপংধহফ ঢ়ৎড়পবফঁ ৎবং. ঈ ড়ষষবপঃরড়হ: ভরবফ বী ঢ় ষড়ৎধঃরড়হ, বী পধা ধঃরড়হ,ঢ়ঁ ৎপযধংব, মরভঃ ধহফ নবয়ঁ বংঃং, ষড়ধহং ধহফ ফবঢ় ড়ংরঃং,বী পযধহমবং, ঃৎবধংঁ ৎব ঃৎড়া ব পড়হভরুপধঃরড়হ ধহফড়ঃযবৎং ফড়পঁ সব হঃধঃরড়হ: ধপপবংংরড়হরহম, রহফবী রহম,পধঃধষড়মঁ রহম, ফরমরুধষফড়পঁ সব হঃধঃরড়হ ধহফ ফব-ধপপবংংরড়হরহম. চ ৎবংবৎা ধঃরড়হ: পঁ ৎধঃড়ৎরধষপধৎব, ঢ়ৎবা বহঃর ব পড়হংবৎা ধঃরড়হ,পযবসরপধষঢ়ৎবংবৎা ধঃরড়হ ধহফ ৎবংঃড়ৎধঃরড়হ.	৮	খবপঃঁ ৎব, উ বসড় হংঃৎধঃরড়হ ধহফ ওষঁ ংঃৎধঃরড়হ,উ রুপঁ ংং রড়হ
২	গঁ ংবঁ স	চ ৎবংবহঃধঃরড়হ ধহফ ঊী যরুনরুরড়হ	৮	খবপঃঁ ৎব, উ বসড় হংঃৎধঃরড়হ ধহফ ওষঁ ংঃৎধঃরড়হ,উ রুপঁ ংং রড়হ
৩	গঁ ংবঁ সং, অৎপযর বং ধহফ ঝড়পরবঃু	ঊফঁ পধঃরড়হ ধহফ পড়সস ঁ হরপধঃরড়হ, ঙঁ ঃৎবধপয ধপঃর রুরবং.	৮	খবপঃঁ ৎব, উ বসড় হংঃৎধঃরড়হ ধহফ ওষঁ ংঃৎধঃরড়হ,উ রুপঁ ংং রড়হ

Total Class-24

3rd Semester- (Hons) Generic

Course Code: অ ঐ ঐ ঝঞ৩০৪/এ ঊ-৩ **Course Title:** গ ড়ফবৎহ ওহফরধ

Credit: 6

Teacher's Name: ঝধযধলধযধহ তধস ধফধৎ, অ ংযড়শব এ যড়ংয

গ ড়ফঁ ষব ঘড়	এঃরুষব ড়ভ ঃযব গ ড়ফঁ ষব	এঃড়ঢ় রপ রহ ঃযব গ ড়ফঁ ষব	ঘ ড় ড়ভ ষবপঃঁ ৎবং	গ বঃযড়ফড়ষড়মু
১	ঊসব ৎমবহপব ড়ভ জবমরড়হধষ চ ড়ি বৎং ধভরবৎ ফড়ি হভধষ ড়ভ ঃযব গঁ মযধষং	ই বহমধষ, গ ধৎধঃযধং, ঝরশযং, গু ংড়ৎব, উ বপপধহ, জড়যরশযধহফ, অি ধফয. ঈ ড়সরহম ড়ভ ঃযব উঁ ৎড়ঢ় বধহং: - ঈ যধৎঃবৎবফ ঈ ড়সঢ় ধহরবং; ঊী ঢ় ধহংরড়হ ড়ভউঁ ৎড়ঢ় বধহ এঃধফব; উহমষরুয ঊধংঃ ওহফরধ ঈ ড়সঢ় ধহু২ ং এঃবৎৎরুড়ৎরধষ ঊী ঢ় ধহংরড়হ রহ ওহফরধ.	১০	খবপঃঁ ৎব, উ বসড় হংঃৎধঃরড়হ ধহফ ওষঁ ংঃৎধঃরড়হ,উ রুপঁ ংং রড়হ
২	এঃযব ঈ ড়ষড়হরধষ ঝঃধঃবং ধহফ ওং অফসর হরুংৎধঃরড়হ	খবমরুষধঃরড়হং ভৎড়স ঃযব জবমঁ ষধঃরহম অপঃ ঃড় ঃযব ছঁ ববহ্ব ং চৎ ড়পষধসধঃ রড়হ.	১০	খবপঃঁ ৎব, উ বসড় হংঃৎধঃরড়হ ধহফ ওষঁ ংঃৎধঃরড়হ,উ রুপঁ ংং রড়হ
৩	ঈ ড়ষড়হরধষউপড়হড় সর প ধহফ ঝড়পরধষ চ ড়ষরপরবং	ঊপড়হড়সর প চ ড়ষরপরবং:- চ বৎসধহ বহঃ ঝবঃষবসব হঃ; জু ড়ঃি ধৎর ধহফ গ ধযধষি ধৎর, ওহফঁ ংঃৎরধষ ধহফ এঃধৎরভভ চ ড়ষরপরবং; উভভবপঃং ড়ভ ঈ ড়ষড়হরধষ ঊপড়হড়সর প চ ড়ষরপরবং: জঁ ৎধষ ঝড়পরবঃু :- ঈ ড়সস বৎপরধষরুধঃরড়হ ড়ভ অমৎরপঁ ষ্ঁ ৎব ধহফ জঁ ৎধষ ওহফবন ঃবফহবংং; ঈ ড়সঢ় ধহু২ ং এঃঝধফব রহ ই বহমধষ, উব -রহফঁ ংঃৎরধষরুধঃরড়হ; এ ৎড়ি ঃয ড়ভগ ড়ফবৎহ ওহফঁ ংঃৎরবং- ঈ ড়ঃঃড়হ ধহফ ওড়হ. ঝড়পরধষ চ ড়ষরপরবং:- ঊফঁ পধঃরড়হ; ঝড়পরধষ জবভড়ৎস গ ড়া বসব হঃং- চ ৎধৎঃযধহধ ঝধসধল, অৎু ধ ঝধসধল, ঝধঃু ধ ঝধফযড়শ ঝধসধল, এঃযবড়ংড়ঢ় যরপধষ ঝড়পরবঃু , ড ধযধনরগ ড়া বসব হঃ, অষরমধৎয গ ড়া বসব হঃ; ঝড়পরধষখবমরুষধঃরড়হ.	১০	খবপঃঁ ৎব, উ বসড় হংঃৎধঃরড়হ ধহফ ওষঁ ংঃৎধঃরড়হ,উ রুপঁ ংং রড়হ

৪		চবধংধহঃ/এঃরনধষ জবংঢ় ড়হংব ঃড় ঈড়ষড়হরধষ জঁ ষব; ঁ ঢ় ঃড় ঃযব এৎবধঃ ঃযব জবা ড়ষ্ণ ড়ভ ১৮৫৭; ঊধৎষু চযধংব ড়ভ ঃযব ওহফরধহ ঋৎববফড়স গ ড়া বস বহঃ:- ইরঃয ড়ভ ওহফরধহ ঘ ধঃরড়হধষ ঈড়হমৎবংং; গ ড়ফবৎধঃবং ধহফ ঊী ঃৎবসরংঃং; চধৎঃরঃরড়হ ড়ভ ইবহমধষ ধহফ ঝি ধফবংযর গ ড়া বসব হঃ. গঁ ংষরস খবধমঁ ব; গ ড়ৎষ্বু -গ রহঃড় জবভড়ৎসং; জবা ড়ষঁ ঃরড়হধৎরবং রহ ওহফরধ ধহফ অনৎড়ধফ; খঁ পশহড়ি চধপঃ; খবভঃ গ ড়া বস বহঃং- চবধংধহঃং ধহফ ড ড়ৎশবৎং গ ড়নরষ্ণংধঃরড়হ; ঝঃধঃবঃ , চবড়ঢ়ষ্ণ ং গ ড়া বসব হঃ.	১২	খবপঃঁ ৎব, উবসড় হংঃৎধঃরড়হ ধহফ ওঁষঁ ংঃৎধঃরড়হ,উরূপঁ ংংরড়হ
৫	এঃযব এধহফযরধহ ঊৎধ	এধহফযরং অফা বহঃ রহ ওহফরধহ চড়ষ্ণরূপং ধহফ ঊধৎষু গ ড়া বসব হঃং- জড়ি ষ্ণঃঃ ঝধঃু ধমৎধযধ; গ ড়হঃধমঁ ব-ঈযবষসংভ ড়ৎফ জবভড়ৎসং; কযরষ্ণভধঃ ধহফ ঘ ড়হ-ঈড়ড়ঢ়বৎধঃরড়হ গ ড়া বসব হঃ; ঝি ধৎধলু ধ চধৎঃু ; ঘ বযৎঁ জবঢ় ড়ৎঃ; ঈরা রষউ রংড়নবফরবহপব গ ড়া বসব হঃ; ঈড়সস ঁ হধষ অি ধৎফ; ছঁ রঃ ওহফরধ গ ড়া বসব হঃ; ঝঁ নযধং ঈযধহফৎধ ই ড়ংব ধহফ ওঃ অ.	১০	খবপঃঁ ৎব, উবসড় হংঃৎধঃরড়হ ধহফ ওঁষঁ ংঃৎধঃরড়হ,উরূপঁ ংংরড়হ
৬	চৎব-ড ধৎ চড়ষ্ণরূপধষ উবা বষড়ঢ়সব হঃং ঃড় ঃযব চধৎঃরঃরড়হ	এড়া বৎহসব হঃ ড়ভ ওহফরধ অপঃ ১৯৩৫ ধহফ ঃযব ড ড়ৎশরহম ড়ভ ঃযব চৎড়া রহপরধষগ রহরংঃৎরবং; ঈৎরঢ়ঢ়ং গ রংংরড়হ; এঃযব ড ধা বষ্ণচষ্ণহ; ঈধনরহবঃ গ রংংরড়হ; জওঃ ধহফ ঘ ধা ধষজবা ড়ষ্ণ, ওঃ অ এঃরধষং; উবসধহ ফ ভড়ৎ চধশরংঃধহ; এঃধহংভবৎ ড়ভচড়ি বৎ, চধৎঃরঃরড়হ ধহফ ওহফবঢ়বহফবহপব.	১০	খবপঃঁ ৎব, উবসড় হংঃৎধঃরড়হ ধহফ ওঁষঁ ংঃৎধঃরড়হ,উরূপঁ ংংরড়হ
৭	ঘ বযৎঁ া রধহ ঊৎধ	ওহঃবৎহধষচড়ষ্ণপু ; এঃযব ঘ বি ঈড়হংঃরঁ ঃরড়হ; ঝঁ হফধসব হঃধষজরমযঃং ধহফ উঁ ঃরবং; এৎড়ি ঃয ড়ভচধৎষ্ণধসব হঃধৎু উবসড় পৎধপু ; ৫-ণ বধৎ চষ্ণহং.	১০	খবপঃঁ ৎব, উবসড় হংঃৎধঃরড়হ ধহফ ওঁষঁ ংঃৎধঃরড়হ,উরূপঁ ংংরড়হ

Total Class-72

4th Semester (Hons)

Course Code: অঐঐঝঞ৪০১ঈ -৮ **Course Title:** ঐরংঃড়ৎু ড়ভঊঁৎড় ঢ়ব (প. ১৭৮৯ - প.১৮৭০)

Credit: 6

Teacher's Name: অংরস কড়হধৎ, অংযড়শব এযড়ংয

গ ড়ফঁ ষ্ণ ঘড়	এঃরষ্ণ ড়ভঃযব গ ড়ফঁ ষ্ণ	এঃড়ঢ়রপ রহ ঃযব গ ড়ফঁ ষ্ণ	ঘ ড় ড়ভ ষ্ণপঃঁ ৎব ং	গ বঃযড়ফড়ষড়মু
১	ঋৎবহপয জবা ড়ষঁ ঃরড়হ	ঈৎরংরং ড়ভ ঃযব *Ancien Regime*- ঝড়পরড়-চড়ষ্ণরূপধষ ধহফ ঊপড়হড়সরপ; ওহঃবষ্ণপঃঁ ধষই ধপশমৎড়ঁ হফ ড়ভ ঃযব জবা ড়ষঁ ঃরড়হ ধহফ ঃযব জড়ষ্ণ ড়ভ চযরষ্ণড়ংড়ঢ়যবৎং; এঃযব অৎরংঃড়পৎধঃরপ জবা ড়ষ্ণ ধহফ ঃযব ঈড়হংড়ষ্ণফধঃরড়হ ড়ভ ঃযব এঃরফ উংঃধঃব.	১৪	খবপঃঁ ৎব, উবসড় হংঃৎধঃরড়হ ধহফ ওঁষঁ ংঃৎধঃরড়হ,উরূপঁ ংংরড়হ
২	ঋৎবহপয জবা ড়ষঁ ঃরড়হ ধহফ ঘ ধঢ় ড়ষ্ণড়হ	এঃযব ঈড়হংঃরঁ বহঃ অংংব সন ষু ধহফ রঃং অ পযরবা বসব হঃং; ঃযব এঃযবৎসব ফড়ৎরধহ জবধপঃরড়হ; ঝড়পরধষ নধংব ড়ভ ঃযব জবা ড়ষঁ ঃরড়হ- *Sans Culottes,* চবধংধহঃং ধহফ ড ড়সব হ; ঃযব উরৎবপঃড়ৎু ধহফ ঃযব ৎরংব ড়ভই ড়হধঢ়ধৎঃব; ঘ ধঢ় ড়ষ্ণড়হরপ ঊস ঢ়রৎব ধহফ উঁ ৎড়ঢ়ব; ঋধষ্ণড়ভই ড়হধঢ়ধৎঃব- অংং বংংসব হঃ ড়ভ ঘ ধঢ় ড়ষ্ণড়হ; ঈযধৎধপঃবৎ ড়ভ ঃযব ঋৎবহপয জবা ড়ষঁ ঃরড়হ.	১৪	খবপঃঁ ৎব, উবসড় হংঃৎধঃরড়হ ধহফ ওঁষঁ ংঃৎধঃরড়হ,উরূপঁ ংংরড়হ
৩	উঁ ৎড়ঢ়ব ধভ্ঃবৎ ঘ ধঢ় ড়ষ্ণড়হ	ঠ রবহহধ ঈড়হমৎবংং; ঈড়হপবৎঃ ড়ভ উঁ ৎড়ঢ়ব; গ বঃঃবৎহরপয ধহফ ঃযব ঈড়হংবৎা ধঃরা ব ঙ ৎফবৎ; ঃযব এৎববশ ড ধৎ ড়ভ ওহফবঢ়বহফবহপব; ঃযব জবা ড়ষঁ ঃরড়হ ড়ভ১৮৩০ ধহফ ১৮৪৮.	১৪	খবপঃঁ ৎব, উবসড় হংঃৎধঃরড়হ ধহফ ওঁষঁ ংঃৎধঃরড়হ,উরূপঁ ংংরড়হ
৪	অমব ড়ভ ঘ ধঃরড়হধষ্ণংস	খড়ঁ রং ঘ ধঢ় ড়ষ্ণড়হ ধহফ ঃযব ঝবপড়হফ উসঢ় রৎব রহ ঋৎধহপব; টহরভ্রপধঃরড়হ ড়ভ ওধষু ধহফ এবৎসধহু ; এঃযব এঃরফ জবঢ়ঁ নষ্ণপ ধহফ ঃযব চধৎরং ঈড়সস ঁ হব; জঁ ংংরধ- এঃধৎরংঃ অঁ ঃড়পৎধপু ধহফ জবভড়ৎসং; ঃযব উধংঃবৎহ ছঁ বংঃরড়হ-ঃযব ঈৎরসব ধহ ড ধৎ, ঃযব এঃবধঃু ড়ভ চধৎরং, ই ধষ্ণধহ ঘ ধঃরড়হধষ্ণংস.	১৬	খবপঃঁ ৎব, উবসড় হংঃৎধঃরড়হ ধহফ ওঁষঁ ংঃৎধঃরড়হ,উরূপঁ ংংরড়হ
৫	ঝড়পরবঃু ধহফ উপড়হড়সু রহ ১৯ ঈবহঃঁ ৎু উঁ ৎড়ঢ়ব	ওহফঁ ংঃৎরধষ এঃধহংভড়ৎসধঃ রড়হ রহ ই ৎরঃধরহ; উরভ্ভবৎবহপব রহ ওহফঁ ংঃৎরধষ্ণধঃরড়হ চৎড়পবংং নবঃি ববহ উহমষ্ণধহফ ধহফ ঋৎধহপব, এবৎসধহু ধহফ জঁ ংংরধ; ঃযব উসব ৎমবহপব ড়ভড ড়ৎশরহম ঈষ্ণংং ধহফ রঃং গ ড়া বসব হঃং; উধৎষু ট ঃড়ঢ়রধহ ঝড়পরধষ্ণংঃ এঃড়ঁ মযঃ ধহফ গ ধৎী রংস.	১৪	খবপঃঁ ৎব, উবসড় হংঃৎধঃরড়হ ধহফ ওঁষঁ ংঃৎধঃরড়হ,উরূপঁ ংংরড়হ

Total Class-72

Course Code: অ ঐ ঐ ঝ ঞ ৪০২ ঈ -৯ **Course Title:** ঐ রুঃড়ুৎু ড়ভগ বফরৱা ধষ ওহফরধ (প. ১৫২৬ - প. ১৭৫৭)
Credit: 6

Teacher's Name: ঝধযধল্ধযধহ তধস ধফধৎ, গড়হ ড়ল্লঃ এ যড়ংয

গ ড়ফঁ ষ্ব ঘড়	এরঃষ্ব ড়ভঃযব গ ড়ফঁ ষ্ব	এঃড়ঢ়রপ রহ ঃযব গ ড়ফঁ ষ্ব	ঘ ড় ড়ভ ষ্বপঃঁ ৎবং	গ বঃযড়ফড়ষড়মু
১	ঈ ড়সর হম ড়ভঃযব গঁ মযধষং	ঐ রুঃড়ৎরড়মৎধঢ়যু ধহফ ঝড়ঁ ৎপবং--অনঁ ষঋধু ষ্ ই ধফধঁ হর্ অনফঁ ষ ঐ ধস রফ খধযড়ৎর্, *Tuzuk-i-Baburi, Humayun Nama.*	১২	খ বপঃঁ ৎব, উ বসড় হংঃৎধঃরড়হ ধহফ ওঁষঁ ংঃৎধঃরড়হ,উ রুপঁ ংং রড়হ
২		ই ধনঁ ৎ, ঝযবৎ ঝযধয, ঐঁ সধু ঁ হ	১২	খ বপঃঁ ৎব, উ বসড় হংঃৎধঃরড়হ ধহফ ওঁষঁ ংঃৎধঃরড়হ,উ রুপঁ ংং রড়হ
৩	এঃযব এ ৎবধঃ গঁ মযধষং	অ শনধৎ ঃড় অঁ ৎধহমু বন--গঁ মযধষ ওসঢ় বৎরধষরুংস; অ শনধঃ্ ং জ বষরুমরড়ঁ ং ওফবধং: *Sulh-i-Kul*; এঃযব জধল্ঢ়ঁ ঃ ধহফ উ বপপধহ চ ড়ষরুপরবং ড়ভঃযব গঁ মযধষং. গ ধৎধঃযধ ঢ় ড়ষরুঃ ধহফ ঃযব ফরুংরহঃবমৎধঃরড়হ ড়ভঃযব গঁ মযধষউসঢ় রুব.	১২	খ বপঃঁ ৎব, উ বসড় হংঃৎধঃরড়হ ধহফ ওঁষঁ ংঃৎধঃরড়হ,উ রুপঁ ংং রড়হ
৪	চ ড়ষরুঃ	এঃযবড়ৎু ড়ভক রহমংযরঢ়; ঈ বহঃৎধষ ধহফ চ ৎড়া রহপরধষ অ ফসর হরুংৎধঃরড়হ; গ ধহংধনফধৎর ঝু ংঃবস.	১২	খ বপঃঁ ৎব, উ বসড় হংঃৎধঃরড়হ ধহফ ওঁষঁ ংঃৎধঃরড়হ,উ রুপঁ ংং রড়হ
৫	ঝড়পরবঃু ধহফ উপড়হড়সু	*Revenue Administration; From Iqta to Jagir; Agrarian Crisis; Non-Agricultural Production; Trade and Commerce; Monetary System; Urbanisation.*	১২	খ বপঃঁ ৎব, উ বসড় হংঃৎধঃরড়হ ধহফ ওঁষঁ ংঃৎধঃরড়হ,উ রুপঁ ংং রড়হ
৬	জ বষরুমরড়হ ধহফ ঈঁ ষঃঁ ৎব	ঝু হপৎবঃরপ গ ড়া বসব হঃং- ঝঁ ভরুংস; ই যধশঃর্, অৎঃ-চ ধরহঃরহম, ংপঁ ষঢ়ঃঁ ৎব, ধৎপযরুবপঃঁ ৎব, ষরুবৎধঃঁ ৎব-চ বৎংরধহ ধহফ জ বমরড়হ ধষ	১২	খ বপঃঁ ৎব, উ বসড় হংঃৎধঃরড়হ ধহফ ওঁষঁ ংঃৎধঃরড়হ,উ রুপঁ ংং রড়হ

Total Class-72

Course Code: অ ঐ ঐ ঝ ঞ ৪০৩ ঈ -১০ **Course Title:** ঐ রুঃড়ুৎু ড়ভওহফরধ (১৭৫৭ ঃড় ১৮৮৫)
Credit: 6

Teacher's Name: গধ ফযধন কঁহফ ঁ , অ শংযধু খধযধ

গ ড়ফঁ ষ্ব ঘড়	এরঃষ্ব ড়ভঃযব গ ড়ফঁ ষ্ব	এঃড়ঢ়রপ রহ ঃযব গ ড়ফঁ ষ্ব	ঘ ড় ড়ভ ষ্বপঃঁ ৎব ং	গ বঃযড়ফড়ষড়মু
১	ট হফবৎংঃধহফরহম গ ড়ফবৎহ ওহফরধ	ঈ ড়হ পবঢ়ঃং; এরৎসর হ ড়ষড়মরবং ধহফ অ ঢ় ঢ়ৎড়ধপযবং. উরমযঃববহঃয-পবহঃঁ ৎু ফবনধঃব রহ ওহফরধহ ঐ রুঃড়ুৎু .	১২	খ বপঃঁ ৎব, উ বসড় হংঃৎধঃরড়হ ধহফ ওঁষঁ ংঃৎধঃরড়হ,উ রুপঁ ংং রড়হ
২	উসব ৎমবহপব ড়ভ জ বমরড়হ ধষ চ ড়ি বৎং ধভ্রবৎ ঃযব ফড়ি হভ্রধষ ড়ভঃযব গঁ মযধষং	ই বহমধষ্ গ ধৎধঃযধং, ঝরশযং, গু ংড়ৎব, উ বপপধহ, জড়যরুশযধহফ, অি ধফয. ঈ ড়সর হম ড়ভ ঃযব উঁ ৎড়ঢ় বধহং: - ঈ যধৎঃবৎবফ ঈ ড়স ঢ় ধহরবং; উী ঢ় ধহংরড়হ ড়ভউঁ ৎড়ঢ় বধহ এঃধফব; উহ মষরুংয উধংঃ ওহফরধ ঈ ড়সঢ় ধহু২ ং এরবৎৎরঃড়ৎরধষউী ঢ় ধহংরড়হ রহ ওহফরধ	১২	খ বপঃঁ ৎব, উ বসড় হংঃৎধঃরড়হ ধহফ ওঁষঁ ংঃৎধঃরড়হ,উ রুপঁ ংং রড়হ
৩	এঃযব ঈ ড়ষড়হরধষ ঝঃধঃব ধহফ ওং অ ফসর হরুংৎধঃরড়হ	খ বমরুংষধঃরড়হং ভৎড়স ঃযব জ বমঁ ষধঃরহম অ পঃ ঃড় ঃযব ছঁ ববহ্ ং চ ৎড়পষধসধঃ রড়হ; খ ধি ; চ ড়ষরুপব; অৎসু ; ওহফরধহ ঈ র রুঝবথা রুপব.	১২	খ বপঃঁ ৎব, উ বসড় হংঃৎধঃরড়হ ধহফ ওঁষঁ ংঃৎধঃরড়হ,উ রুপঁ ংং রড়হ
৪	উভভ্রপঃং ড়ভঈ ড়ষড়হরধষ উপড়হড়সর প চ ড়ষরুপরবং, জঁ ৎধষ ঝড়পরবঃু	অ মৎধৎরধহ ঝবঃঃষ্বসব হঃ: চ বৎসধহ বহঃ ঝবঃঃষ্বসব হঃ; জধরু ধঃি ধৎর ধহফ গ ধযধষি ধৎর্; ঈ ড়সস বৎপরধষরুংধঃরড়হ ড়ভঅ মৎরপঁ ষঃঁ ৎব ধহফ জঁ ৎধষ ওহফবনঃবফহবংং; ঈ ড়স ঢ় ধহু২ ং এঃধফব রহ ই বহমধষ্ উ ব-রহফঁ ংঃৎরধষরুংধঃরড়হ; ওহফঁ ংঃৎরধষুর ধঃরড়হ ধহফ এরধৎরভভচ ড়ষরুপরবং: এ ৎড়ি ঃয ড়ভগ ড়ফবৎহ ওহফঁ ংঃৎরবং- ঈ ড়ঃঃড়হ, ওঁ ঃব, এরধ ধহফ ওৎড়হ.	১২	খ বপঃঁ ৎব, উ বসড় হংঃৎধঃরড়হ ধহফ ওঁষঁ ংঃৎধঃরড়হ,উ রুপঁ ংং রড়হ
৫	ঝড়পরধষ জ বভড়ৎস ধ হফ উফঁ পধঃরড়হ ধষ চ ড়ষরুপরবং	ঝড়পরধষ খ বমরুংষধঃরড়হং, ই ৎধযসড় ঝধস ধল্ এঃযবড়ংড়ঢ় যরপধষ ঝড়পরবঃু , ড ধযধনর গ ড়া বসব হঃ. উ বনধঃবং ধৎড়ঁ হফ ই বহমধষ জ বহধরুংধ হপব—জধসস ড়যঁ হ জড়ু , উ বৎড়ু রড় ধহফ ঃযব ণ ড়ঁ হম ই বহমধষ্ ঠ রফু ধংধম ধৎ. অ হমষরুপরুংঃ-ঙ ৎরবহঃধষরুঃ উ বনধঃব ধহফ ঃযব বফঁ পধঃরড়হ ধষ ঢ় ড়ষরুপরবং.	১২	খ বপঃঁ ৎব, উ বসড় হংঃৎধঃরড়হ ধহফ ওঁষঁ ংঃৎধঃরড়হ,উ রুপঁ ংং রড়হ
৬	চ বধংধহ ঃ/এরুরনধষ জ বংঢ় ড়হংব ঃড় ঈ ড়ষড়হরধষ জঁ ষ্ব	ঈ যঁ ধৎ, ক ড়ষ্ চ রহফধৎরুং, ঝধহঃযধষং, ঋধৎধু রগ ড়া বসব হঃ, ঃযব জবা ড়ষঃ ড়ভ১৮৫৭, ওহফরমড় জবা ড়ষঃ, চ ধনহ ধ জ বনবষরুড়হ, উ বপপধহ জরড়ঃং.	১২	খ বপঃঁ ৎব, উ বসড় হংঃৎধঃরড়হ ধহফ ওঁষঁ ংঃৎধঃরড়হ,উ রুপঁ ংং রড়হ

Total Class-72

4th Semester- (Hons) SEC

Course Code: অঐঐঝঞ ৪০৫ঝউঈ-২ **Course Title:** টহ ফবৎংঃধহফরহম চড়ঢ়ঁ ষধৎঈঁ ষঃঁ ৎব

Credit: 2

Teacher's Name: অংরস কড়হধৎ, গধ ফযধন কঁ হফঁ

গ ড়ফঁ ষ্ব ঘড়	এঞ্জঃষ্ব ড়ভঃযব গ ড়ফঁ ষ্ব	এঞ্ঢ়ঢ়রপ রহ ঃযব গ ড়ফঁ ষ্ব	ঘ ড় ড়ভ ষ্বপঃঁ ৎবং	গ বঃযড়ফড়ষড়মু
১	Introduction	Defining popular culture and understanding it historically	১২	খবপঃঁ ৎব, উ বসড় হংঃৎধঃরড়হ ধহফ ওঁষঁ ংঃৎধঃরড়হ,উ রুপঁ ংংরড়হ
২	Visual expressions	Folk art, calendar art, photography	১২	খবপঃঁ ৎব, উ বসড় হংঃৎধঃরড়হ ধহফ ওঁষঁ ংঃৎধঃরড়হ,উ রুপঁ ংংরড়হ
৩	Performance	এঞ্জবধঃৎব; সঁ ংরপ; ভড়ষশ ঃধষ্বং/ংড়হমং/ংি ধহম ধহফ ঘ ধঁ ঃধহশর ওফবহঃরুভ রহম ঃযবসব ং, ভঁ হপঃরড়হধষ্ণু , ধহী রবঃরবং	১২	খবপঃঁ ৎব, উ বসড় হংঃৎধঃরড়হ ধহফ ওঁষঁ ংঃৎধঃরড়হ,উ রুপঁ ংংরড়হ
৪	The audio-visual	পরহবসধ ধহফ ঃবষ্বা রংরড়হ: ওহফরধহ পরহবসধ: গ ধঢ়ঢ়রহম ঃযব রহঙঁ বহপব ড়ভঃযব হধঃরড়হধষংঃৎঁ মমষ্ব ভড়ৎ রহফবঢ়বহফবহপব (১৯৩০ং ধহফ ৪০ং); ওফবধষ্ণু বফ হধঃরড়হধষ্ণংস (১৯৫০ং), ফরংরষঁ ংরড়হসব হঃ ধহফ ঃযব ধহঃর-বংঃধনষ্ণংয সব হঃ সড় ড়ফ (১৯৭০ং ধহফ ৮০ং); ফড়পঁ সব হঃধৎু ভরষসং. ঊী ঢ়ৎবংংরড়হং ড়ভঢ়ড়ঢ়ঁ ষ্বৎ পঁ ষ্ঁ ৎব রহ ঃবষ্বা রংরড়হ	১২	খবপঃঁ ৎব, উ বসড় হংঃৎধঃরড়হ ধহফ ওঁষঁ ংঃৎধঃরড়হ,উ রুপঁ ংংরড়হ
৫	Fairs, Festivals and Rituals	উ রুবহঃধহমষ্ণহম সু ঃযড়ষড়মরপধষংঃড়ৎরবং, ঢ়ধঃৎড়হধমব, ৎবমরড়হধষ া ধৎরধঃরড়হং	১২	খবপঃঁ ৎব, উ বসড় হংঃৎধঃরড়হ ধহফ ওঁষঁ ংঃৎধঃরড়হ,উ রুপঁ ংংরড়হ
৬	Popular culture in a globalized world	এঞ্জব রসঢ় ধপঃ ড়ভঃযব ওহঃবৎহবঃ ধহফ ধঁ ফরড়- া রুঁ ধষসব ফরধ	১২	খবপঃঁ ৎব, উ বসড় হংঃৎধঃরড়হ ধহফ ওঁষঁ ংঃৎধঃরড়হ,উ রুপঁ ংংরড়হ

Total Class-62

4th Semester- (Hons) Generic

Course Code: অঐঐঝঞ ৪০৪এ ঊ-৪ **Course Title:** গধ শরহম ড়ভঈড়হঃবস ঢ়ড়ৎধৎু ওহফরধ

Credit: 6

Teacher's Name: ঝধযধলধযধহ তধস ধফধৎ, অংযড়শব এ যড়ংয

গ ড়ফঁ ষ্ব ঘড়	এঞ্জঃষ্ব ড়ভঃযব গ ড়ফঁ ষ্ব	এঞ্ঢ়ঢ়রপ রহ ঃযব গ ড়ফঁ ষ্ব	ঘ ড় ড়ভ ষ্বপঃঁ ৎবং	গ বঃযড়ফড়ষড়মু
১	এঞ্ঢ়ি ধৎফং ওহফবঢ়বহফবহপব ধহফ ঊসব ৎমবহপব ড়ভঃযব ঘ বি ঝঃধঃব	এ ড়া বৎহসব হঃ ড়ভওহফরধ অপঃ ১৯৩৫.ড ড়ৎশরহম ড়ভঃযব এঙ ও অপঃ. ঘ বমড়ঃরধঃরড়হং ভড়ৎ ওহফবঢ়বহফবহপব ধহফ চড়ঢ়ঁ ষ্বৎ গ ড়া বসব হঃং. চ ধৎঃরঃরড়হ: জরড়ঃং ধহফ জবযধনরষ্ণঃধঃরড়হ	১৮	খবপঃঁ ৎব, উ বসড় হংঃৎধঃরড়হ ধহফ ওঁষঁ ংঃৎধঃরড়হ,উ রুপঁ ংংরড়হ
২	Making of the Republic The Constituent Assembly	উ ৎধভরহম ড়ভঃযব ঈ ড়হংঃরঁ ঃরড়হ ওহঃবমৎধঃরড়হ ড়ভচৎরহপবষু ঝঃধঃবং	১৮	খবপঃঁ ৎব, উ বসড় হংঃৎধঃরড়হ ধহফ ওঁষঁ ংঃৎধঃরড়হ,উ রুপঁ ংংরড়হ
৩	ওহফরধহ উ বসড় পৎধপু ধঃ ড ড়ৎশ	১৯৫০- ১৯৭০ং খধহমঁ ধমব, জবমরড়হ,ঈধংঃব ধহফ জবষ্ণমরড়হ ঊষবপঃড়ৎধষ চড়ষ্ণরপং ধহফ ঃযব ঈযধহমরহম চধৎঃু ঝু ংঃবস; জবমরড়হধষ ঊী ঢ়বৎরবহপবং ওহফরধ ধহফ ঃযব ড ড়ৎষফ; ঘ ড়হ অষ্ণমহবফ গ ড়া বস বহঃ.	১৮	খবপঃঁ ৎব, উ বসড় হংঃৎধঃরড়হ ধহফ ওঁষঁ ংঃৎধঃরড়হ,উ রুপঁ ংংরড়হ
৪	Economy Society and Culture 1950-1970s	এঞ্জব খধহফ ছঁ বংঃরড়হ, চষ্ণহহবফ ঊপড়হড়সু , ওহফঁ ংঃৎু ধহফ খধনড়ঁ ৎ ঝপরবহপব অহফ ঊফঁ পধঃরড়হএঞ্জব ড ড়সব হ্ব ং ছঁ বংঃরড়হ: গ ড়া বসব হঃং ধহফ খবমরংষধঃরড়হ ঈঁ ষ্ঁ ৎধষ এঞ্ৎবহফং: ওহংঃরঁ ঃরড়হং ধহফ ওফবধং, খরঃবৎধঃঁ ৎব, গ বফরধ, অৎঃং.	১৮	খবপঃঁ ৎব, উ বসড় হংঃৎধঃরড়হ ধহফ ওঁষঁ ংঃৎধঃরড়হ,উ রুপঁ ংংরড়হ

Total Class-72

5th Semester (Hons)

Course Code: অঐঐঝঞ ৫০১ঈ-১১ **Course Title:** ঐরংঃড়ুৎ ড়ভগড় ফবৎহ উঁ ৎড়ঢ়ব (প. ১৮৭০ ঃড় প. ১৯৯১)
Credit: 6
Teacher's Name: ঝধযধলধযধহ তধস ধফধৎ, অংযড়শব এ যড়ংয

গ ড়ফঁ ষ্ব ঘড়	এঃরঃষ্ব ড়ভঃযব গ ড়ফঁ ষ্ব	এঃড়ঢ়রপ রহ ঃযব গ ড়ফঁ ষ্ব	ঘ ড় ড়ভ ষ্বপঃঁ ৎবং	গ বঃযড়ফড়ষড়মু
১	ওসঢ় বৎরধষউী ঢ়ধহংরড়হ	ই রংস ধৎপশ্ব ং উ রঢ়ষড়সধপু ধহফ ধ হবি নধষ্বহপব ড়ভচড়ি বৎ; ক ধরংবৎ ড রষ্বরধস ওওধহফ *Welt politic;* ঘ বি ঈ ড়ঁ ৎংব রহ ঃযব এ বৎস ধহ ঋড়ৎবরমহ চ ড়ষ্বপু ; ঃযব উধংঃবৎহ ছঁ বংঃরড়হ রহ খধঃব ঘ রহবঃববহঃয ঈ বহঃঁ ৎু ধহফ ঃযব ই ধষ্শধহ ড ধৎং (১৯১২-১৩); ঈ ড়ষড়হরধষজর ধষ্বরবং ধহফ ঃযব ঙঁ ঃনৎবধশ ড়ভঃযব ঋরংঃ ড ড়ৎফফ ড ধৎ.	১০	খ বপঃঁ ৎব, উ বসড় হংঃৎধঃরড়হ ধহফ ওঁষঁ ংঃৎধঃরড়হ,উ রংপঁ ংংরড়হ
২	এঃযব ঈ ৎরংরং ড়ভ ঋবঁ ফধষ্বংস রহ জঁ ংংরধ ধহফ উী ঢ়বৎরসব হঃং রহ ঝড়পরধষ্বংস	উসধহ পরঢ়ধঃরড়হ ড়ভংবৎভ্র. জঁ ংংরধহ চ ড়ঢ়ঁ ষ্বংস ধ হফ ঝড়পরধষউ বসড় পৎধপু . জবা ড়ষঁ ঃরড়হ ড়ভ১৯০৫; ঃযব ই ড়ষংযবা রশ জবা ড়ষঁ ঃরড়হ ড়ভ১৯১৭. চ ৎড়মৎধসস ব ড়ভ ঝড়পরধষ্বংঃ ঈ ড়হংঃৎঁ পঃরড়হ.	১০	খ বপঃঁ ৎব, উ বসড় হংঃৎধঃরড়হ ধহফ ওঁষঁ ংঃৎধঃরড়হ,উ রংপঁ ংংরড়হ
৩	ঋরংঃ ড ড়ৎফফ ড ধৎ ধহফ রঃং অ ভ্রবৎসধঃ য	উসব ৎমবহপব ড়ভঞি ড় অৎসব ফ ঈ ধসঢ় ং; ঃযব চ বধপব ঝবঃঃষ্বস বহঃ ড়ভ১৯১৯; ঃযব খ বধমঁ ব ড়ভঘ ধঃরড়হং.	১০	খ বপঃঁ ৎব, উ বসড় হংঃৎধঃরড়হ ধহফ ওঁষঁ ংঃৎধঃরড়হ,উ রংপঁ ংংরড়হ
৪	ঈ ৎরংরং রহ উঁ ৎড়ঢ়ব:ঋধংপরংস ধ হফ ঘ ধু রংস	জরংব ড়ভঋধংপরংস রহ ওধষু ; জরংব ড়ভঘ ধু রংস র হ এ বৎসধহু ; ড ড়ৎফফ উপড়হড়সর প উ বঢ়ৎবংংরড়হ; ঃযব ঈ ৎরংরং ড়ভওহঃবৎ-ড ধৎ উঁ ৎড়ঢ়বধহ ঙ ৎফবৎ.	১২	খ বপঃঁ ৎব, উ বসড় হংঃৎধঃরড়হ ধহফ ওঁষঁ ংঃৎধঃরড়হ,উ রংপঁ ংংরড়হ
৫	ঙঁ ঃনৎবধশ ড়ভঃযব ঝবপড়হফ ড ড়ৎফফ ড ধৎ	এ বৎসধহু হ ং অ মমৎবংংরা ব ঋড়ৎবরমহ চ ড়ষ্বপু ; ঃযব ড ধৎ উপড়হড়সু ; ঝঢ়ধহরংয ঈ র রষ ড ধৎ; গ ঁ ংংড় ষ্বহ্রব ং ঋড়ৎবরমহ চ ড়ষ্বপু ধহফ অ নু ংংরহরধহ ঈ ৎরংরং; ঋড়ৎসধঃ রড়হ ড়ভঃযব জড়সব -ই বৎষ্বহ-এঃড়শু ড় অী রং.	১০	খ বপঃঁ ৎব, উ বসড় হংঃৎধঃরড়হ ধহফ ওঁষঁ ংঃৎধঃরড়হ,উ রংপঁ ংংরড়হ
৬	ঝবপড়হফ ড ড়ৎফফ ড ধৎ ধহফ ঃযব ছঁ বংঃ ভড়ৎ চ বধপব	ঙঁ ঃনৎবধশ ড়ভঃযব ঝবপড়হফ ড ড়ৎফফ ড ধৎ; ঈ ড়ঁ ৎংব ড়ভঃযব ড ধৎ; উা ড়ষঁ ঃরড়হ ড়ভঃযব টঘঙ.	১০	খ বপঃঁ ৎব, উ বসড় হংঃৎধঃরড়হ ধহফ ওঁষঁ ংঃৎধঃরড়হ,উ রংপঁ ংংরড়হ
৭	ঈ ড়ফফ ড ধৎ ঢ়ড়ষ্বরপং	উ বপড়ষড়হরংধঃরড়হ ধহফ ঃযব বসব ৎমবহপব ড়ভঃযব এঃযরফ ড ড়ৎফফ; অ সব ৎরপধহ রসঢ় বৎরধষ্বংস ধ হফ ঃযব ৎবংরংঃধহপব রহ ঠ রবঃহধস ; উহফ ড়ভঈ ড়ফফ ড ধৎ ধহফ ঃযব ফরংরহঃবমৎধঃরড়হ ড়ভঃযব ট ঝঝজ.	১০	খ বপঃঁ ৎব, উ বসড় হংঃৎধঃরড়হ ধহফ ওঁষঁ ংঃৎধঃরড়হ,উ রংপঁ ংংরড়হ

Total Class-72

Course Code: অ ঐ ঐ ঝঞ৫০২ ঈ-১২ **Course Title:** ঐরংঃড়ুৎ ড়ভওহফরধ (১৮৮৫ ঃড় ১৯৪৭)
Credit: 6

Teacher's Name: গধ ফযধন কঁহফঁ , গড়হ ড়লঃ এ যড়ংয

গ ড়ফঁ ষ্ব ঘড়	এঃরঃষ্ব ড়ভঃযব গ ড়ফঁ ষ্ব	এঃড়ঢ়রপ রহ ঃযব গ ড়ফঁ ষ্ব	ঘ ড় ড়ভ ষ্বপঃঁ ৎবং	গ বঃযড়ফড়ষড়মু
১	Nationalism	Trends up to 1919: Political ideology and organizations, formation of INC, Moderates and extremists, Swadeshi movement, Revolutionaries	১৮	খ বপঃঁ ৎব, উ বসড় হংঃৎধঃরড়হ ধহফ ওঁষঁ ংঃৎধঃরড়হ,উ রংপঁ ংংরড়হ
২	Gandhian nationalism after 1919	Ideas and Movements: Mahatma Gandhi: his Perspectives and Methods, Impact of the First World War, Rowlatt Satyagraha and Jallianwala Bagh, Non- Cooperation and Civil Disobedience,Provincial Autonomy, Quit India and INA, Left wing movements, Princely India: States people movements, Nationalism and Culture: literature and art.	১৮	খ বপঃঁ ৎব, উ বসড় হংঃৎধঃরড়হ ধহফ ওঁষঁ ংঃৎধঃরড়হ,উ রংপঁ ংংরড়হ
৩	Nationalism and Social Groups	ওহঃবৎভ্রধপবং—খ ধহফষড়ৎফং, চ ৎড়ভাংংরড়হধষ ধহফ গ রফফষ্ব ঈ ষ্বধংংব ং, চ বধংধহঃং, এঃরনধষ, খ ধনড়ঁ ৎ, উ ধষ্বঃং, ড ড়সব হ, ইঁ ংরহবংং ম ৎড়ঁ ঢ়ং.	১৮	খ বপঃঁ ৎব, উ বসড় হংঃৎধঃরড়হ ধহফ ওঁষঁ ংঃৎধঃরড়হ,উ রংপঁ ংংরড়হ
৪	Independence and partition	জরংব ড়ভঈ ড়সস ঁ হধষ্বংস, ঘ বমড়ঃরধঃরড়হং ভড়ৎ রহফবঢ়বহফবহপব, চ ড়ঢ়ঁ ষ্বৎ সড়া বসব হঃং, চ ধৎঃরঃরড়হ ৎরড়ঃং.	১৮	খ বপঃঁ ৎব, উ বসড় হংঃৎধঃরড়হ ধহফ ওঁষঁ ংঃৎধঃরড়হ,উ রংপঁ ংংরড়হ

Total Class-72

Course Code: অ ঐ ঐ ঝঞ৫০৩উ ঝঊ-১ **Course Title**: ঐ রুঃড়ুৎু ড়ভঃযব টঝ অ ও(১৭৭৬-১৯৪৫)
Credit: 6

Teacher's Name: অং রস কড়হধৎ, গধ ফযধন কঁহফঁ

গ ড়ফঁ ষ্ব ঘড়	এঃষ্ব ড়ভঃযব গ ড়ফঁ ষ্ব	এঃড়ঢ়রপ রহ ঃযব গ ড়ফঁ ষ্ব	ঘ ড় ড়ভ ষ্বপঃঁ ৎবং	গ বঃযড়ফড়ষড়মু
১	The Background	The land and indigenous people: settlement and colonization by Europeans; early colonial society and politics; indentured labour- White and Black	১০	খ বপঃঁ ৎব, উ বসড় হংঃৎধঃরড়হ ধহফ ওঁষ ংঃৎধঃরড়হ,উ রুপঁ ংং রড়হ
২	Making of the Republic	Revolution Sources of conflict: Revolutionary groups, Ideology: এঃযব ড ধৎ ড়ভ ওহফবঢ়বহফবহপব ধহফ রুং যরুঃড়ৎরপধষ রহঃবৎঢ়ৎবঃধঃরড়হং; চ ৎড়পবংংব ং ধহফ ঋবধঃঁ ৎবং ড়ভঈ ড়হংঃরঁঃ ঃরড়হ সধ শরহম: উ বনধঃবং, ঐ রুঃড়ৎরপধষ রহঃবৎঢ়ৎবঃধঃরড়হং	১০	খ বপঃঁ ৎব, উ বসড় হংঃৎধঃরড়হ ধহফ ওঁষ ংঃৎধঃরড়হ,উ রুপঁ ংং রড়হ
৩	Evolution of American Democracy	[ধ]ঋবফবৎধষ্ণংঃং: ঔবভ্ভৎংড়হরধহরুস: ঔধপাংড়হরধহরুস, জরুব ড়ভঢ় ড়ষ্ণরপধষঢ় ধৎঃরবং- ১৮৪০১৯৬০; লঁ ফরপরধৎু -ৎড়ষ্ব ড়ভঃযব ঝঁ ঢ়ৎবসব ঈ ড়ঁ ৎঃ[ন]ঊী ঢ়ধহংরড়হ ড়ভঋৎড়হঃরবৎ: এঁ ৎহবঃ ং এঃযবংরং; গ ধৎমরহধষ্ণু ধঃরড়হ, ফরুঢ়ষ্ণপবসব হঃ ধহফ ফবপরসধঃ রড়হ ড়ভহধঃরা ব অস বৎরপধহং; ঈ ধংব যরুঃড়ৎরবং ড়ভএঃপঁ সং বয; ঝযধি হবব চ ৎড়ঢ়যবঃ.[প]খ রসরঃং ড়ভ ফবসড় পৎধপু : ই ষ্ণপশং ধহফ ি ড়সব হ.	১০	খ বপঃঁ ৎব, উ বসড় হংঃৎধঃরড়হ ধহফ ওঁষ ংঃৎধঃরড়হ,উ রুপঁ ংং রড়হ
৪	Early Capitalism	Beginnings of Industrialization. Immigrants and changing composition of Labour; Early Labour Movements	১২	খ বপঃঁ ৎব, উ বসড় হংঃৎধঃরড়হ ধহফ ওঁষ ংঃৎধঃরড়হ,উ রুপঁ ংং রড়হ
৫	The Agrarian South	Plantation economy. Slave Society and Culture: Slave resistance	১০	খ বপঃঁ ৎব, উ বসড় হংঃৎধঃরড়হ ধহফ ওঁষ ংঃৎধঃরড়হ,উ রুপঁ ংং রড়হ
৬	Ante Bellum Foreign Policy	War of 1812: Monroe Doctrine: Manifest Destiny	১০	খ বপঃঁ ৎব, উ বসড় হংঃৎধঃরড়হ ধহফ ওঁষ ংঃৎধঃরড়হ,উ রুপঁ ংং রড়হ
৭	Civil War	[a]Abolitionism and Sectionalism.[b]Issues and interpretations, and [c]Rise of Republicanism, Emancipation and Lincoln	১০	খ বপঃঁ ৎব, উ বসড় হংঃৎধঃরড়হ ধহফ ওঁষ ংঃৎধঃরড়হ,উ রুপঁ ংং রড়হ

Total Class-72

Course Code: অ ঐ ঐ ঝঞ৫০৪উ ঝঊ-২ **Course Title**: ঐ রুঃড়ুৎু ড়ভগড়ফব ৎহ ঈ যরহধ (১৮৪০-১৯৪৯)
Credit: 6

Teacher's Name: অ শংযধু খধযধ , ঝধযধল্ধযধহ তধস ধফধৎ

গ ড়ফঁ ষ্ব ঘড়	এঃষ্ব ড়ভঃযব গ ড়ফঁ ষ্ব	এঃড়ঢ়রপ রহ ঃযব গ ড়ফঁ ষ্ব	ঘ ড় ড়ভ ষ্বপঃঁ ৎবং	গ বঃযড়ফড়ষড়মু
১	Imperialism and China during the 19th century	(ধ)ঈ যরহবংব ভঁ ফধষ্ণংস: এ বহঃুৎ , নঁ ৎবধঁ পৎধপু ধহফ ঢ়বধংধহঃুৎ ; ঃযব ঈ ড়হভঁ পরধহ া ধঁষ ব ঃু ংঃবস; ঝরহড়পবহঃৎরুস; ঃযব ঈ ধহঃড়হ পড়সস বৎপরধষঃু ংঃবস.(ন)এঃযব ঃৎধহংভড়ৎসধঃ রড়হ ড়ভ ঈ যরহধ রহঃড় ধহ রহভড়ৎসধষ পড়ষড়হু ; ঃযব ঙ ঢ়রঁ স ড ধৎং; ঃযব ট হবয়ঁ ধষ এঃৎবধঃরবং; ঃযব ংপৎধসন ষ্ব ভড়ৎ পড়হপবংংরড়হং; ঋরহধহপব ওস ঢ়বৎরধষ্ণংস; ঃযব ঙ ঢ়বহ উ ড়ড়ৎ ঢ়ড়ষ্ণপু .(প)অ মৎধৎরধহ ধহফ চ ড়ঢ়ঁ ষ্ণৎ গ ড়া বসব হঃং: এঃধরঢ়রহম ধহফ ণ র ঐ ড় এঁ ধহ.(ফ)অ ঃঃবসঢ় ঃং ধঃ ঝবষভ-ঝঃৎবহমঃযবহরহম (এুঁ -পযরধহম): জবভড়ৎসং ড় ভ১৮৬০- ৯৫; ১৮৯৮; ধহফ ১৯০১-০৮.	২৪	খ বপঃঁ ৎব, উ বসড় হংঃৎধঃরড়হ ধহফ ওঁষ ংঃৎধঃরড়হ,উ রুপঁ ংং রড়হ
২	The Emergence of Nationalism in China	(ধ)এঃযব জবা ড়ষঁ ঃরড়হ ড়ভ১৯১১: ঈ ধঁ ংবং, হধঃঁ ৎব ধহফ ংরমহরভ্রপধহপব; ঃযব ংড়পরধষ পড়সঢ় ড়ংরঃরড়হ ড়ভঃযব জবা ড়ষঁ ঃরড়হ; ঝঁ হ ণ ধঃ-ংবহ ধহফ যরুং পড়হঃৎরুঁ ঃরড়হ; ঃযব ভড়ৎসধঃ রড়হ ড়ভঃযব জবঢ়ঁ নষ্ণপ; ণঁ ধহ ঝযরয ক ধর; ড ধৎষড়ৎফরুস.(ন)গ ধু ঋড়ঁ ৎঃয গ ড়া বসব হঃ ড়ভ১৯১৯: ঘ ধঃঁ ৎব ধহফ ংরমহরভ্রপধহপব	২৪	খ বপঃঁ ৎব, উ বসড় হংঃৎধঃরড়হ ধহফ ওঁষ ংঃৎধঃরড়হ,উ রুপঁ ংং রড়হ
৩	History of China 1919-1949	(র)ঘ ধঃরড়হধষ্ণংস ্ ঈ ড়সস ঁ হরুস রহ ঈ যরহধ (১৯২১-১৯৩৭)(ধ)ঋড়ৎসধঃ রড়হ ড়ভঈ ঈ চ; ধহফ ঃযব এঁ ড়সর হঃধহম (ঘ ধঃরড়হধষচ ধৎঃু ড়ভক গ এঃ)(ন)এঃযব ঋরুংঃ ট হরুবফ ঋৎড়হঃ(রর)এঃযব ঈ ড়সস ঁ হরুঃ গ ড়া বসব হঃ (১৯৩৮-১৯৪৯)(র)এঃযব ঔরহমী র চ বৎরড়ফ ধহফ ঃযব ৎরুব ড়ভগ ধড় এঃব এঁ হম ঝঁ মমবংঃবফ জবধফরহমং:	২৪	খ বপঃঁ ৎব, উ বসড় হংঃৎধঃরড়হ ধহফ ওঁষ ংঃৎধঃরড়হ,উ রুপঁ ংং রড়হ

Total Class- 72

6th Semester (Hons)

Course Code: অ ঐ ঐ ঝঞ৬০১ঈ -১৩ **Course Title:** ঐরংঃড়ৎু ড়ভওহফরধ (১৯৪৭ ঃড় ১৯৯২)
Credit: 6
Teacher's Name: ঝধযধলধযধহ তধস ধফধৎ, গড়হ ড়লঃ এ যড়ংয

গ ড়ফঁ ষ্ব ঘড়	এঃষ্ব ড়ভঃযব গ ড়ফঁ ষ্ব	এঃড়ঢ়রপ রহ ঃযব গ ড়ফঁ ষ্ব	ঘ ড় ড়ভ ষ্বপঃঁ ৎবং	গ বঃযড়ফড়ষড়মু
১		Partition, Integration of Princely States, Migration and Refugee Problem in West Bengal & Punjab: Problem of Migration, Displacement and Rehabilitation - Socio-economic and political impact.	১৫	খ বপঃঁ ৎব, উ বসড় হংঃৎধঃরড়হ ধহফ ওঁষ ংঃৎধঃরড়হ,উ রুপঁ ংং রড়হ
২	Nehruvian Era	ওহঃবৎহধষচ ড়ষ্বপু নবঃি ববহ ১৯৪৭-১৯৬৪. গ ড়া বসব হঃ ভড়ৎ ঝড়পরধষ ঔঁ ংঃরপব; এঃযব ঘ বি ঈ ড়হংঃরঃঁ ঃরড়হ; ঋঁ হফধসব হঃধষ জরমযঃং ধহফ উঁ ঃরবং; এ ৎড়ি ঃয ড়ভ চ ধৎষ্বধসব হঃধৎু উ বসড় পৎধপু ; ৫-ণ বধৎ চ ষ্বহং; ঋড়ৎসধঃ রড়হ ড়ভ ঝঃধঃবং ড়হ খরহমঁ রুঃরপ নধংরং.	১৫	খ বপঃঁ ৎব, উ বসড় হংঃৎধঃরড়হ ধহফ ওঁষ ংঃৎধঃরড়হ,উ রুপঁ ংং রড়হ
৩	Challenge to Congress rule	ওহফরৎধ এ ধহফযর, ঃযব উসব ৎমবহপু , ঔচ সড়া বসব হঃ রহ ই রযধৎ. ঈ ড়সর হম ড়ভ ঃযব ট হরঃবফ ঋৎড়হঃ (১৯৬৭) ধহফ ঃযব খবভঃ ঋৎড়হঃ (১৯৭৭) রহ ড বংঃ ই বহমধষ	১৫	খ বপঃঁ ৎব, উ বসড় হংঃৎধঃরড়হ ধহফ ওঁষ ংঃৎধঃরড়হ,উ রুপঁ ংং রড়হ
৪	Backward Castes and Tribes	উ ধষ্বঃং রহ ঢ়ড়ংঃ-পড়ষড়হরধষ ওহফরধ –ঈ যধহমরহম ষ্বভব ড়ভঃযব অৎঃরংধহং. ঈ ধংঃবা রড়ষ্বহপব ধহফ উঃযহরপ সড়া বসব হঃং ধভ্ভবৎ ১৯৪৭ – অহঃর-ঈ ধংঃব চ ড়ষ্বঃরপং ধহফ ঝঃৎধঃবমরবং – জবংবৎা ধঃরড়হ ঢ়ড়ষ্বপু ধহফ ধমরঃধঃরড়হ.	১৫	খ বপঃঁ ৎব, উ বসড় হংঃৎধঃরড়হ ধহফ ওঁষ ংঃৎধঃরড়হ,উ রুপঁ ংং রড়হ
৫	Rise of Communalism in post-independent India	অু ড়ফযু ধ ধহফ ফবসড় ষ্বঃরড়হ ড়ভই ধনৎরগ ধংলরফ. ওংঁ বং ড়ভ ঈ ড়সস ঁ হধষ্বংস ধহফ ফবনধঃবং ধৎড়ঁ হফ ি ৎরঃরহম ওহফরধহ যরুঃড়ৎু .	১২	খ বপঃঁ ৎব, উ বসড় হংঃৎধঃরড়হ ধহফ ওঁষ ংঃৎধঃরড়হ,উ রুপঁ ংং রড়হ

Total Class-72

Course Code: অ ঐ ঐ ঝঞ৬০২ঈ -১৪ **Course Title:** ঐরংঃড়ৎু ড়ভঝড়ঁঃ য- ডব ংঃ ই বহমধষ(১৭৪০-১৯৪৭)
Credit: 6

Teacher's Name: গধ ফযধন কঁহফঁ , অংয ড়শব এযড়ংয

গ ড়ফঁ ষ্ব ঘড়	এঃষ্ব ড়ভঃযব গ ড়ফঁ ষ্ব	এঃড়ঢ়রপ রহ ঃযব গ ড়ফঁ ষ্ব	ঘ ড় ড়ভ ষ্বপঃঁ ৎবং	গ বঃযড়ফড়ষড়মু
১	Status of South West Bengal in the Mughal subah of Bengal	Establishment of British rule in South West Bengal	১২	খ বপঃঁ ৎব, উ বসড় হংঃৎধঃরড়হ ধহফ ওঁষ ংঃৎধঃরড়হ,উ রুপঁ ংং রড়হ
২	Agrarian structure of South West Bengal in the colonial times	ঈ ড়ষড়হরধষ ধমৎধৎরধহ রহঃবৎা বহঃরড়হ ধহফ ধমৎধৎরধহ ৎবা ড়ষ্বঃং.	১২	খ বপঃঁ ৎব, উ বসড় হংঃৎধঃরড়হ ধহফ ওঁষ ংঃৎধঃরড়হ,উ রুপঁ ংং রড়হ
৩	Religious life	রসঢ় ধপঃ ড়ভ ঠ ধরুহধা রুস . ঝড়ঁ ঃয ড বংঃ ই বহমধষ ধং ধ সধ লড়ৎ পবহঃৎব ড়ভ ঝধহংশৎরঃ ষ্বধৎহরহম—ঃবস ঢ়ষ্ব ধৎপযরঃবপঃঁ ৎব. এঃরনবং ধহফ ঈ ধংঃবং রহ ধ পয ধহমরহম ি ড়ৎষফ—ঃযব গ ধযরুযু ধ সড়া বসব হঃ.	১২	খ বপঃঁ ৎব, উ বসড় হংঃৎধঃরড়হ ধহফ ওঁষ ংঃৎধঃরড়হ,উ রুপঁ ংং রড়হ
৪	Forms of urbanisation in colonial South West Bengal	Bengal Nagpur Railway and its impact on local society, and on urbanization, immigration and changes in the demographic profile—tribal risings.	১২	খ বপঃঁ ৎব, উ বসড় হংঃৎধঃরড়হ ধহফ ওঁষ ংঃৎধঃরড়হ,উ রুপঁ ংং রড়হ
৫	Impact of western education and the growth of western educated local intelligentsia	ঘ বি বফঁ পধঃরড়হধষ রহংঃরঃঁ ঃরড়হং ধহফ ৎবংঢ় ড়হংব ড়ভ ঃযব রহফরমবহড়ঁ ং বষ্বঃবং. ঈ যধহমরহম ঢ়ড়ংরঃরড়হ ড়ভ ি ড়সব হ.	১২	খ বপঃঁ ৎব, উ বসড় হংঃৎধঃরড়হ ধহফ ওঁষ ংঃৎধঃরড়হ,উ রুপঁ ংং রড়হ

৬	Nationalist Politics in the region: Swadeshi, Non-Cooperation and Civil Disobedience Movements	the rise of local leadership in Congress in South West Bengal with special reference to the biographical profile of Birendranath Sasmal—Tamralipta Jatiya Sarkar—the Famine of 1943 and it impact on the local society.	১২	খবপঃ ৎব, উবসড় হংঃৎধঃরড়হ ধহফ ওঁষ ংঃৎধঃরড়হ,উরুপঁ ংংরড়হ

Total Class-72

Course Code: অঐঐঝঞ৬০৩উঝউ-৩ **Course Title:** ঐরুংঃড়ৎু ড়ভঃযব টঝ অ ওও(১৭৭৬-১৯৪৫)
Credit: 6

Teacher's Name: অংরস কড়হধৎ, গধ ফযধন কঁহফঁ

গ ড়ফঁ ষব ঘড়	এঃরঃষব ড়ভঃযব গ ড়ফঁ ষব	এঃড়ঢ়রপ রহ ঃযব গ ড়ফঁ ষব	ঘ ড় ড়ভ ষবপঃ ৎবং	গ বঃযড়ফড়ষড়মু
১	Reconstructions: Political changes and agrarian transformation	[ধ]ঈ ড়হংবৎথ ধঃরা ব ধহফ জধফরপধষঢ়যধংবং.[ন]এঃযব ঘ বি ঝড়ঁ ঃয: চ ধৎঃরপরঢ়ধহঃং ধহফ জবধপঃরড়হং, ঈ ধৎঢ়বঃনধমমবৎং; ঝপধষধি ধমং, ই ষধপশং, কঁ কষঁী কষধহ.	১০	খবপঃ ৎব, উবসড় হংঃৎধঃরড়হ ধহফ ওঁষ ংঃৎধঃরড়হ,উরুপঁ ংংরড়হ
২	Industrial America	[ধ]এ ৎড়ি ঃয ড়ভঈ ধঢ়রঃধষরুস ধ হফ ই রম ইঁ ংরহবংং.[ন]ইঁ ংরহবংং পু পষবং; উ বঢ়ৎবংংরড়হ	১০	খবপঃ ৎব, উবসড় হংঃৎধঃরড়হ ধহফ ওঁষ ংঃৎধঃরড়হ,উরুপঁ ংংরড়হ
৩	Resistance and Reform	[ধ]খধনড়ঁ ৎ সড়া বসব হঃং ধহফ ট হরড়হুর ধঃরড়হ [ন] অমৎধৎরধহ পৎরুবং ধহফ ঢ়ড়ঢ়ঁ ষরুস. ট ৎনধহ পড়ৎঁ ঢ়ঃরড়হ ধহফ ঢ়ৎড়মৎবংংরা রুস.[প]ঘ বি উ বধষ	১০	খবপঃ ৎব, উবসড় হংঃৎধঃরড়হ ধহফ ওঁষ ংঃৎধঃরড়হ,উরুপঁ ংংরড়হ
৪	U.S. Imperialism	[ধ]ঝঢ়ধহরুয -অসব ৎরপধহ ড ধৎ[ন]উী ঢ়ধহংরড়হ রহ ঃযব ঋধৎ উধংঃ ধহফ খধঃরহ অস বৎরপধ[প]ড ড়ৎষফ ড ধৎ ওধহফ ঋড়ঁ ৎঃববহ চ ড়রহঃং[ফ]ওড়ষধঃরড়হরুস [ব]অসব ৎরপধহং রহ ড ড়ৎষফ ড ধৎ ওও ই ড়সন রহম ড়ভ ঐরুড়ংযরস ধ ধহফ ঘ ধমধংধশর	১২	খবপঃ ৎব, উবসড় হংঃৎধঃরড়হ ধহফ ওঁষ ংঃৎধঃরড়হ,উরুপঁ ংংরড়হ
৫	Afro-American Movements	Black Movements: Booker T. Washington, W.E.B. Dubois; NAACP and Marcus Garvey	১০	খবপঃ ৎব, উবসড় হংঃৎধঃরড়হ ধহফ ওঁষ ংঃৎধঃরড়হ,উরুপঁ ংংরড়হ
৬	Women's Movements	[ধ]জরংব ড়ভঃযব খড়ি বষষ ঋধপঃড়ৎু ঝু ংঃবস [ন]অনড়ষরঃরড়হরুংং ধহফ ড ড়সব হ ং ৎরমযঃং সড়া বসব হঃ[প]ঝঁ ভৎধমব[ফ]অভৎড়-অস বৎরপধহ ড ড়সব হ	১০	খবপঃ ৎব, উবসড় হংঃৎধঃরড়হ ধহফ ওঁষ ংঃৎধঃরড়হ,উরুপঁ ংংরড়হ
৭	Religious, Cultural and Intellectual Trends	[ধ]জবষরমরড়ঁ ং সড়া বসব হঃং; ঊধৎষু জবা রা ধষরুস; চঁ ৎরঃধহং, ছঁ ধশবৎং; গ ড়ৎসড় হং; এঃরসঢ় বৎধহপব.[ন]গ ধংং পঁ ষ্ঠঁ ৎব (পরুপধ ১৯০০ - ১৯৪৫)[প]গ ধলড়ৎ ষরুবৎধৎু ঃৎবহফং (পরুপধ ১৯০০ - ১৯৪৫).	১০	খবপঃ ৎব, উবসড় হংঃৎধঃরড়হ ধহফ ওঁষ ংঃৎধঃরড়হ,উরুপঁ ংংরড়হ

Total Class-72

Course Code: অঐঐঝঞ৬০৪উঝউ-৪ **Course Title:** ঐরুংঃড়ৎু ড়ভগড়ফব ৎহ ঔধঢ়ধহ (১৮৪০-১৯৪৯)
Credit: 6

Teacher's Name: অশংযধু খধযধ, ঝধযধলধযধহ তধস ধফধৎ

গ ড়ফঁ ষব ঘড়	এঃরঃষব ড়ভঃযব গ ড়ফঁ ষব	এঃড়ঢ়রপ রহ ঃযব গ ড়ফঁ ষব	ঘ ড় ড়ভ ষবপঃ ৎবং	গ বঃযড়ফড়ষড়মু
১	Transition from feudalism to capitalism	(ধ)ঈৎরুরং ড়ভএঃড়শঁ মধি ধ ই ধশঁ যধহ ং ংঃবস(ন)গ বরুল্ল জবংঃড়ৎধঃরড়হ: ওং হ ধঃ ৎব ধহফ ঝরমহরভ্রপধহ পব(প)চ ড়ষরুরপধষ জবড়ৎমধহুর ধঃরড়হ(ফ)গ রষরঃধৎু জবভড়ৎসং(ব)ঝড়পরধষ, পঁ ষ্ঠঁ ৎধষ ধহফ বফঁ পধঃরড়হ ধষৎবভড়ৎসং (নঁ হসব রশধরশধ)(ভ)ঋরহ ধহ পরধষৎবভড়ৎসং ধ হফ বফঁ পধঃরড়হ ধষফবা বষড়ঢ় সব হঃ রহ ঃযব্র গ বরুল্ল বৎধ(ম)গ বরুল্ল ঈ ড়হংঃরঃঁ ঃরড়হ	২৪	খবপঃ ৎব, উবসড় হংঃৎধঃরড়হ ধহফ ওঁষ ংঃৎধঃরড়হ,উরুপঁ ংংরড়হ
২	Japanese Imperialism	ঈ যরহধ (ন)গ ধহপযঁ ৎরধ(প) কড়ৎবধ	২৪	খবপঃ ৎব, উবসড় হংঃৎধঃরড়হ ধহফ ওঁষ ংঃৎধঃরড়হ,উরুপঁ ংংরড়হ
৩	Democracy and Militarism/Fascism	(ধ)চড়ঢ়ঁ ষধৎ/চ বড়ঢ়ষ্ব ং জরমযঃং গ ড়া বসবহ ঃ(ন)ঘ ধঃ ৎব ড়ভঢ় ড়ষরুরপধষ ঢ়ধৎঃরবং(প)জরুব ড়ভগ রষরঃধৎরুস -ঘ ধঃ ৎব ধহফ ংরমহরভ্রপধহ পব(ফ)ঝবপড়হফ ড ড়ৎষফ ড ধৎ; অস বৎরপধহ ড়পপঁ ঢ়ধঃরড়হ(ব)চ ড়ংঃ-ড ধৎ ঈ যধহমবং	২৪	খবপঃ ৎব, উবসড় হংঃৎধঃরড়হ ধহফ ওঁষ ংঃৎধঃরড়হ,উরুপঁ ংংরড়হ

Total Class-72

Sonamukhi College

Department of History

Curriculum Plan for Academic year 2020-21

1st Semester (Programme)

Course Code: অচঐ ঝঞ১০১ঈ - ওঅ্ অচঐ ঝঞ১০২ঈ - ২অ **Course Title:** ঐরুঃড়ুৎ ড়ভঅহপরবহঃ ওহফরধ
Credit: 6

Teacher's Name: অংরস কড়হধৎ, গধ ফযধন কঁহফঁ, গড়হড় লঃ এযড়ংয, অশ ংযধু খধযধ

গ ড়ফঁ ষব ঘড়	এঃরঃষব ড়ভঃযব গ ড়ফঁ ষব	এঃড়ঢ়রপ রহ ঃযব গ ড়ফঁ ষব	ঘ ড় ড়ভ ষবপঃঁ ৎবং	গ বঃযড়ফড়ষড়মু
১	ঝড়ঁ ৎপবং ড়ভঅহপরবহঃ ওহফরধহ ঐরুঃড়ুৎ	অৎপযধবড়ষড়মরপধষধহফ খরুবৎধৎু , ঊঢ়রমৎধঢ়যু , ঘঁ সরংস ধঃরপং; বা ড়ষঁ ঃরড়হ ধহফ ঁ ংবং ড়ভংঃড়হব রুফঁ ংঃৎরবং ধহফ ড়ঃযবৎ ঃবপযহড়ষড়মরপধষফবা বষড়ঢ়সব হঃং.	১০	খবপঃঁ ৎব, উ বসড় হংঃৎধঃরড়হ ধহফ ওঁষঁ ংঃৎধঃরড়হ,উ রুপঁ ংংরড়হ
২	চৎড়ঃড় যরুঃড়ুৎ	ঐ ধৎধঢ়ঢ়ধহ ঈ র রুষরুংধঃরড়হ- ঙ ৎরমরু, ধহঃরুঁ রুু , বী ঃবহঃ, মবহবৎধষভধঃঁ ৎবং, ফবপষরুহব-ঘ বড়ষরুযরপ-ঈ যধফাড়ষরুযরপ ঈঁ ষঁ ৎবং রহ হড়হ-ঐ ধৎধঢ়ঢ়ধহ ওহফরধ.	১০	খবপঃঁ ৎব, উ বসড় হংঃৎধঃরড়হ ধহফ ওঁষঁ ংঃৎধঃরড়হ,উ রুপঁ ংংরড়হ
৩	ঠ বফরপ ঈ র রুষরুংধঃরড়হ	ঙ ৎরমরুহধষযড়সব ষধহফ ড়ভঃযব অৎু ধহং; ঠ বফরপ ষরুবৎধঃঁ ৎব; ঃৎধহংরুরড়হ ভৎড়স ঢ়ধংঃড়ৎধষরুঃ ঃড় ধমৎধৎরধহ ংড়পরবুঃ . ঊী ঢ়ধহংরড়হ ড়ভঅৎু ধহং; অৎু ধহ চড়ষরুু , ঝড়পরবুঃ ধহফ উপড়হড়সু , জবষরমরড়হ.ন. ঊঢ়রপং-জধসধু ধহধ ধহফ গ ধযধনযধৎধঃধ; ংড়পরবুঃ ি রুয ংঢ়বপরধষৎবভৎবহপব ঃড়া ধৎহধ ু ংঃবস ধ হফ ঢ়ড়ংরঃরড়হ ড়ভ ড ড়স বহ.প. ওড়হ অমব ঈঁ ষঁ ৎবং.	১২	খবপঃঁ ৎব, উ বসড় হংঃৎধঃরড়হ ধহফ ওঁষঁ ংঃৎধঃরড়হ,উ রুপঁ ংংরড়হ
৪	ঝঃধঃব ভড়ৎসধঃ রড়হ রুহ ঊধৎষু ওহফরধ- গ ধযধলধহধঢ়ধফধং; জরুব ড়ভগ ধমধফযধ; জবষরমরড়ঁ ং চৎ ড়ঃবংঃ গ ড়া বসব হঃং; গ ধঁ ৎু ধহ ওঢ় বৎরধষরুস	চড়ষরুু , ঝড়পরবুঃ , অফসর হরুংৎধঃরড়হ; অংড়শধহু উ যধসস ধ্ব ; অৎ্ অৎপযরুবপঃঁ ৎব; গ ধঁ ৎু ধহ উ বপষরুহব.	১০	খবপঃঁ ৎব, উ বসড় হংঃৎধঃরড়হ ধহফ ওঁষঁ ংঃৎধঃরড়হ,উ রুপঁ ংংরড়হ
৫	ঘ ড়ৎঃযবহহ ওহফরধ ধভ্রবৎ ঃযব গ ধঁ ৎু ধং	ঝঁ হমধং; জরুব ড়ভজবমরড়হধষচড়ি বৎং; ঝধঃধা ধযধহধং; ঝধশধ ঝধঃৎধঢ়ধং; চ ধযধষধা ধং; কঁ ংধহধং-চড়ষরুু , উপড়হড়সু , জবষরমরড়হ, ওহফড়-জড়সধহ এঃধফব.	১০	খবপঃঁ ৎব, উ বসড় হংঃৎধঃরড়হ ধহফ ওঁষঁ ংঃৎধঃরড়হ,উ রুপঁ ংংরড়হ
৬	চড়ংঃ গ ধঁ ৎু ধহ উ বা বষড়ঢ়সব হঃং (প. ২০০ ই.ঈ. – প. ৩০০ অ.উ.)	ই ধপঃৎরধহ এ ৎববশং; এঃধসর ষঈ যরবভ্রধরুপরবং- ঈ যবৎধ, ঈ যড়ষধ, চ ধহফু ধ, ঝধহমধস অমব- চড়ষরুু , উপড়হড়সু , ঝড়পরবুঃ , জবষরমরড়হ ধহফ ঈঁ ষঁ ৎব; খধহফ মৎধহঃং ধহফ অমৎরপঁ ষঁ ৎধষঊী ঢ়ধহংরড়হ; ট ৎনধহ এ ৎড়ি ঃয; ঈ ৎধভ্র চ ৎড়ফঁ পঃরড়হ; এঃধফব ধহফ ঃৎধফব জড়ঁ ঃবং; ঈ ড়রুহধমব ধহফ ঈঁ ৎৎবহপু .	১০	খবপঃঁ ৎব, উ বসড় হংঃৎধঃরড়হ ধহফ ওঁষঁ ংঃৎধঃরড়হ,উ রুপঁ ংংরড়হ
৭	অমব ড়ভঃযব ওঢ় বৎরধষ এঁ ঢ়ঃধং	ঋৎড়স ঈ যধহফৎধমঁ ঢ়ঃধ ওঃড় ঝশধহফধমঁ ঢ়ঃধ- অফসর হরুংৎধঃরড়হ; উপড়হড়সু ; ঝড়পরবুঃ ; জবষরমরড়হ; অৎ্ অৎপযরুবপঃঁ ৎব; এঁ ঢ়ঃধ উ বপষরুহব; ঠ ধশধঃধশধং; ক ধফধসন ধং.	১০	খবপঃঁ ৎব, উ বসড় হংঃৎধঃরড়হ ধহফ ওঁষঁ ংঃৎধঃরড়হ,উ রুপঁ ংংরড়হ

Total Class-72

2nd Semester (Programme)

Course Code: অচঐ ঝঞ২০১ঈ - ওই্ অচঐ ঝঞ২০২ঈ - ২ই **Course Title:** ঐরুঃড়ুৎ ড়ভগব ফরুা ধষওহফরধ
Credit: 6

Teacher's Name: অংরস কড়হধৎ, গধ ফযধন কঁহফঁ, অ ংযড়শব এযড়ংয, গড়হড় লঃ এযড়ংয, অশংযধু খধযধ

গ ড়ফঁ ষব ঘড়	এঃরঃষব ড়ভঃযব গ ড়ফঁ ষব	এঃড়ঢ়রপ রহ ঃযব গ ড়ফঁ ষব	ঘ ড় ড়ভ ষবপঃঁ ৎবং	গ বঃযড়ফড়ষড়মু
১	Delhi Sultanate	ঐরুঃড়ৎরড়মৎধঢ়যু ধহফ ঝড়ঁ ৎপবং; ঊংঃধনষরুংযসব হঃ ধহফ ঈ ড়হংড়ষরফধঃরড়হ ড়ভঃযব ঝঁ ষঃধহধঃব- ছঁ ঃন-ঁফ -ফরহ অরুনবশ; ওঁষঁ ঃসরংয, জধু রধ; ই ধষনধহ, কযধষরুং ধহফ এঁ মযষঁ য়ং.	১২	খবপঃঁ ৎব, উ বসড় হংঃৎধঃরড়হ ধহফ ওঁষঁ ংঃৎধঃরড়হ,উ রুপঁ ংংরড়হ

২	Disintegration of the Sultanate	ঠ রুধু ধহধমধৎ ধহফ ই ধযধসধ হর কর হমফড়সং ; ঝধু ু রফং; খড়ফরং	১০	খবপঁঃ ৎব, উ বসড় হংঃৎধঃরড়হ ধহফ ওঁষ ংঃৎধঃরড়হ,উ রুপঁ ংং রড়হ
৩	Ruling Elites of Delhi Sultanate	ঈ বহঃৎধষঝঃৎঁ পঁঃ ৎব ধহফ গ রষঃধৎু ঙ ৎমধহরংধঃরড়হং; ওঃধ; এঃবৎৎরঃড়ৎরধষ ঈ যধহমবং; গ ড়হমড়ষ এঃযৎবধঃ ধস ফ এঃসঁ ঃ্ং ওহা ধংরড়হ; এঃযব খড়ফরং ধহফ ঃযব ই ধঃঃষব ড়ভচ ধহরঢ় ধঃ; ও এঃযবড়ৎরবং ড়ভক রহমংযরঃু ;	১০	খবপঁঃ ৎব, উ বসড় হংঃৎধঃরড়হ ধহফ ওঁষ ংঃৎধঃরড়হ,উ রুপঁ ংং রড়হ
৪	Region	a. Bengal under the Delhi Sultanate- The Rule of the Illias Shahi Dynasty and the Hussain Shahi Dynasty with special reference to society, economy and culture of the region.	১০	খবপঁঃ ৎব, উ বসড় হংঃৎধঃরড়হ ধহফ ওঁষ ংঃৎধঃরড়হ,উ রুপঁ ংং রড়হ
৫	The coming of the Mughals	ই ধনঁ ৎ, ঐঁ স ধু ঁ হ. এঃযব অভমযধহ ঃযৎবধঃ ধহফ ঝযবৎ ঝযধয. এঃযব এ ৎবধঃ গ ঁ মযধষং, অশনধৎ ঃড় অঁ ৎধহমু বন	১০	খবপঁঃ ৎব, উ বসড় হংঃৎধঃরড়হ ধহফ ওঁষ ংঃৎধঃরড়হ,উ রুপঁ ংং রড়হ
৬		The rise of the Marathas, conflict with the Sikhs, the Deccan crisis and the crisis of Mughal Imperialism	১০	খবপঁঃ ৎব, উ বসড় হংঃৎধঃরড়হ ধহফ ওঁষ ংঃৎধঃরড়হ,উ রুপঁ ংং রড়হ
৭	Society, Economy and Culture in North India	Agricultural Production; Technology. Rural Society; Revenue System. Trade and Urbanisation; Market Regulations. Sufism, Bhakti Movement, Art, Architecture and Literature.	১০	খবপঁঃ ৎব, উ বসড় হংঃৎধঃরড়হ ধহফ ওঁষ ংঃৎধঃরড়হ,উ রুপঁ ংং রড়হ

Total Class-72

3rd Semester (Programme)

Course Code: অচঐ ঝঞ৩০১ঈ /-১ঈ ্ অচ ঐ ঝঞ৩০২ঈ /-২ঈ **Course Title:** ঐ রংঃড়ৎু ড়ভগড়ফ বৎহ ওহফরধ

Credit: 6

Teacher's Name: গধ ফযধন কঁহফঁ , অংযড়শব এ যড়ংয, গড় হড়লঃ এ যড়ংয

গ ড়ফঁ ষব ঘড়	এঃরঃষব ড়ভঃযব গ ড়ফঁ ষব	এঃড়ঢ়রপ রহ ঃযব গ ড়ফঁ ষব	ঘ ড় ড়ভ ষবপঁঃ ৎবং	গ বঃযড়ফড়ষড়মু
১	Emergence of Regional Powers after downfall of the Mughals	ই বহমধষ্ গ ধৎধঃযধং, ঝরশযং, গ ু ংড়ৎব, উ বপপধহ, জড়যরশযধহফ, অ ি ধফয. ঈ ড়সর হম ড়ভ ঃযব উঁ ৎড়ঢ় বধহং: - ঈ যধৎঃবৎবফ ঈ ড়স ঢ় ধহরবং; উী ঢ় ধহংরড়হ ড়ভউঁ ৎড়ঢ় বধহ এঃধফব; উহমষঃয উধংঃ ওহফরধ ঈ ড়সঢ় ধহু২ ং এঃবৎৎরঃড়ৎরধষ উী ঢ় ধহংরড়হ রহ ওহফরধ.	১০	খবপঁঃ ৎব, উ বসড় হংঃৎধঃরড়হ ধহফ ওঁষ ংঃৎধঃরড়হ,উ রুপঁ ংং রড়হ
২	The Colonial States and Its Administration	খবমরুষধঃরড়হং ভৎড়স ঃযব জবমঁ ষধঃরহম অপঃ ঃড় ঃযব ছঁ ববহ্ ং চৎ ড়পষধসধঃ রড়হ.	১০	খবপঁঃ ৎব, উ বসড় হংঃৎধঃরড়হ ধহফ ওঁষ ংঃৎধঃরড়হ,উ রুপঁ ংং রড়হ
৩	Colonial Economic and Social Policies	উপড়হড়সর প চ ড়ষরপরবং:- চ বৎসধহ বহঃ ঝবঃঃষবসব হঃ; জু ড়ঃ ি ধৎর ধহফ গ ধযধষ ি ধৎর; ওহফঁ ংঃৎরধষ ধহফ এঃধৎরভ্ভ চ ড়ষরপরবং; উভভবপঃং ড়ভ ঈ ড়ষড়হরধষ উপড়হড়সর প চ ড়ষরপরবং: জঁ ৎধষ ঝড়পরবঃু :- ঈ ড়সস বৎপরধষরংধঃরড়হ ড়ভ অমৎরপঁ ষঁ ৎব ধহফ জঁ ৎধষ ওহফবনঃবফহবংং; ঈ ড়সঢ় ধহু২ ং এঃধফব রহ ই বহমধষ্ উ বরহফঁ ংঃৎরধষরংধঃরড়হ; এ ৎড়ি ঃয ড়ভগ ড়ফবৎহ ওহফঁ ংঃৎরবং- ঈ ড়ঃঃড়হ ধহফ ওড়হ. ঝড়পরধষ চ ড়ষরপরবং:- উফঁ পধঃরড়হ; ঝড়পরধষ জবভড়ৎস গ ড়া বস বহঃং- চ ৎধৎঃযধহধ ঝধসধল, অৎু ধ ঝধসধল, ঝধঃু ধ ঝধফযড়শ ঝধসধল, এঃযবড়ংড়ঢ় যরপধষ ঝড়পরবঃু , ড ধযধনরগ ড়া বসব হঃ, অষরমধৎয গ ড়া বসব হঃ; ঝড়পরধষখবমরুষধঃরড়হ	১২	খবপঁঃ ৎব, উ বসড় হংঃৎধঃরড়হ ধহফ ওঁষ ংঃৎধঃরড়হ,উ রুপঁ ংং রড়হ
৪	Peasant/Tribal Response to Colonial Rule; up to the Great the Revolt of 1857; Early Phase of the Indian Freedom Movement	ই রংঃয ড়ভ ওহফরধহ ঘ ধঃরড়হ ধষ ঈ ড়হমৎবংং; গ ড়ফবৎধঃবং ধহফ উী ঃৎবসর ংঃং; চ ধৎঃরঃরড়হ ড়ভ ই বহমধষ ধহফ ঝ ি ধফবংযরগ ড়া বসব হঃ; Muslim League; Morley-Minto Reforms; Revolutionaries in India and Abroad; Lucknow Pact; Left Movements- Peasants and Workers Mobilisation; States', People's Movement.	১২	খবপঁঃ ৎব, উ বসড় হংঃৎধঃরড়হ ধহফ ওঁষ ংঃৎধঃরড়হ,উ রুপঁ ংং রড়হ
৫	The Gandhian Era	এ ধহফযব্র ং অ ফা বহঃ রহ ওহফরধহ চ ড়ষরঃরপং ধহফ উধৎষু গ ড়া বসব হঃং- জড়ি ষধঃঃ ঝধঃু ধমৎধযধ; গ ড়হঃধমঁ ব-ঈ যবষসংভ ড়ৎফ জবভড়ৎসং; ক যরধভধঃ ধহফ ঘ ড়হ-ঈ ড়ড়ঢ় বৎধঃরড়হ গ ড়া বসব হঃ; ঝ ি ধৎধলু ধ চ ধৎঃু ; ঘ বযৎঁ জবঢ় ড়ৎঃ; ঈ র রষউ রুড়নবফরবহপব গ ড়া বসব হঃ; ঈ ড়সস ঁ হধষঅ ি ধৎফ; ছঁ রঃ ওহফরধ গ ড়া বসব হঃ; ঝঁ নযধং ঈ যধহফৎধ ই ড়ংব ধহফ ওঅ অ.	১০	খবপঁঃ ৎব, উ বসড় হংঃৎধঃরড়হ ধহফ ওঁষ ংঃৎধঃরড়হ,উ রুপঁ ংং রড়হ

৬	War Political Developments to the Partition	এড়া বৎহসব হঃ ড়ভওহফরধ অপঃ ১৯৩৫ ধহফ ঃযব ড ড়ৎশরহম ড়ভঃযব চৎড়া রহপরধষ গ রহরংঃৎরবং; ঈৎরঢ়ঢ়ং গ রংং রড়হ; এঃযব ড ধা বষষচ ষধহ; ঈ ধনরহবঃ গ রংং রড়হ; জওঃ ধহফ ঘ ধা ধষজবা ড়ষ্ঠ, ওঃ অ এঃরধষ; উ বসধহ ফ ভড়ৎ চ ধশরংঃধহ; এঃধহংভবৎ ড়ভচ ড়ি বৎ, চ ধৎঃরঃরড়হ ধহফ ওহফবঢ় বহফবহপব.	১০	খ বপঃ ৎব, উ বসড় হংঃৎধঃরড়হ ধহফ ওঁষ ংঃৎধঃরড়হ,উ রংপঁ ংং রড়হ
৭	Nehruvian Era	ওহঃবৎহ ধষচ ড়ষ্ঠপু ; এঃযব ঘ বি ঈ ড়হংঃরঁঃ ঃরড়হ; ঋঁ হফধসব হঃধষজরমযঃং ধহফ উঁ ঃরবং; এৎড়ি ঃয ড়ভচ ধৎষরধসব হঃধৎু উ বসড় পৎধপু ; ৫-ণ বধৎ চ ষধহং.	১০	খ বপঃ ৎব, উ বসড় হংঃৎধঃরড়হ ধহফ ওঁষ ংঃৎধঃরড়হ,উ রংপঁ ংং রড়হ

Total Class-72

3rd Semester-ঢ়ৎড়মৎধসস ব (ঝঊঈ)

Course Code: অচঐ ঝঞ৩০৫ঝঊঈ -১ **Course Title:** ঐ রংঃড়ৎরপধষ এঃড়ঁৎ রংস : এঃযবড়ৎু ্ চৎধ পঃরপব
Credit: 2

Teacher's Name: গধ ফযধন কঁহফঁ

গ ড়ফঁ ষব ঘড়	এঃরঃষব ড়ভঃযব গ ড়ফঁ ষব	এঃড়ঢ়রপ রহ ঃযব গ ড়ফঁ ষব	ঘ ড় ড়ভ ষবপঃ ৎব ং	গ বঃযড়ফড়ষড়মু
১	Defining Heritage	Art &Architecture in India: An overview: -Field Work: Visit to historical sites & Museums	৬	খ বপঃ ৎব, উ বসড় হংঃৎধঃরড়হ ধহফ ওঁষ ংঃৎধঃরড়হ,উ রংপঁ ংং রড়হ
২	Understanding Built Heritage	ঝঃ ঢ় ধ অৎপযরঃবপঃ ৎব -এঃসঢ় ষব অৎপযরঃবপঃ ৎব -ওহফড় চ বৎংরধহ অৎপযরঃবপঃ ৎব, ঋড়ৎঃং, চ ধষধপবং, গ ড়ংয়ঁ বং -ঈ ড়ষড়হরধষ অৎপযরঃবপঃ ৎব -চ ৎবংবহঃ ফধু ংঃৎঁ পঃ ৎবং	৬	খ বপঃ ৎব, উ বসড় হংঃৎধঃরড়হ ধহফ ওঁষ ংঃৎধঃরড়হ,উ রংপঁ ংং রড়হ
৩	Field Work	Visit to site &Conducting of research	৬	খ বপঃ ৎব, উ বসড় হংঃৎধঃরড়হ ধহফ ওঁষ ংঃৎধঃরড়হ,উ রংপঁ ংং রড়হ
৪		Modalities of conducting tourism	৬	খ বপঃ ৎব, উ বসড় হংঃৎধঃরড়হ ধহফ ওঁষ ংঃৎধঃরড়হ,উ রংপঁ ংং রড়হ

Total Class-24

4th Semester (Programme)

Course Code: অচঐ ঝঞ৪০১ঈ -১উ ্ অচঐ ঝঞ৪০২ঈ -২উ

Course Title: গধ শরহম ড়ভঈ ড়হঃবস ঢ়ড়ৎধৎু ওহফরধ
Credit: 6

Teacher's Name: গধ ফযধন কঁহফঁ , অংযড়শব এ যড়ংয , ঝধযধলধযধহ তধস ধফধৎ

গ ড়ফঁ ষ ব ঘ ড়	এঃরঃষব ড়ভঃযব গ ড়ফঁ ষব	এঃড়ঢ়রপ রহ ঃযব গ ড়ফঁ ষব	ঘ ড় ড়ভ ষবপঃ ৎবং	গ বঃযড়ফড়ষড়মু
১	Towards Independence and Emergence of the New State	এ ড়া বৎহসব হঃ ড়ভওহফরধ অপঃ ১৯৩৫.ড ড়ৎশরহম ড়ভঃযব এঙ ও অপঃ. ঘ বমড়ঃরধঃরড়হং ভড়ৎ ওহফবঢ় বহফবহপব ধহফ চ ড়ঢ়ঁ ষধৎ গ ড়া বসব হঃং. চ ধৎঃরঃরড়হ: জরড়ঃং ধহফ জবযধনরষরঃধঃরড়হ.	২০	খ বপঃ ৎব, উ বসড় হংঃৎধঃরড়হ ধহফ ওঁষ ংঃৎধঃরড়হ,উ রংপঁ ংং রড়হ
২	Making of the Republic The Constituent Assembly	উ ৎধভঃরহম ড়ভঃযব ঈ ড়হংঃরঁঃ ঃরড়হ ওহঃবমৎধঃরড়হ ড়ভচ ৎরহপবষু ঝঃধঃবং	১৫	খ বপঃ ৎব, উ বসড় হংঃৎধঃরড়হ ধহফ ওঁষ ংঃৎধঃরড়হ,উ রংপঁ ংং রড়হ
৩	Indian Democracy at Work	১৯৫০- ১৯৭০ং খ ধহমঁ ধমব, জবমরড়হ,ঈ ধংঃব ধহফ জবষরমরড়হ উষবপঃড়ৎধষ চ ড়ষরঃরপং ধহফ ঃযবঈ যধহমরহম চ ধৎঃু ঝু ংঃবস; জবমরড়হ ধষউী ঢ় বৎরবহপবং ওহফরধ ধহফ ঃযব ড ড়ৎষফ; ঘ ড়হ অষরমহবফ গ ড়া বসব হঃ.	১৫	খ বপঃ ৎব, উ বসড় হংঃৎধঃরড়হ ধহফ ওঁষ ংঃৎধঃরড়হ,উ রংপঁ ংং রড়হ
৪	Economy Society and Culture 1950-1970s	এঃযব খ ধহফ ছঁ বংঃরড়হ, চ ষধহহবফ উপড়হড়সু , ওহফঁ ংঃৎু ধহফ খ ধনড়ঁ ৎ ঝপরবহপব অহফ উফঁ পধঃরড়হ এঃযব ড ড়সব হ্ব ং ছঁ বংঃরড়হ: গ ড়া বসব হঃং ধহফ খ বমরংষধঃরড়হ ঈঁ ষঁ ৎধষ এঃবহফং: ওহংঃরঁঃ ঃরড়হং ধহফ ওফবধং, খরঃবৎধঃঁ ৎব, গ বফরধ, অৎঃং	২০	খ বপঃ ৎব, উ বসড় হংঃৎধঃরড়হ ধহফ ওঁষ ংঃৎধঃরড়হ,উ রংপঁ ংং রড়হ

Total Class-70

4th Semester-(ঢ়ৎড়মৎধস স ব) ঝউঈ

Course Code: অচঐ ঝঞ৪০৫ঝউঈ -২ **Course Title:** গ ঁংব ঁস ্ অৎপযর বং রহ ওহফরধ.
Credit: 2

Teacher's Name: গধ ফযধন কঁহফঁ

গ ড়ফঁ ষ্ব ঘ ড়	এঃরঃষ্ব ড়ভঃযব গ ড়ফঁ ষ্ব	এঃড়ঢ়রপ রহ ঃযব গ ড়ফঁ ষ্ব	ঘ ড় ড়ভষ্বপঃঁ ৎবং	গ বঃযড়ফড়ষড়মু
১	উ বভরহরঃরড়হং		৬	খবপঃঁ ৎব, উ বসড় হংঃৎধঃরড়হ ধহফ ওঁষঁ ংঃৎধঃরড়হ,উ রুপঁ ংং রড়হ
২	History of setting up of Museum and Archives	Some case studies	৬	খবপঃঁ ৎব, উ বসড় হংঃৎধঃরড়হ ধহফ ওঁষঁ ংঃৎধঃরড়হ,উ রুপঁ ংং রড়হ
৩	Field Work	Studying of structures & Functions	৬	খবপঃঁ ৎব, উ বসড় হংঃৎধঃরড়হ ধহফ ওঁষঁ ংঃৎধঃরড়হ,উ রুপঁ ংং রড়হ
৪	এঃৎধরহরহম্ ঊসঢ় ষড়ু সব হঃ		৬	খবপঃঁ ৎব, উ বসড় হংঃৎধঃরড়হ ধহফ ওঁষঁ ংঃৎধঃরড়হ,উ রুপঁ ংং রড়হ

Total Class- 24

5th Semester (Programme)

Course Code: অচঐ ঝঞ৫০১উ ঝউ-১অ & অচঐ ঝঞ৫০২উ ঝউ-২অ
Course Title: ঐরুংঃড়ৎু ড়ভগ ড়ফবহ্ছ ঊঁৎ ড়ঢ়ব (প.১৮৭০ ঃড় প.১৯৪৫)
Credit: 6

Teacher's Name: গধ ফযধন কঁহফঁ , অংযড়শব এ যড়ংয, গড় হড়লঃ এ যড়ংয

গ ড়ফঁ ষ্ব ঘড়	এঃরঃষ্ব ড়ভঃযব গ ড়ফঁ ষ্ব	এঃড়ঢ়রপ রহ ঃযব গ ড়ফঁ ষ্ব	ঘ ড় ড়ভ ষ্বপঃঁ ৎবং	গ বঃযড়ফড়ষড়মু
১	Imperial Expansion	ই রুস ধৎপশ্থ ং উ রঢ়ষড়সধপ্ ধহফ ধ হবি নধষ্বহপব ড়ভচ ড়ি বৎ; ক ধরুবৎ; ড রষ্বরধস ওও ধহফ ড বষ্ঢ ঢ়ড়ষ্বরপ; ঘ বি ঈ ড়ঁ ৎংব রহ ঃযব এ বৎসধহ ঋড়ৎবরমহ চ ড়ষ্বপু ; ঃযব ঊধংঃবৎহ ছঁ বংঃরড়হ রহ খধঃব ঘ রহবঃববহঃয ঈ বহঃঁ ৎু ধহফ ঃযব ই ধষশধহ ড ধৎং (১৯১২-১৩); ঈ ড়ষড়হরধষজর ধষ্বরবং ধহফ ঃযব ঙঁ ঃনৎবধশ ড়ভঃযব ঋরুংঃ ড ড়ৎষফ ড ধৎ	১৫	খবপঃঁ ৎব, উ বসড় হংঃৎধঃরড়হ ধহফ ওঁষঁ ংঃৎধঃরড়হ,উ রুপঁ ংং রড়হ
২	The Crisis of Feudalism in Russia and Experiments in Socialism	ঊসধহ পরঢ় ধঃরড়হ ড়ভংবৎভ্ঃ. জঁ ংংরধহ চ ড়ঢ়ঁ ষ্বরুস ধ হফ ঝড়পরধষউ বসড় পৎধপু . জবা ড়ষঁ ঃরড়হ ড়ভ১৯০৫; ঃযব ই ড়ষ্যবা রশ জবা ড়ষঁ ঃরড়হ ড়ভ১৯১৭. চ ৎড়মৎধসস ব ড়ভ ঝড়পরধষ্বরুঃ ঈ ড়হংঃৎঁ পঃরড়হ	১৫	খবপঃঁ ৎব, উ বসড় হংঃৎধঃরড়হ ধহফ ওঁষঁ ংঃৎধঃরড়হ,উ রুপঁ ংং রড়হ
৩	First World War and its Aftermath	ঊসব ৎমবহপব ড়ভঞি ড় অৎসব ফ ঈ ধসঢ় ং; ঃযব চ বধপব ঝবঃঃষ্বস বহঃ ড়ভ১৯১৯; ঃযব খবধমঁ ব ড়ভঘ ধঃরড়হং.	১০	খবপঃঁ ৎব, উ বসড় হংঃৎধঃরড়হ ধহফ ওঁষঁ ংঃৎধঃরড়হ,উ রুপঁ ংং রড়হ
৪	Crisis in Europe:Fascism and Nazism	জরুব ড়ভঋধংপরুস রহ ওধষু ; জরুব ড়ভঘ ধু রুস র হ এ বৎসধহু ; ড ড়ৎষফ উপড়হড়সর প উ বঢ়ৎবংংরড়হ; ঃযব ঈ ৎরুরং ড়ভওহঃবৎ-ড ধৎ ঊঁ ৎড়ঢ়বধহ ঙ ৎফবৎ.	১২	খবপঃঁ ৎব, উ বসড় হংঃৎধঃরড়হ ধহফ ওঁষঁ ংঃৎধঃরড়হ,উ রুপঁ ংং রড়হ
৫	Outbreak of the Second World War-Germany's Aggressive Foreign Policy	ঃযব ড ধৎ উপড়হড়সু ; ঝঢ় ধহরুয ঈর রষড ধৎ; গ ঁংড় ষ্বহ্রুং ঋড়ৎবরমহ চ ড়ষ্বপু ধহফ অনু ংংরহরধহ ঈ ৎরুরু; ঋড়ৎসধঃ রড়হ ড়ভঃযব জড়সব -ই বৎষ্বহ-এঃড়শু ড় অী রু.	১০	খবপঃঁ ৎব, উ বসড় হংঃৎধঃরড়হ ধহফ ওঁষঁ ংঃৎধঃরড়হ,উ রুপঁ ংং রড়হ
৬	Second World War and the Quest for Peace	ঙঁ ঃনৎবধশ ড়ভঃযব ঝবপড়হফ ড ড়ৎষফ ড ধৎ; ঈ ড়ঁ ৎংব ড়ভঃযব ড ধৎ; ঊা ড়ষঁ ঃরড়হ ড়ভঃযব ট ঘ ঙ , ঈ ড়ষফ ড ধৎ ঢ়ড়ষ্বরপং	১০	খবপঃঁ ৎব, উ বসড় হংঃৎধঃরড়হ ধহফ ওঁষঁ ংঃৎধঃরড়হ,উ রুপঁ ংং রড়হ

Total Class-72

5th Semester-(ঢ়ৎড়মৎধস স ব) ঝঊঈ

Course Code: অচঐ ঝঞ৫০৪ঝঊঈ-৩ **Course Title:** উড়পঁস বহঃধঃরড়হ্ ঠ রঁধ ষঈঁষ ঃঁৎ ব.
Credit: 2

Teacher's Name: অংরস কড়হধৎ, গধ ফযধন কঁহফঁ

গ ড়ফঁ ষব ঘড়	এঞ্জঃষব ড়ভঃযব গ ড়ফঁ ষব	এঞ্ড়ঢ়রপ রহ ঃযব গ ড়ফঁ ষব	ঘ ড় ড়ভষবপঃ ৎবং	গ বঃযড়ফড়ষড়মু
১	ঈড়হপবঢ়ঃ ধষঋৎধসবি ড়ৎশ		৫	খবপঃ ৎব, উ বসড় হংঃৎধঃরড়হ ধহফ ওঁষ ংঃৎধঃরড়হ,উ রুপঁ ংং রড়হ
২	Visual Culture	Colonial & Post-Colonial Contexts	৫	খবপঃ ৎব, উ বসড় হংঃৎধঃরড়হ ধহফ ওঁষ ংঃৎধঃরড়হ,উ রুপঁ ংং রড়হ
৩	চ ড়ষঃরপং ড়ভউ ড়পঁ সব হঃধঃরড়হ		৫	খবপঃ ৎব, উ বসড় হংঃৎধঃরড়হ ধহফ ওঁষ ংঃৎধঃরড়হ,উ রুপঁ ংং রড়হ
৪	Methods of Documentation	চ যড়ঃড়মৎধঢ়যং, ঋরষসং, ঠ রফবড়ং ধহফ ফরমরঃধষ	৪	খবপঃ ৎব, উ বসড় হংঃৎধঃরড়হ ধহফ ওঁষ ংঃৎধঃরড়হ,উ রুপঁ ংং রড়হ
৫	ঋরবষফি ড়ৎশ, ওহঃবৎহংযরঢ় ধহফ এঃধরহরহম		৫	খবপঃ ৎব, উ বসড় হংঃৎধঃরড়হ ধহফ ওঁষ ংঃৎধঃরড়হ,উ রুপঁ ংং রড়হ

Total Class-24

5th Semester-(ঢ়ৎড়মৎধস স ব) এ ঊ

Course Code: অচঐ ঝঞ৫০৩এ ঊ-১ **Course Title:** ড ড়স বহ্ ং ঝঃঁফ রবং রহ ওহফরধ.(ঋড়ৎ ঙ ঃযবৎ উ রুপরঢ়ষরহবং)
Credit: 6

Teacher's Name: অংরস কড়হধৎ, গধ ফযধন কঁহফঁ, গড়হড় লঃ এ যড়ংয

গ ড়ফঁ ষব ঘড়	এঞ্জঃষব ড়ভঃযব গ ড়ফঁ ষব	এঞ্ড়ঢ়রপ রহ ঃযব গ ড়ফঁ ষব	ঘ ড় ড়ভ ষবপঃ ৎবং	গ বঃযড়ফড়ষড়মু
১	Basic Concepts & Theories	উ বভরহরহম এ বহফবৎ, -চ ধঃৎরধৎপযু : ওফবড়ষড়মু ্ চ ৎধপঃরপব –জবষধঃরড়হংযরঢ় নবঃি ববহ এ বহফবৎ, ঈ ধংঃব, ঈ ষধংং, জবষরমরড়হ্ চ ড়ষঃরপং	১২	খবপঃ ৎব, উ বসড় হংঃৎধঃরড়হ ধহফ ওঁষ ংঃৎধঃরড়হ,উ রুপঁ ংং রড়হ
২		Emergence of Women Studies in India	১৫	খবপঃ ৎব, উ বসড় হংঃৎধঃরড়হ ধহফ ওঁষ ংঃৎধঃরড়হ,উ রুপঁ ংং রড়হ
৩	Gender & Social History	ঋধসরষু ্ গ ধৎৎরধমব -ড ড়সব হ্ ং ছঁ বংঃরড়হ রহ ঃযব ১৯ঃযপবহঃ ঁু – ড ড়সব হ্ গ ড়া বসব হঃ রহ ঈ ড়ষড়হরধষ্ চ ড়ংঃ ঈ ড়ষড়হরধষ ওহফরধ.	১৫	খবপঃ ৎব, উ বসড় হংঃৎধঃরড়হ ধহফ ওঁষ ংঃৎধঃরড়হ,উ রুপঁ ংং রড়হ
৪	Gender, Law & Politics	চ ড়ষঃরপধষচ ধৎঃরপরঢ় ধঃরড়হ -ঠ রড়ষবহপব ধমধরহংঃ ড ড়সব হ্ চ ৎবা বহঃরা ব খধি ং	১৫	খবপঃ ৎব, উ বসড় হংঃৎধঃরড়হ ধহফ ওঁষ ংঃৎধঃরড়হ,উ রুপঁ ংং রড়হ
৫	Gender, Development & Culture	Issues of labour & Health - Access to Resources - Gender Audit	১৫	খবপঃ ৎব, উ বসড় হংঃৎধঃরড়হ ধহফ ওঁষ ংঃৎধঃরড়হ,উ রুপঁ ংং রড়হ

Total Class-72

6th Semester (Programme)

Course Code: অচঐ ঝঞ৬০১উ ঝঊ-১ই ্ অচঐ ঝঞ৬০২উ ঝঊ-২ই

Course Title: ঐরুঃড়ৎু ড়ভঝড়ঁঃ য-ডব ংঃ ই বহমধষ(১৭৪০-১৯৪৭)

Credit: 6

Teacher's Name: অংরস কড়হধৎ, গধ ফযধন কঁহফঁ, গড়হড় লঃ এ যড়ংয, অশ ংযধু খধযধ

গ ড়ফঁ ষ্ব ঘড়	এঃষ্ঠষ্ব ড়ভঃযব গ ড়ফঁ ষ্ব	এঃড়ঢ়রপ রহ ঃযব গ ড়ফঁ ষ্ব	ঘ ড় ড়ভ ষ্বপঃঁ ৎবং	গ বঃযড়ফড়ষড়মু
১		ঝঃধঃঁ ং ড়ভঝড়ঁ ঃয ড বংঃ ই বহমধষরহ ঃযব গ ঁ মযধষং ঁ নধয ড়ভই বহমধষ ঊংঃ ধনষ্ঠংযসব হঃ ড়ভই ৎরঃরংয ৎঁ ষ্ব রহ ঝড়ঁ ঃয ড বংঃ ই বহমধষ	১০	খ বপঃঁ ৎব, উ বসড় হংঃৎধঃরড়হ ধহফ ওঁষ ংঃৎধঃরড়হ,উ রংপঁ ংং রড়হ
২		অ মৎধৎরধহ ংঃৎঁ পঃঁ ৎব ড়ভঝড়ঁ ঃয ড বংঃ ই বহমধষরহ ঃযব পড়ষড়হরধষ ঃরসব ং ধহফ ধমৎধৎরধহ ৎবা ড়ষ্ঠং.	১০	খ বপঃঁ ৎব, উ বসড় হংঃৎধঃরড়হ ধহফ ওঁষ ংঃৎধঃরড়হ,উ রংপঁ ংং রড়হ
৩	জ বষ্ঠমরড়ঁ ং ষরভব	রসঢ় ধপঃ ড়ভঠ ধরংহধা রংস. ঝড়ঁ ঃয ড বংঃ ই বহমধষধং ধ স ধল্ড়ৎ পবহঃৎব ড়ভ ঝধহংশৎরঃ ষ্বধৎহরহম—ঃবসঢ় ষ্ব ধৎপযরঃবপঃঁ ৎব. এঃরনবং ধহফ ঈ ধংঃবং রহ ধ পযধহমরহম ি ড়ৎষ্ফ.	১২	খ বপঃঁ ৎব, উ বসড় হংঃৎধঃরড়হ ধহফ ওঁষ ংঃৎধঃরড়হ,উ রংপঁ ংং রড়হ
৪		ঋড়ৎসং ড় ভঁ ৎনধহরংধঃরড়হ রহ পড়ষড়হরধষঝড়ঁ ঃয ড বংঃ ই বহমধষ ই বহমধষ ঘ ধমঢ়ঁ ৎ জ ধরষি ধু ধহফ রঃং রসঢ় ধপঃ ড়হ ষড়পধষংড়পরবঃু , ধহফ ড়হ ঁ ৎনধহূর ধঃরড়হ, রসস রমৎধঃরড়হ ধহফ পযধহমবং রহ ঃযব ফবসড় মৎধঢ়যরপ ঢ়ৎড়ভরষ.	১৫	খ বপঃঁ ৎব, উ বসড় হংঃৎধঃরড়হ ধহফ ওঁষ ংঃৎধঃরড়হ,উ রংপঁ ংং রড়হ
৫	ওসঢ় ধপঃ ড়ভি বংঃবৎহ বফঁ পধঃরড়হ ধহফ ঃযব মৎড়ি ঃয ড়ভি বংঃবৎহ বফঁ পধঃবফ ষড়পধষরহ ঃবষ্ঠমবহ ংঃরধ	ঘ বি বফঁ পধঃরড়হধষরহংঃরঃঁ ঃরড়হং ধহফ ৎবং ঢ়ড়হংব ড়ভঃযব রহফরমবহড়ঁ ং বষ্ঠঃবং. ঈ যধহমরহম ঢ়ড়ংরঃরড়হ ড়ভি ড়স বহ.	১০	খ বপঃঁ ৎব, উ বসড় হংঃৎধঃরড়হ ধহফ ওঁষ ংঃৎধঃরড়হ,উ রংপঁ ংং রড়হ
৬	ঘ ধঃরড়হধষ্ঠংঃ চ ড়ষ্ঠরপং রহ ঃযব ৎবমরড়হ	ঝি ধফবংযর, ঘ ড়হ-ঈ ড়ড়ঢ় বৎধঃরড়হ ধহফ ঈ রা রষউ রংড়নবফরবহপব গ ড়া বসব হঃং— ঃযব ৎরংব ড়ভষড়পধষষ্বধফবৎংযরঢ় রহ ঈ ড়হমৎবংং রহ ঝড়ঁ ঃয ড বংঃ ই বহমধষ এঃধসৎ ধষ্ঠঢ়ঃধ ঔধ্বুর ধ ঝধৎশধৎ—ঃযব ঋধসর হব ড়ভ১৯৪৩ ধহফ রঃ রস ঢ়ধপঃ ড়হ ঃযব ষড়পধষংড়পরবঃু .	১৫	খ বপঃঁ ৎব, উ বসড় হংঃৎধঃরড়হ ধহফ ওঁষ ংঃৎধঃরড়হ,উ রংপঁ ংং রড়হ

Total Class-72

6th Semester-(ঢ়ৎড়মৎধস স ব) ঝঊঈ

Course Code: অ চঐ ঝঞ৬০৪ঝঊঈ -৪ **Course Title:** অ হ ওহঃৎড়ফঁপঃ রড়হ ঃড় অৎপযধবড়ষড়মু .
Credit: 2

Teacher's Name: অং রস ক ড়হধৎ, গধ ফযধন কঁহফঁ

গ ড়ফঁ ষ্ব ঘড়	এঃষ্ঠষ্ব ড়ভঃযব গ ড়ফঁ ষ্ব	এঃড়ঢ়রপ রহ ঃযব গ ড়ফঁ ষ্ব	ঘ ড় ড়ভ ষ্বপঃঁ ৎবং	গ বঃযড়ফড়ষড়মু
১	Definition & Components		৪	খ বপঃঁ ৎব, উ বসড় হংঃৎধঃরড়হ ধহফ ওঁষ ংঃৎধঃরড়হ,উ রংপঁ ংং রড়হ
২	Historiographical Trends		৪	খ বপঃঁ ৎব, উ বসড় হংঃৎধঃরড়হ ধহফ ওঁষ ংঃৎধঃরড়হ,উ রংপঁ ংং রড়হ
৩	জ বংবধৎপয গ বঃযড়ফড়ষড়মরবং		৪	খ বপঃঁ ৎব, উ বসড় হংঃৎধঃরড়হ ধহফ ওঁষ ংঃৎধঃরড়হ,উ রংপঁ ংং রড়হ
৪	Definition of Historical Sites & Explorations		৪	খ বপঃঁ ৎব, উ বসড় হংঃৎধঃরড়হ ধহফ ওঁষ ংঃৎধঃরড়হ,উ রংপঁ ংং রড়হ
৫	Field Work & Tools of research		৪	খ বপঃঁ ৎব, উ বসড় হংঃৎধঃরড়হ ধহফ ওঁষ ংঃৎধঃরড়হ,উ রংপঁ ংং রড়হ
৬	Documentation, Codification, Classification, Analysis of findings and publications		৪	খ বপঃঁ ৎব, উ বসড় হংঃৎধঃরড়হ ধহফ ওঁষ ংঃৎধঃরড়হ,উ রংপঁ ংং রড়হ

Total Class-24

6th Semester-(ঢ়ৎড়মৎধস স ব) এ উ

Course Code: অচঐ ঝঞ৬০৩এ উ-২

Course Title: এ বহফবৎ ধহফ উফঁপধঃ রড়হ রহ ওহফরঝ (ঋড়ৎ ড়ঃযবৎ উ রূপরুষরহবং)

Credit: 6

Teacher's Name: গধ ফযধন কঁহফঁ , অংযড়শব এ যড়ংয, গড় হড়লক্ষ এ যড়ংয

গ ড়ফঁ ষব ঘড়	এঃরুষব ড়ভঃযব গ ড়ফঁ ষব	এঢ়ড়ঢ়রপ রহ ঃযব গ ড়ফঁ ষব	ঘ ড় ড়ভষবপঃঁ ৎবং	গ বঃয ড়ফড়ষড়মু
১		Historiographical Trends	১০	খ বপঃঁ ৎব, উ বসড় হংঃৎধঃরড়হ ধহফ ওঁষ ংঃৎধঃরড়হ,উ রূপঁ ংং রড়হ
২		উফঁ পধঃরড়হ রহ উধৎষু ধহফ গ বফরবা ধষএরুসব ং; ঋড়ৎসধষ ওেভড়ৎসধষ	১০	খ বপঃঁ ৎব, উ বসড় হংঃৎধঃরড়হ ধহফ ওঁষ ংঃৎধঃরড়হ,উ রূপঁ ংং রড়হ
৩	Colonial Period	ঝড়পরড়-জবষষমরড়ঁ ং জ বভড়ৎসং; ড ড়সব হ উফঁ পধঃরড়হ ভড়ৎ ভাসধষবং রহপঁষ ফরহম ড বংঃবৎহ গ বফরাধষউফঁ পধঃরড়হ.	১০	খ বপঃঁ ৎব, উ বসড় হংঃৎধঃরড়হ ধহফ ওঁষ ংঃৎধঃরড়হ,উ রূপঁ ংং রড়হ
৪		Role of School and Colleges in Colonial and Post Colonial Period.	১৫	খ বপঃঁ ৎব, উ বসড় হংঃৎধঃরড়হ ধহফ ওঁষ ংঃৎধঃরড়হ,উ রূপঁ ংং রড়হ
৫		Contours of Female Literacy since 1950.	১০	খ বপঃঁ ৎব, উ বসড় হংঃৎধঃরড়হ ধহফ ওঁষ ংঃৎধঃরড়হ,উ রূপঁ ংং রড়হ
৬		Present Scenario: Education as a Tool of Empowerment.	১৫	খ বপঃঁ ৎব, উ বসড় হংঃৎধঃরড়হ ধহফ ওঁষ ংঃৎধঃরড়হ,উ রূপঁ ংং রড়হ

Total Class-70